

ore 11:00

#### APERTURA DEI LAVORI

Introduce e modera:

**Maria Raffaella Lamacchia** - *Dirigente Sezione Istruzione e Università della Regione Puglia*

**Giuseppe Catalano** - *Capo di gabinetto della Regione Puglia*

**Sebastiano Leo** - *Assessore Regione Puglia*

#### Presentazione degli interventi

ore 11:30

#### LE RESIDENZE UNIVERSITARIE

**Alessandro Cataldo, Antonio Tritto** - *Adisu Puglia*

- "Ennio De Giorgi" - *Lecce*

- Ex - Distretto Militare - *Foggia*

- "Hotel Campus" e "Plesso Regionale" - *Bari*

- Ex Ospedale Militare «Bonomo» - *Bari*

- Ex Caserma Magrone - *Bari*

- Ex Caserma Cimmarrusti, - *Lecce*

- Palazzo Frisini - *Taranto*

- Ex Cassa Mutua Artigiani - *Brindisi*

**Cataldo Balducci, Carmen D'Onghia** - *Puglia Valore Immobiliare srl*  
Padiglione C all'interno dell'Ex Ospedale Vito Fazzi - *Lecce*

**Michele Crudele** - *IPE Poggiolevente*  
Collegio Univ. IPE Poggiolevente - *Bari*

**Gabriele Berardi** - *UNIFG*  
"ex Conventino" - *Foggia*

**Antonello Garzoni** - *LUM*  
Struttura residenziale universitaria - *Casamassima*

**Loredana Ficarelli, Carmela Mastro** - *POLIBA*  
Amministrazione Centrale Politecnico - *Bari*

ore 12:30

#### LE STRUTTURE A SERVIZIO DELLA DIDATTICA E RICERCA UNIVERSITARIA

**Giuseppe Mesiano** - *Università del Salento*

Ex caserma Roasio - Rettorato - *Lecce*

Nuova struttura "corpo S" nel plesso del P.O. "Vito Fazzi" Medicina - *Lecce*

**Vito Gregorio Colacicco** - *Azienda Sanitaria Locale di Taranto*  
Scuola medicina e chirurgia sede ex Banca d'Italia II lotto - *Taranto*  
Nuovi corpi fabbrica nell'area osp. San Cataldo - *Taranto*

**Vincenzo Leone** - *Capitaneria di Porto*  
Polo formativo del corpo della Capitaneria Porto di *Bari*

ore 13:00

#### GLI EDIFICI SCOLASTICI

**Stefano Minerva** - *Provincia di Lecce*

Polo scolastico IISS Bachelet e liceo Don Tonino Bello - *Copertino*

**Giuseppe Nobiletti** - *Provincia di Foggia*  
ITC "Fioritto" - *Sannicandro Garganico*

**Gianfranco Palmisano** - *Provincia di Taranto*  
Scuola Archimede a *Tarantoy*

**Angeloantonio Angarano** - *Comune di Bisceglie*  
Circolo Carrara Gioia

ore 13:30

#### SOTTOSCRIZIONE DEI PRIMI DISCIPLINARI

## IL LIBERTÀ RISCOPRE IL NAUTICO

Dal 14 al 17 luglio

## IL FONDO SVILUPPO E COESIONE 2021/2027 PER IL SISTEMA UNIVERSITARIO DELLA PUGLIA.

Grafica: Davide Vavalle



# Nuova costruzione polo scolastico IIS Bachelet e liceo Don Tonino Bello – Completamento

PROVINCIA DI LECCE



Piante piano terra secondo il D.M. 18/12/1975

Contributo FSC :

**€ 11.856.316,65 (a completamento  
del finanziamento PNRR e regionale  
di € 9.250.000,00)**

**Beneficiario: Provincia di Lecce**

**Luogo dell'intervento: comune di  
Copertino**

**Livello di progettazione:  
Progetto definitivo**

*Livello avanzamento amministrativo:*  
**In fase di esecuzione**



# Nuova costruzione polo scolastico IISS Bachelet e liceo Don Tonino Bello – Completamento

PROVINCIA DI LECCE



Vista prospettica

# Demolizione e ricostruzione dell'ITC "Fioritto" di Sannicandro Garganico

PROVINCIA DI FOGGIA

INTERVENTO DI DEMOLIZIONE E RICOSTRUZIONE DEI CORPI B ED E DELL'ISTITUTO DE ROGATIS - FIORITTO DI SAN NICANDRO GARGANICO - CUP F55E24000260001

**San Nicandro Garganico** è un comune italiano di circa 13.590 abitanti della provincia di Foggia; il comune sorge a 224 m s.l.m. e confina con i comuni di Lesina, Cagnano Varano, San Marco in Lamis, Apricena e Poggio Imperiale. Il complesso scolastico oggetto di intervento è situato lungo la SS 89 Garganica (Via Marconi) che collega il Comune di San Nicandro Garganico al Comune di Apricena, all'interno di una zona periferica, verso limite ovest del centro abitato. Il polo scolastico individuato attualmente accoglie circa 400 studenti iscritti ai seguenti istituti secondari:

- Istituto Professionale a indirizzo Socio-Sanitario
- Liceo Artistico
- Liceo Scientifico
- Liceo delle Scienze Umane

Tra le strutture presenti, il corpo E è stato dichiarato inagibile a seguito delle verifiche di vulnerabilità sismica e, pertanto, non è più utilizzato. Anche il corpo B presenta gravi criticità di natura strutturale, impiantistica e funzionale, che ne compromettono l'efficienza e la sicurezza. Le due strutture si trovano all'interno del complesso scolastico dell'ITC "Fioritto", situato lungo la SS 89 a San Nicandro Garganico (FG).

La proposta progettuale in esame riguarda la realizzazione del nuovo complesso scolastico IISS "De Rogatis - Fioritto" a San Nicandro Garganico (FG), mediante la demolizione e successiva ricostruzione dei corpi B ed E. L'intervento si rende necessario a seguito delle criticità emerse sia dalle verifiche di vulnerabilità sismica, che hanno evidenziato il mancato rispetto degli standard di sicurezza strutturale, sia dalle condizioni generali degli edifici, caratterizzati da rilevanti deficit impiantistici e funzionali. Con questa iniziativa, l'Amministrazione Provinciale intende rispondere in modo efficace alle problematiche rilevate, realizzando strutture moderne, sicure e conformi alle esigenze di un ambiente scolastico innovativo e sostenibile.

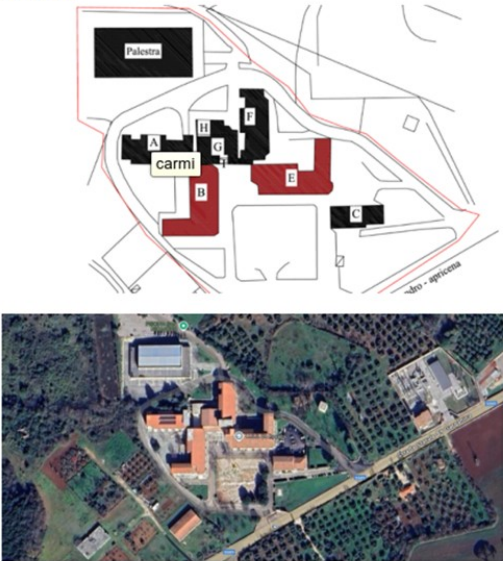

Contributo POC richiesto:  
**€ 5.879.191,24**

**Comune di Sannicandro Garganico**

Livello di progettazione:  
**nd**

*Livello avanzamento amministrativo:*  
**nd**

L'intervento mira a creare un edificio all'avanguardia, progettato secondo i più avanzati criteri di efficienza, innovazione e sostenibilità, diventando un modello di riferimento per l'edilizia scolastica della provincia di Foggia.

**Obiettivi principali**

- Il nuovo polo scolastico si propone di:
- **Garantire la sicurezza strutturale e funzionale**
  - **Rispettare i criteri di sostenibilità ambientale (Nearly Zero Energy Building)**

Provincia di Foggia  
Comune di San Nicandro Garganico

# Demolizione e ricostruzione dell'ITC "Fioritto" di Sannicandro Garganico

PROVINCIA DI FOGGIA

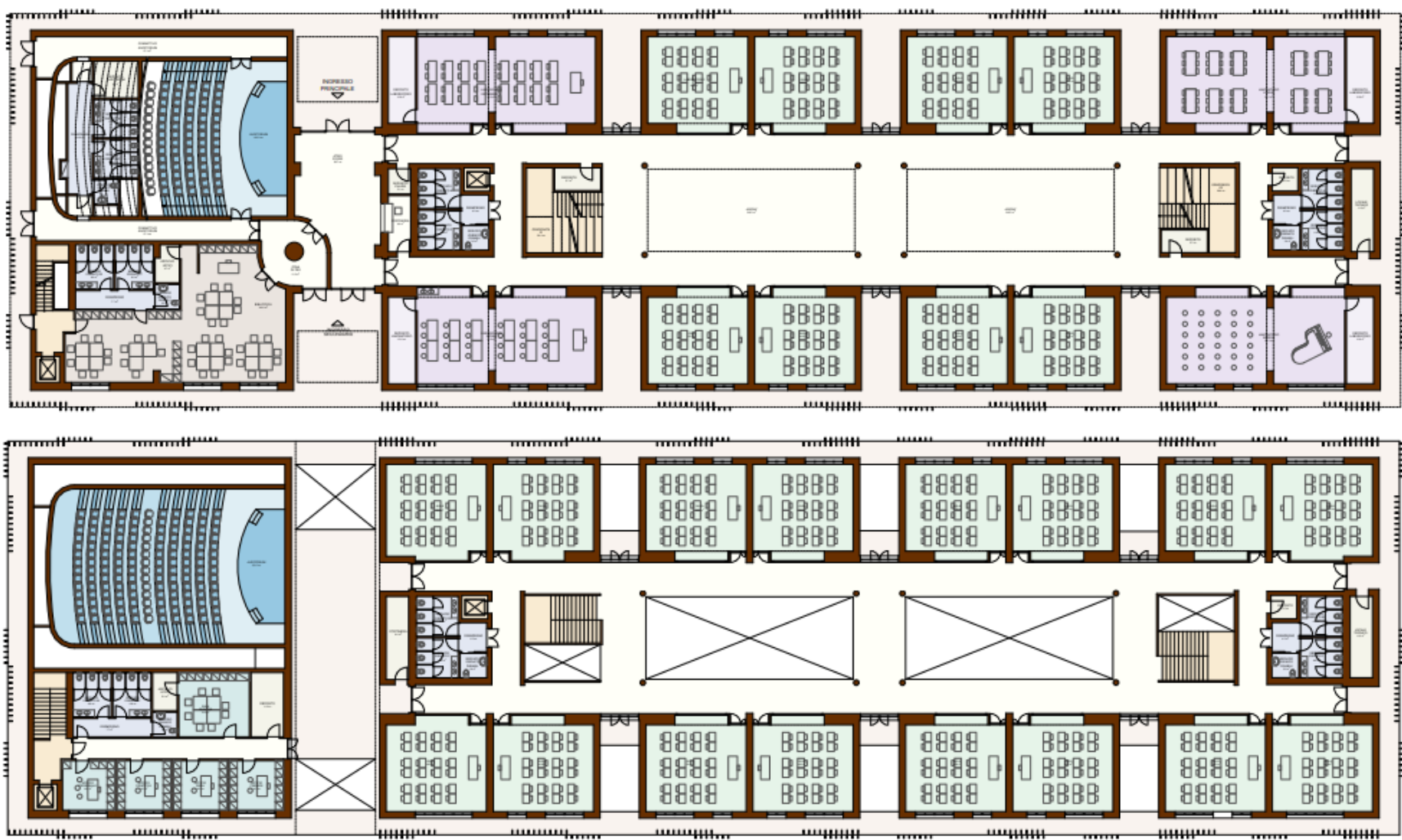



# Demolizione e ricostruzione dell'ITC "Fioritto" di Sannicandro Garganico

PROVINCIA DI FOGGIA

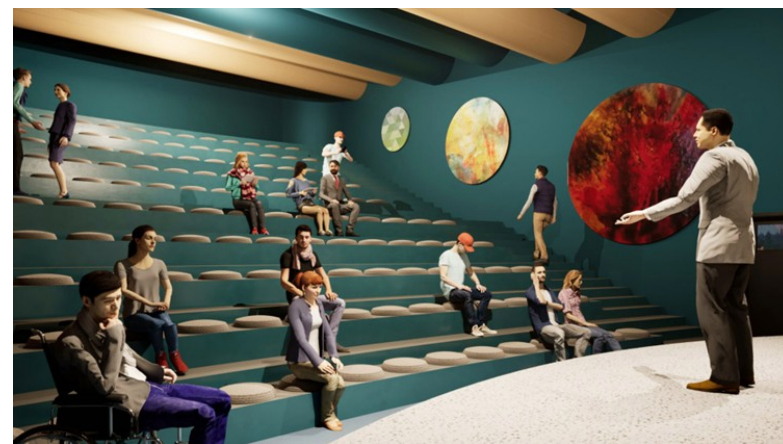

# Progettazione per Intervento di **Adeguamento normativa antincendio** scuola Archimede

PROVINCIA DI TARANTO

Contributo POC richiesto:

**€ 380.665,35**

Luogo intervento: **comune di Taranto**

Beneficiario: **Provincia di Taranto**

Livello di progettazione:

**Progetto di fattibilità tecnica ed economica**

*Livello avanzamento amministrativo:*

**In fase di progettazione**

AREA DI INTERVENTO



*Ortofoto dell'area di intervento*

# Progettazione per Intervento di Adeguamento normativa antincendio scuola Archimede

PROVINCIA DI TARANTO

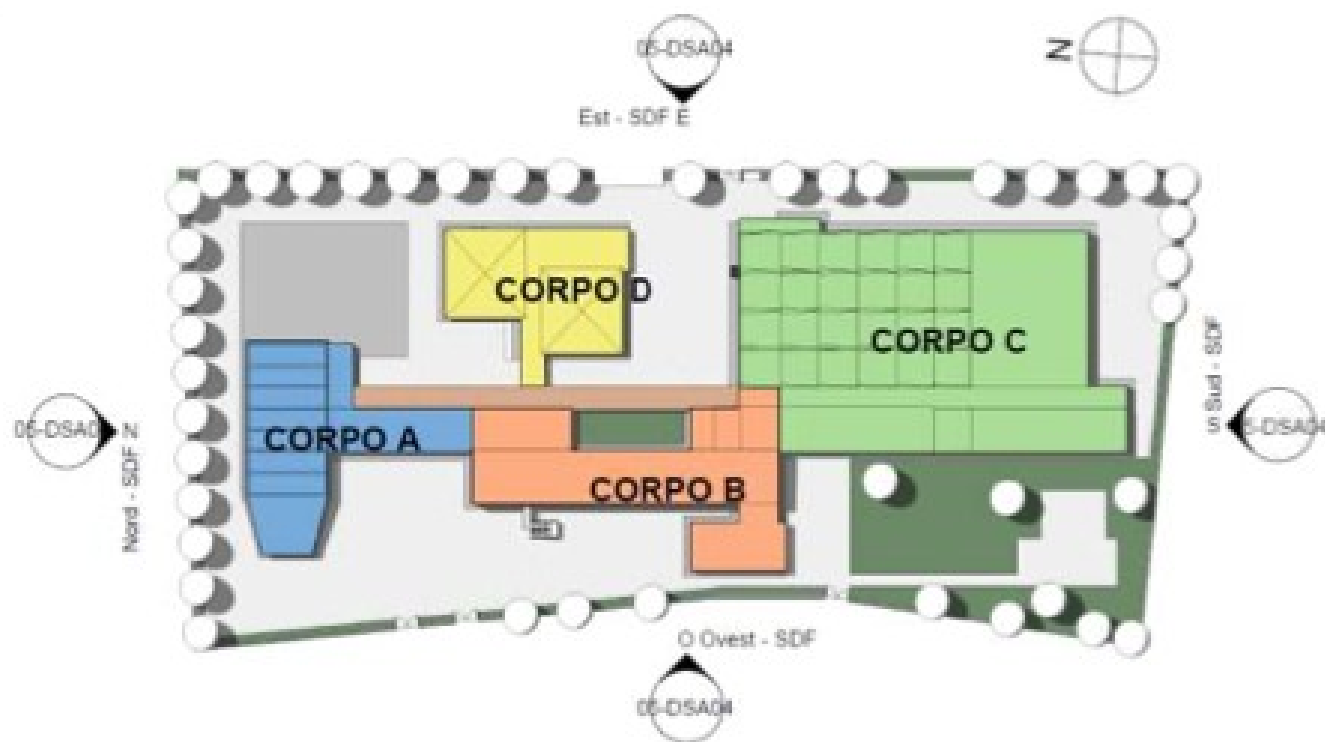



# Circolo Carrara Gioia - MESSA IN SICUREZZA - COMPLETAMENTO

COMUNE DI BISCEGLIE



Contributo FSC :  
**€ 774.000,00 (a completamento del finanziamento PNRR di € 1.800.000,00)**

**Luogo di intervento: Comune di Bisceglie**

**Livello di progettazione: progetto esecutivo**

*Livello avanzamento amministrativo:*  
**in fase di esecuzione**

Circolo Carrara Gioia - MESSA IN  
SICUREZZA - COMPLETAMENTO

COMUNE DI BISCEGLIE

