



Unión Europea



REGIONE PUGLIA



Provincia di Lecce



ARPA PUGLIA



Associazione per la cooperazione tra i popoli  
Associazione para la cooperación entre los pueblos



MUGOLFO  
Municipios del Golfo de Fonseca

# PROYECTO GOLFO DE FONSECA

MANCOMUNIDAD DE MUNICIPIOS DEL GOLFO DE FONSECA

MUGOLFO - EL SALVADOR



Unión Europea



REGIONE PUGLIA



Provincia di Lecce



ARPA PUGLIA



Associazione per la cooperazione tra i popoli  
Associação para la cooperación entre los pueblos



Municipios del Golfo de Fonseca

## PERSONAL DE LA UNIDAD TÉCNICA Y ADMINISTRATIVA (UTA) DE EL SALVADOR, CIUDAD DE LA UNIÓN:

N.º	NOMBRE	CARGO
1	ANA LUISA ROQUE VALDOVINOS	DIRECTORA/PLANIFICADORA TERRITORIAL
2	JOSÉ ANTONIO PAYÉS GUZMÁN	ESPECIALISTA EN MECANISMOS DE PARTICIPACIÓN CIUDADANA
3	LUIS ERNESTO AVILÉS MIRA	ESPECIALISTA AMBIENTAL
4	EVELYN MAGALY RIVERA DE RUIZ	ESPECIALISTA EN SISTEMAS DE INFORMACIÓN GEOGRÁFICA
5	FRANCISCO ZELAYANDÍA HERNÁNDEZ	ASISTENTE ADMINISTRATIVO



Unión Europea



REGIONE PUGLIA



Provincia di Lecce



ARPA PUGLIA



Associazione per la cooperazione tra i popoli  
Associazione para la cooperación entre los pueblos



Municipios del Golfo de Fonseca

## RESULTADOS A ESTA FECHA

**R1: IMPULSANDO LA COORDINACIÓN TRINACIONAL ENTRE LOS ACTORES INSTITUCIONALES Y LA SOCIEDAD CIVIL DEL GOLFO DE FONSECA, A TRAVÉS DE LA DEFINICIÓN Y LA PUESTA EN MARCHA DE INSTRUMENTOS MULTINIVEL DE DIÁLOGO Y CONCERTACIÓN DE POLÍTICAS DE GESTIÓN TERRITORIAL MANCOMUNADAS**

- Identificación de actores claves: miembros de la sociedad civil y de diferentes instituciones para implementar la MESA DE CONCERTACIÓN NACIONAL (o CONSEJO CONSULTIVO NACIONAL).



Unión Europea



REGIONE PUGLIA



Provincia di Lecce



ARPA PUGLIA



Associazione per la cooperazione tra i popoli  
Associazione para la cooperación entre los pueblos



Municipios del Golfo de Fonseca

## 1. PROPUESTA INICIAL DE ACTORES MUNICIPALES

## 2. IDENTIFICACIÓN DE LOS ACTORES CLAVES, de su nivel de cobertura y relevancia.

## 3. EVALUACIÓN DE LOS INTERESES de los actores claves POR SU INFLUENCIA E IMPORTANCIA y establecimiento de una estrategia para conseguir su participación

## 4. Elaboración de la MATRIZ DEL MAPA DE ACTORES (SOCIOGRAMA)

## 5. LISTADO FINAL DE ACTORES CLAVES





Unión Europea



REGIONE PUGLIA



Provincia di Lecce



ARPA PUGLIA



Associazione per la cooperazione tra i popoli  
Associazione para la cooperación entre los pueblos



Municipios del Golfo de Fonseca

# PROCESO DE PARTICIPACIÓN CIUDADANA

## NÚMERO DE ACTORES CLAVES POR MUNICIPIO

(A LA FECHA. 20 DE ENERO DE 2017)

Nº	MUNICIPIO	IDENTIFICADOS	PORCENTAJE	PRE SELECCIONADOS	PORCENTAJE
1	Bolívar	18	3 %	3	5
2	Conchagua	122	23 %	6	10
3	El Carmen	47	9 %	5	8
4	Intipucá	43	8 %	6	10
5	La Unión	114	21 %	30	48
6	Meanguera del Golfo	15	3 %	3	5
7	Pasaquina	52	10 %	2	3
8	San Alejo	110	20 %	6	10
9	Santa Rosa de Lima	20	4 %	1	2
	TOTALES	541	100 %	62	100 %

## SECTORES QUE REPRESENTAN LOS ACTORES CLAVES IDENTIFICADOS

SECTOR	CANTIDAD	PORCENTAJE
Económicos	14	<b>22%</b>
Institucionales	36	<b>56%</b>
Sociales, con énfasis en asociaciones de segundo nivel.	14	<b>22%</b>
TOTAL	64 *	

\* Se han identificado 62 actores claves territoriales, a los que se han sumado dos, del PARLACEN, haciendo un total de 64 actores claves



Unión Europea



REGIONE PUGLIA



Provincia di Lecce



ARPA PUGLIA



Associazione per la cooperazione tra i popoli  
Associazione para la cooperación entre los pueblos



Municipios del Golfo de Fonseca

Se realizó la evaluación de los intereses de los actores claves, por su influencia e importancia y se estableció una estrategia para la participación de dichos actores en el proceso

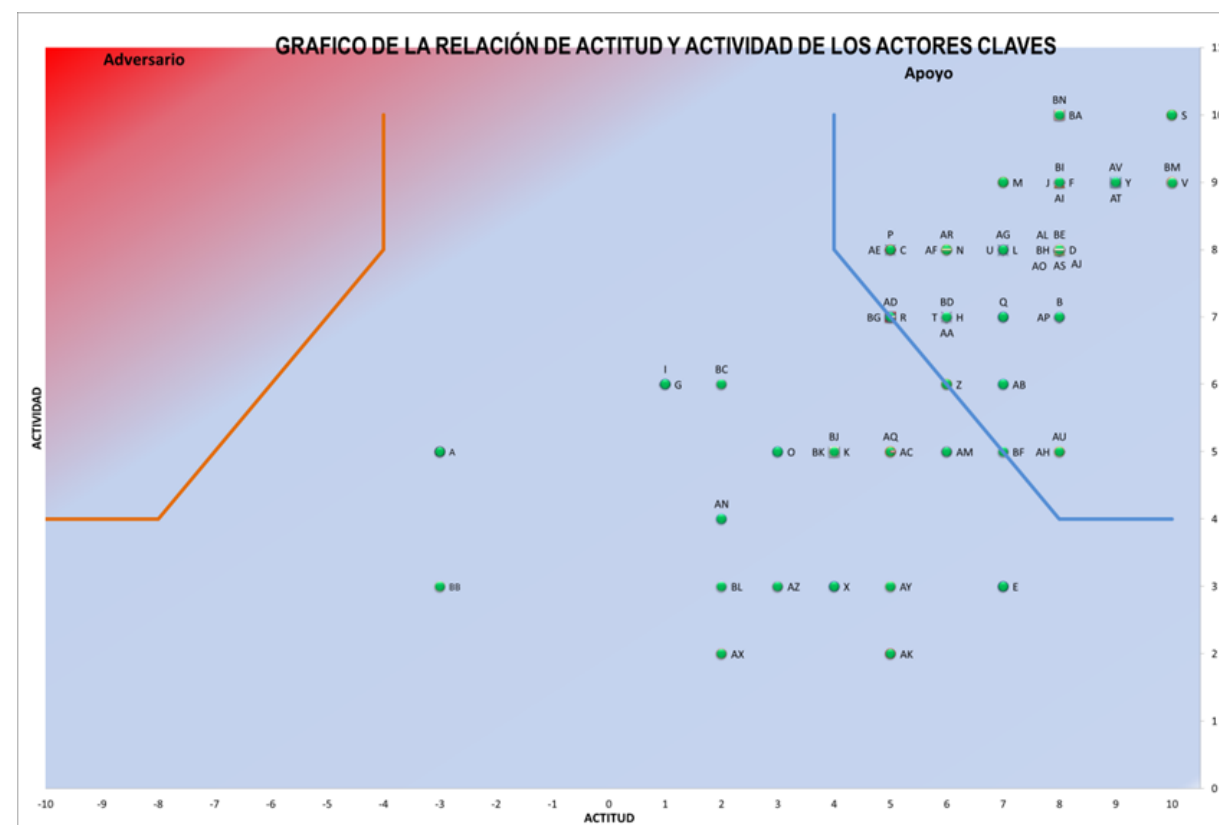
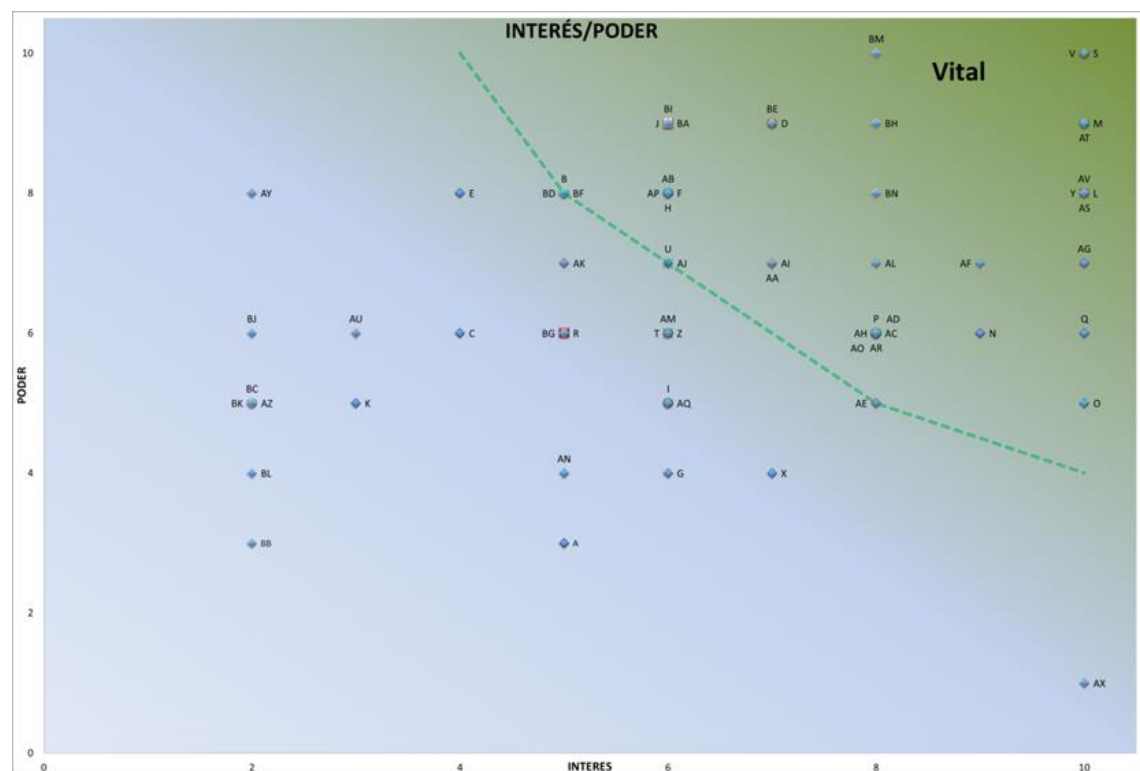



Unión Europea



REGIONE PUGLIA



Provincia di Lecce



ARPA PUGLIA



Associazione per la cooperazione tra i popoli  
Associazione para la cooperación entre los pueblos



Municipios del Golfo de Fonseca

Se validó el mapeo de actores claves con las autoridades y funcionarios de cada una de las municipalidades del Proyecto. Como consecuencia, se modificó el listado original, quedando constituido de la siguiente manera:

SECTORES QUE REPRESENTAN LOS ACTORES CLAVES IDENTIFICADOS		
SECTOR	CANTIDAD	PORCENTAJE
Económicos	14	22%
Institucionales	36	56%
Sociales, con énfasis en Asociaciones de segundo nivel.	14	22%
	64	

SECTORES QUE REPRESENTAN LOS ACTORES CLAVES IDENTIFICADOS Y VALIDADOS CON LAS MUNICIPALIDADES		
SECTOR	CANTIDAD	PORCENTAJE
Económicos	8	11%
Institucionales	51	67%
Sociales, con énfasis en Asociaciones de segundo nivel.	17	22%
	<b>76</b>	



Unión Europea



REGIONE PUGLIA



Provincia di Lecce



ARPA PUGLIA



Associazione per la cooperazione tra i popoli  
Associazione para la cooperación entre los pueblos



MUGOLFO  
Municipios del Golfo de Fonseca

## SE HA VISITADO Y CONVOCADO DIRECTAMENTE A LOS 76 ACTORES CLAVES DE LA REGIÓN MUGOLFO - EL SALVADOR

- Se combinaron estrategias para poder convocar directamente a todos y cada uno de los actores claves para el Primer Encuentro Nacional de Actores Claves.
- En el caso de algunos actores específicos esta convocatoria se realizó con el apoyo de funcionarios de las municipalidades de Meanguera del Golfo, San Alejo e Intipucá.
- El especialista en mecanismos de participación ciudadana y la directora de la UTA-El Salvador, visitaron personalmente a los actores que demostraron interés para constituir el Consejo Consultivo Nacional.



Unión Europea



REGIONE PUGLIA



Provincia di Lecce



ARPA PUGLIA



Associazione per la cooperazione tra i popoli  
Associação para la cooperación entre los pueblos



MUGOLFO  
Municipios del Golfo de Fonseca

# EL MIÉRCOLES 14 DE JUNIO DE 2017 SE REALIZÓ EL PRIMER ENCUENTRO NACIONAL DE ACTORES CLAVES

- Se presentaron y validaron las cuatro temáticas del Diagnóstico Integral Multidimensional, del Plan Territorial de Coordinación Binacional:
  - 1- El azolvamiento y contaminación de las aguas del Golfo de Fonseca;
  - 2- La gestión inadecuada de los desechos sólidos;
  - 3- La sobreexplotación del rubro pesca; y
  - 4- El deterioro del ecosistema costero marino.





Unión Europea



REGIONE PUGLIA



Provincia di Lecce



ARPA PUGLIA



Associazione per la cooperazione tra i popoli  
Associazione para la cooperación entre los pueblos



MUGOLFO

Municipios del Golfo de Fonseca

# PRIMER ENCUENTRO NACIONAL DE ACTORES CLAVES ELECCIÓN DEL CONSEJO CONSULTIVO NACIONAL



\* Con asistencia de 64 participantes al evento

**Proyecto: “Golfo de Fonseca: Un modelo de gestión mancomunada trinacional sostenible del territorio y sus recursos ambientales”**  
Código UE – DCI – NSAPVD/2013/288-300, cofinanciado por la Unión Europea



Unión Europea



REGIONE PUGLIA



Provincia di Lecce



ARPA PUGLIA



Associazione per la cooperazione tra i popoli  
Associazione para la cooperación entre los pueblos



MUGOLFO  
Municipios del Golfo de Fonseca

# ELECCIÓN DEL CONSEJO CONSULTIVO, NACIONAL

## CONSEJO CONSULTIVO NACIONAL DEL PROYECTO, EN EL SALVADOR

SECTOR	CANTIDAD	PORCENTAJE
AUTORIDADES PÚBLICAS	7	35 %
ESPECIALISTAS DE INSTITUCIONES DE INVESTIGACIÓN, ORGANISMOS FINANCIEROS Y UNIVERSIDADES	3	15 %
REPRESENTANTES DE LAS COMUNIDADES LOCALES Y ORGANIZACIONES DE LA SOCIEDAD CIVIL	5	25 %
SECTOR ECONÓMICO	5	25 %
<b>20 miembros</b>		

\* Todos los miembros del Consejo Consultivo Nacional, participan en igual calidad dentro de la instancia conformada.





Unión Europea



REGIONE PUGLIA



Provincia di Lecce



ARPA PUGLIA



Associazione per la cooperazione tra i popoli  
Associazione para la cooperación entre los pueblos



Municipios del Golfo de Fonseca

# CONSEJO CONSULTIVO NACIONAL DE MUGOLFO EL SALVADOR

**1.2) Individuación actores claves sociedad civil y selección de las instituciones para implementar tres Mesas de Concertación nacionales y Una Mesa trinacional:** La Acción contribuirá a fortalecer los mecanismos de participación de la Mancomunidad.. Los grupos de trabajo de las UTAs nacionales, en coordinación con el Coordinador expatriado, identificarán los actores claves a ser involucrados en el mecanismo de diálogo, por ser representantes de distintos intereses:

- Autoridades públicas de carácter nacional, departamental y municipal (Agencias, Institutos públicos, representancias locales de Ministerios de desarrollo-medio ambiente – salud etc., empresas publicas, etc.);
- Representantes de las comunidades locales y organizaciones de la sociedad civil (asociaciones y ONGs locales, etc.);
- Sector económico (asociaciones u organizaciones de industriales, comerciantes, agricultores, ganadores, pescadores, bancos, etc),
- Especialistas de Instituciones de Investigación y Universidades.

**Para garantizar la más amplia representatividad serán seleccionadas e invitadas a inscribirse mínimo 50 representantes de dichas instituciones por cada Mesa nacional, a las reuniones participarán unas 20 personas cada vez según el tema a tratar.**



Unión Europea



REGIONE PUGLIA



Provincia di Lecce



ARPA PUGLIA



Associazione per la cooperazione tra i popoli  
Associazione para la cooperación entre los pueblos



MUGOLFO  
Municipios del Golfo de Fonseca

## CONSEJO CONSULTIVO NACIONAL, EL SALVADOR, AUTORIDADES PÚBLICAS:

N.º	INSTITUCIÓN	NOMBRE DEL TITULAR
1	Gobernación Política Departamental, Gobernadora del Departamento de La Unión	Gricia Emérita Hernández
2	Ministerio del Medio Ambiente y Recursos Naturales, MARN, Asesor Municipal	Lic. Antonio Alemán
3.	Autoridad Marítima Portuaria, AMP	Douglas Flores
4.	Parlamento Centroamericano, PARLACEN, sede El Salvador, Diputado, miembro de la Comisión de Turismo	Wilfredo Salgado
5.	Parlamento Centroamericano, PARLACEN, sede El Salvador, miembro de la Comisión de Asuntos Agropecuarios, Pesca, Ambiente y Recursos Naturales	José Ricardo Cruz
6	Administración Nacional de Acueductos y Alcantarillados, ANDA	Julia Marisela Gómez
7	Centro de Desarrollo de la Pesca y la Acuicultura, CENDEPESCA	Alejandro Rosa



\* Todos los miembros del Consejo Consultivo Nacional, participan en igual calidad dentro de la instancia conformada.



Unión Europea



REGIONE PUGLIA



Provincia di Lecce



ARPA PUGLIA



Associazione per la cooperazione tra i popoli  
Associazione para la cooperación entre los pueblos



MUGOLFO  
Municipios del Golfo de Fonseca

# CONSEJO CONSULTIVO NACIONAL, EL SALVADOR, ESPECIALISTAS DE INSTITUCIONES DE INVESTIGACIÓN, ORGANISMOS FINANCIEROS Y UNIVERSIDADES

N.º	INSTITUCIÓN	NOMBRE DEL TITULAR
1	Fondo de la Iniciativa para las Américas, FIAES	Ing. Jorge Enrique Trejo Canelo
2	La Escuela Especializada en Ingeniería ITCA-FEPADE, MEGATEC La Unión	Lic. Luis Ángel Ramírez
3	Facultad Multidisciplinaria de Oriente, Universidad de El Salvador (UES)	Lic. Santiago Ulloa



\* Todos los miembros del Consejo Consultivo Nacional, participan en igual calidad dentro de la instancia conformada.

Proyecto: “Golfo de Fonseca: Un modelo de gestión mancomunada trinacional sostenible del territorio y sus recursos ambientales”  
Código UE – DCI – NSAPVD/2013/288-300, cofinanciado por la Unión Europea



Unión Europea



REGIONE PUGLIA



Provincia di Lecce



ARPA PUGLIA



Associazione per la cooperazione tra i popoli  
Associazione para la cooperación entre los pueblos



Municipios del Golfo de Fonseca

## CONSEJO CONSULTIVO NACIONAL, EL SALVADOR, REPRESENTANTES DE LAS COMUNIDADES LOCALES Y ORGANIZACIONES DE LA SOCIEDAD CIVIL

N.º	INSTITUCIÓN	NOMBRE DEL TITULAR
1	Agencia de Desarrollo Económico Local del Departamento de La Unión, ADEL La Unión, Gerente	Lic. Mario Walter Chavarría Ríos
2	Fundación Salvadoreña para la Promoción Social y el Desarrollo Económico, FUNSALPRODESE	Ing. Manuel Henríquez
3.	Asociación de Cuencas del Golfo de Fonseca, ACUGOLFO	Leónidas Pérez
4.	Cooperativa Ganadera del Norte de San Alejo	Zonia E. Velázquez
5.	Fundación de Desarrollo Integral La Unión, FUNDILU, Asociación de Desarrollo Económico Local, ADESCO, de segundo nivel	Antonia Pineda



\* Todos los miembros del Consejo Consultivo Nacional, participan en igual calidad dentro de la instancia conformada.

**Proyecto: “Golfo de Fonseca: Un modelo de gestión mancomunada trinacional sostenible del territorio y sus recursos ambientales”**  
Código UE – DCI – NSAPVD/2013/288-300, cofinanciado por la Unión Europea



Unión Europea



REGIONE PUGLIA



Provincia di Lecce



ARPA PUGLIA



Associazione per la cooperazione tra i popoli  
Associazione para la cooperación entre los pueblos



Municipios del Golfo de Fonseca

## CONSEJO CONSULTIVO NACIONAL, EL SALVADOR, SECTOR ECONÓMICO

N.º	INSTITUCIÓN	NOMBRE DEL TITULAR
1	Asociación Cooperativa de Comercialización y Servicios Turísticos El Gran Arco de La Boca de Intipucá, de Responsabilidad Limitada (EL GRAN ARCO DE LA BOCA DE INTIPUCÁ, DE R.L.)	Noel Antonio Rivera Carríos
2	Asociación Cooperativa de Mujeres de Campo Villalta	Alexander Reyes
3.	Asociación de productores de café, Caserío Cuadra.	Flavio Flores
4.	Asociación de Salineros de la Bahía de La Unión ASABLE	Ángel Amado Rubio
5.	Grupo Calvo El Salvador	Sara Moisa



\* Todos los miembros del Consejo Consultivo Nacional, participan en igual calidad dentro de la instancia conformada.





Unión Europea



REGIONE PUGLIA



Provincia di Lecce



ARPA PUGLIA



Associazione per la cooperazione tra i popoli  
Associazione para la cooperación entre los pueblos



Municipios del Golfo de Fonseca

## RESULTADOS A ESTA FECHA

**R2:** FORTALECIDA LA COOPERACIÓN TÉCNICA TRINACIONAL Y LAS CAPACIDADES DE OPERACIÓN CONJUNTA A TRAVÉS DE LA PUESTA EN MARCHA DE PROTOCOLOS, METODOLOGÍAS E INSTRUMENTOS COMPARTIDOS DE INTERCAMBIO Y USO EN COMÚN DE DATOS TERRITORIALES DEL ÁREA DEL GOLFO DE FONSECA

**R3:** MEJORADA LA GESTIÓN INTEGRAL DEL TERRITORIO Y DE LOS RECURSOS AMBIENTALES DEL GOLFO DE FONSECA A TRAVÉS DE LA ELABORACIÓN Y VALIDACIÓN DEL PLAN TERRITORIAL DE COORDINACIÓN TRINACIONAL (PTCT) CON ENFOQUE AMBIENTAL



Unión Europea



REGIONE PUGLIA



Provincia di Lecce



ARPA PUGLIA



Associazione per la cooperazione tra i popoli  
Associação para la cooperación entre los pueblos



MUGOLFO  
Municipios del Golfo de Fonseca

# CARACTERIZACIÓN DE LA REGIÓN DE LA REGIÓN DEL GOLFO DE FONSECA EN EL SALVADOR



# GOLFO DE FONSECA:

El Golfo de Fonseca, es una hendedura protegida del océano Pacífico. Está localizado al centro-sur de Centroamérica. Limita al noroeste con El Salvador, al noreste y este con Honduras y al sur con Nicaragua.

Se conoce que el Golfo de Fonseca es uno de los mejores puertos naturales del mundo y los países que lo comparten conocen esta condición:

- La Unión, en El Salvador;
- San Lorenzo, en Honduras,
- Potosí y Puerto Morazán, en Nicaragua.





This map shows Central America and surrounding regions. Key features include:

- Geographic Labels:**
  - Mexico:** Located to the north and west, with **Cdad. de México** marked.
  - Central American Countries:** Guatemala, El Salvador, Honduras, Nicaragua, Costa Rica, and Panamá are labeled.
  - Other Regions:** Belize is shown to the northeast of Guatemala.
  - Islands:** Cuba is visible in the upper right, with **La Habana** marked.
- Oceans and Seas:**
  - MAR CARIBE:** The Caribbean Sea to the east.
  - OCÉANO PACÍFICO:** The Pacific Ocean to the west.
- City Markers:**
  - Guatemala (capital)
  - Tegucigalpa (capital of Honduras)
  - Managua (capital of Nicaragua)
  - San José (capital of Costa Rica)
- Highlight:** A yellow circle is drawn around the border area of El Salvador and Honduras.
- Data Source:**
  - Data SIO, NOAA, U.S. Navy, NGA, GEBCO
  - Image Landsat / Copernicus
  - US Dept of State Geographer
  - © 2016 INEGI

En 1522, el descubridor español Andrés Niño, piloto mayor del conquistador español Gil González Dávila, que buscaba una ruta marítima que comunicara los océanos Atlántico y Pacífico, lo bautizó “Fonseca”, en honor al obispo de Burgos y presidente del Consejo de Indias, Fray Juan Rodrigo de Fonseca, primer organizador de la política colonial española en las Indias Occidentales.

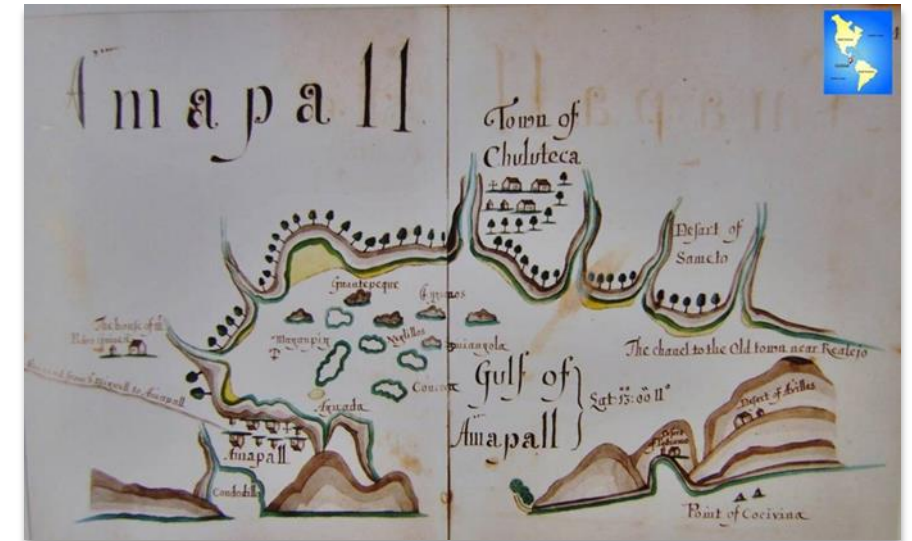

Data SIO, NOAA, U.S. Navy, NGA, GEBCO  
Image Landsat / Copernicus  
US Dept of State Geographer  
© 2016 INEGI

9°05'07.63" N 63°21'56.88" O elevación 106 m alt. ojo 3832.33 km



A satellite map of the Gulf of Fonseca, showing the coastline of El Salvador, Honduras, and Nicaragua. The map highlights several bays: Bahía de la Unión, Bahía de Chismuyo, Bahía de San Lorenzo, and Gran Bahía del Sureste. The Gulf of Fonseca is labeled in the bottom left. The map uses a color scale to represent elevation, with green for low-lying areas and brown/orange for higher terrain. The water is dark blue, and the surrounding land is a mix of green and brown.

# GOLFO DE FONSECA:

Tiene un área de 8,245 km<sup>2</sup>, incluyendo un área acuática de 2,015 km<sup>2</sup> y una línea litoral de 409 km.

Está ubicado en las coordenadas 13°10' latitud norte y 87°40' longitud oeste. Su boca tiene una orientación SE-NO y una longitud de 35,50 km. Lo componen: la bahía de la Unión, al noroeste; las bahías de Chismuyo y de San Lorenzo, al este, y una gran bahía al sureste.

En sus aguas hay 13 islas, con un área de 473 km<sup>2</sup> en El Salvador y 74,5 km<sup>2</sup> en Honduras, Nicaragua no tiene islas (solo islotes).

GOLFO DE FONSECA

NICARAGUA



# PROBLEMAS DEL GOLFO DE FONSECA





# POTENCIALIDADES DEL GOLFO DE FONSECA





# VULNERABILIDADES DEL GOLFO DE FONSECA



Territorio susceptible a riesgos (de toda índole), su misma condición volcánica la hace propensa a desastres (naturales y antrópicos).

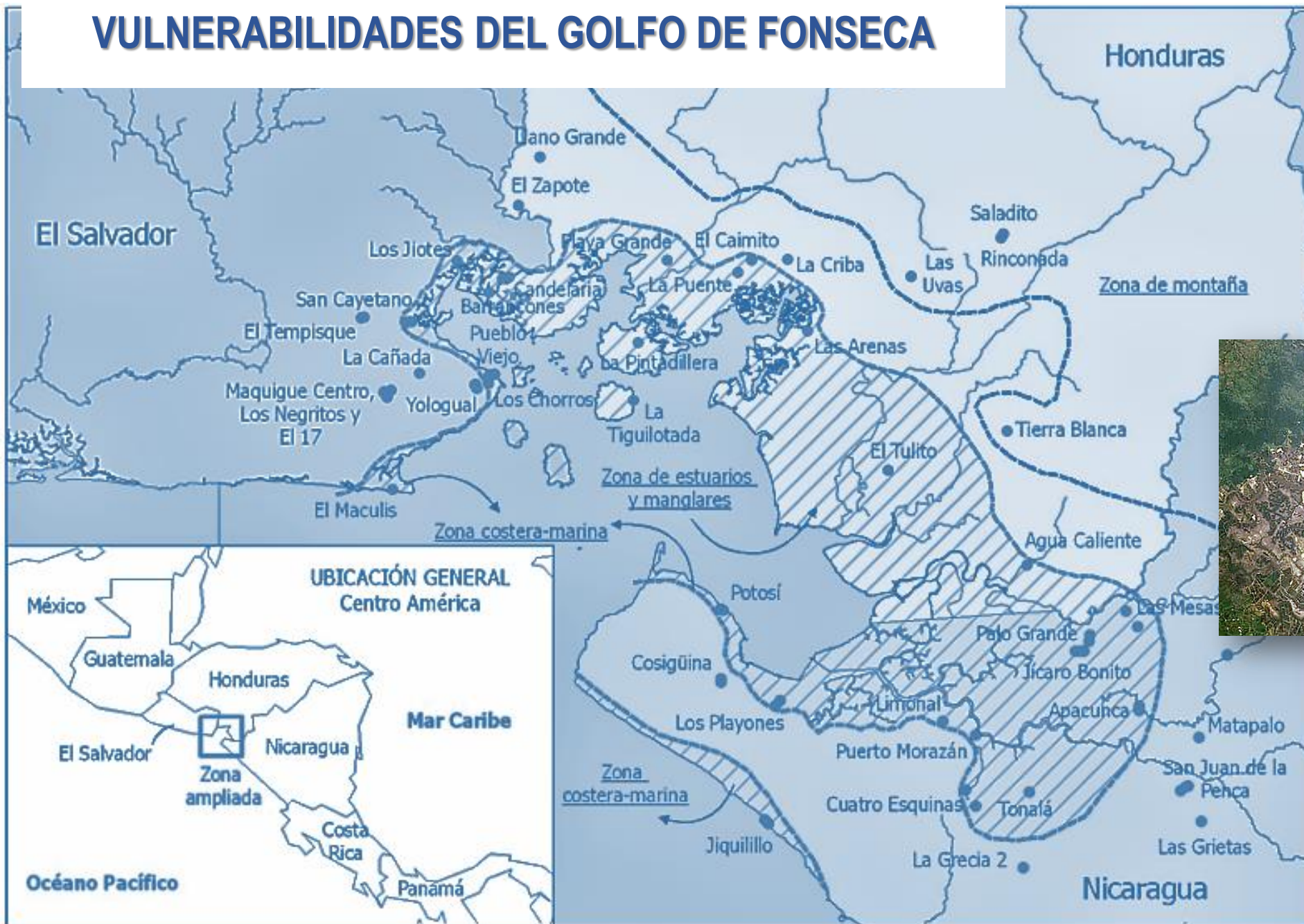

La región del Golfo de Fonseca es un altamente vulnerable a los impactos del cambio climático.



Unión Europea



REGIONE PUGLIA



Provincia di Lecce



ARPA PUGLIA



Associazione per la cooperazione tra i popoli  
Associación para la cooperación entre los pueblos



MUGOLFO  
Municipios del Golfo de Fonseca

# TERRITORIO MUGOLFO-EL SALVADOR

Proyecto: “Golfo de Fonseca: Un modelo de gestión mancomunada trinacional sostenible del territorio y sus recursos ambientales”  
Código UE – DCI – NSAPVD/2013/288-300, cofinanciado por la Unión Europea



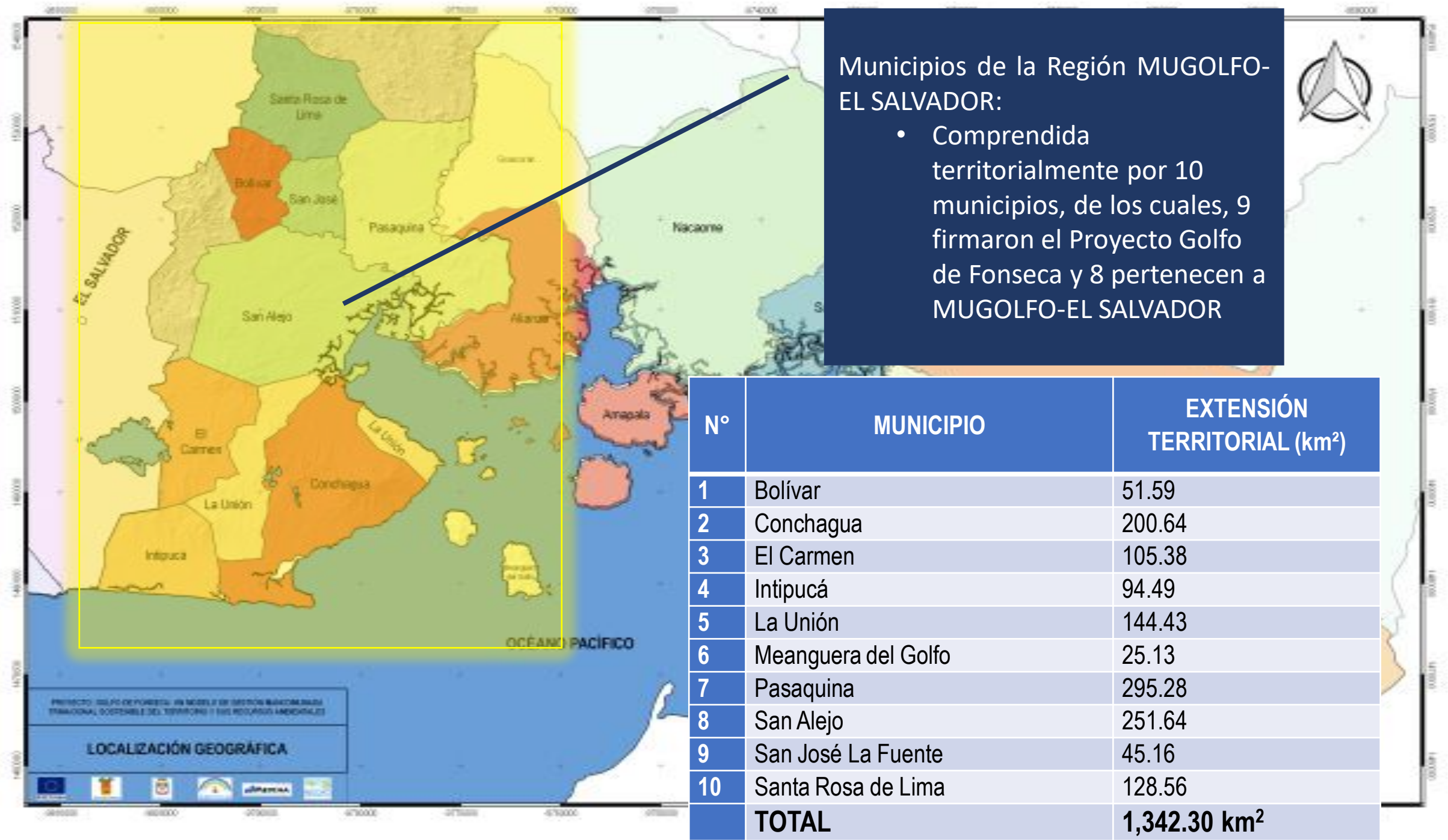

## Municipios de la Región MUGOLFO-EL SALVADOR:

- Comprendida territorialmente por 10 municipios, de los cuales, 9 firmaron el Proyecto Golfo de Fonseca y 8 pertenecen a MUGOLFO-EL SALVADOR

Nº	MUNICIPIO	EXTENSIÓN TERRITORIAL (km²)
1	Bolívar	51.59
2	Conchagua	200.64
3	El Carmen	105.38
4	Intipucá	94.49
5	La Unión	144.43
6	Meanguera del Golfo	25.13
7	Pasaquina	295.28
8	San Alejo	251.64
9	San José La Fuente	45.16
10	Santa Rosa de Lima	128.56
TOTAL		1,342.30 km²

# REGIÓN MUGOLFO-EL SALVADOR, DATOS GENERALES DEL TERRITORIO

<b>Zona:</b>	Oriental
<b>Departamento:</b>	La Unión
<b>Municipios:</b>	Pasaquina, San Alejo, Santa Rosa de Lima, San José (La Fuente), Bolívar, El Carmen, La Unión, Conchagua, Meanguera del Golfo e Intipucá
<b>Superficie (Km²):</b>	1,342.30 km²
<b>Población (DIGESTYC 2007):</b>	176,585 habitantes (V Censo de Población y VI de Vivienda)
<b>Población Estimada (DIGESTYC, 2015) :</b>	179,924 (Proyecciones revisadas para el 2014)
<b>Densidad (Hab. /Km2):</b>	132
<b>N° de Cabeceras Municipales:</b>	10
<b>N° de Cantones:</b>	121
<b>N° de Caseríos:</b>	86
<b>Categoría de las cabeceras municipales:</b>	5 ciudades, 3 villas y 2 pueblos

# REGIÓN MUGOLFO-EL SALVADOR, DATOS POBLACIONALES

Composición de la población por edades, Región MUGOLFO-EL SALVADOR

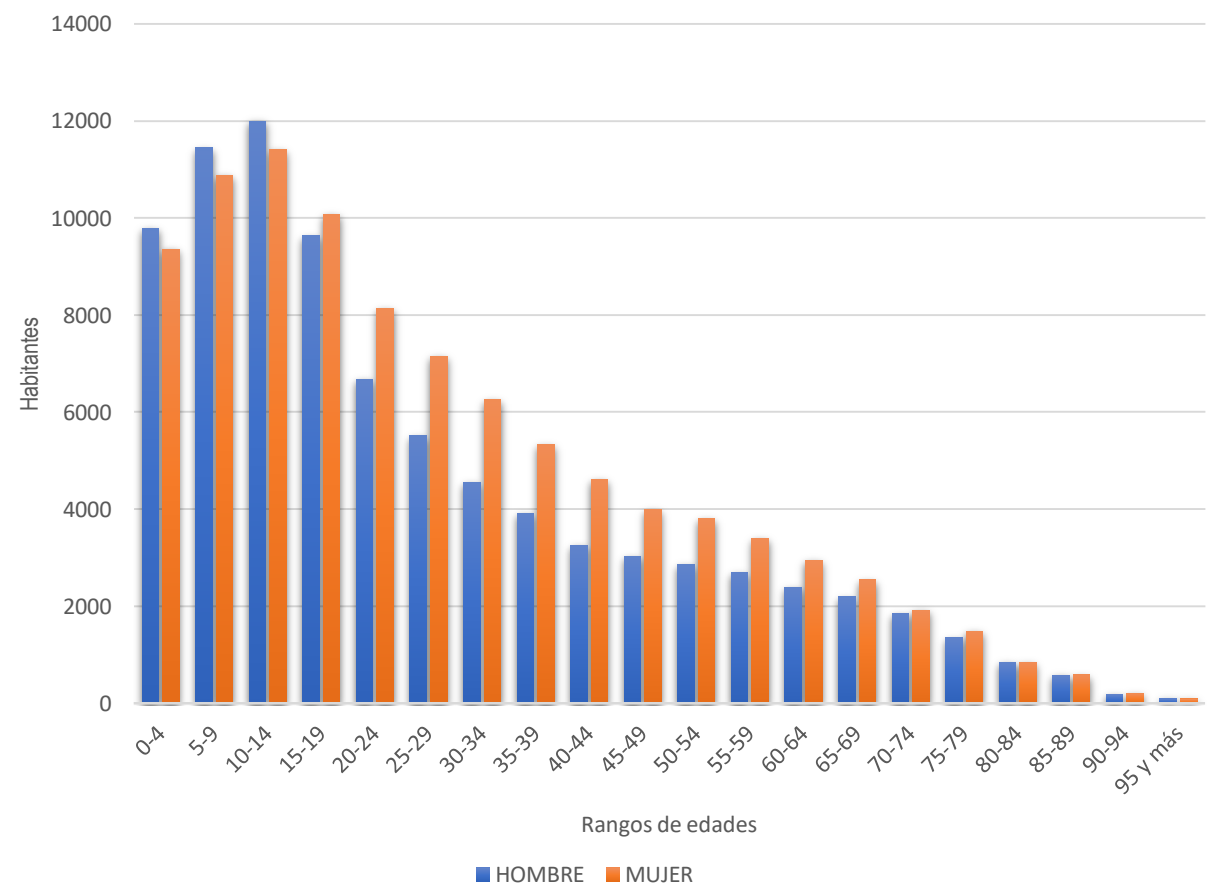

HOMBRES, población por edades  
Región MUJGOLFO-EL SALVADOR



MUJERES, población por edades  
Región MUGOLFO-EL SALVADOR

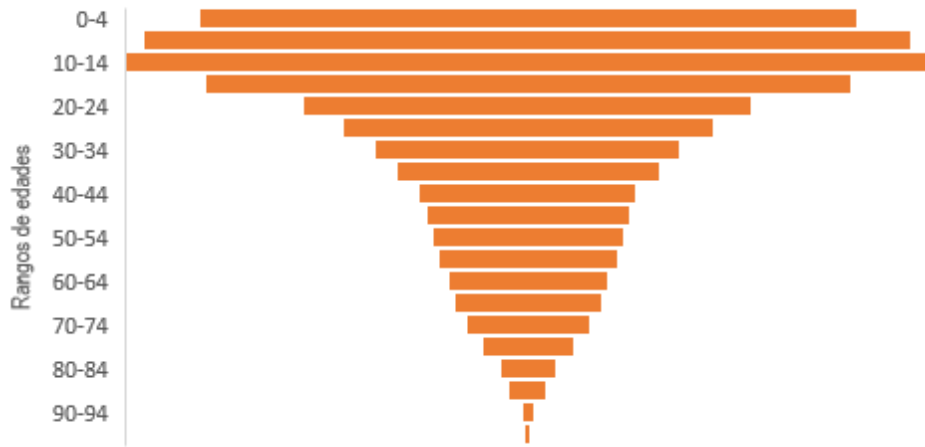

# REGIÓN MUGOLFO-EL SALVADOR, POBLACIÓN ECONÓMICAMENTE ACTIVA (PEA), POR SECTOR

## POBLACIÓN OCUPADA DE 10 AÑOS Y MÁS, POR CATEGORÍA OCUPACIONAL, SEGÚN DEPARTAMENTO, MUNICIPIO, SEXO Y SECTORES ECONÓMICOS, CENSO 2007

N°	CÓDIGO	MUNICIPIO	TOTAL	SECTOR PRIMARIO	SECTOR SECUNDARIO	SECTOR TERCIARIO
1	LU-01	<b>BOLÍVAR</b>	487	162	91	234
2	LU-02	<b>CONCHAGUA</b>	9,768	3,553	2,176	4,039
3	LU-03	<b>EL CARMEN</b>	2,711	1,273	561	877
4	LU-04	<b>INTIPUCÁ</b>	1,790	742	457	591
5	LU-05	<b>LA UNIÓN</b>	9,486	2,631	2,003	4,852
6	LU-06	<b>MEANGUERA DEL GOLFO</b>	466	248	64	154
7	LU-07	<b>PASAQUINA</b>	3,235	1,196	633	1,406
8	LU-08	<b>SAN ALEJO</b>	3,228	1,343	628	1,257
9	LU-09	<b>SAN JOSÉ (LA FUENTE)</b>	727	441	90	196
10	LU-10	<b>SANTA ROSA DE LIMA</b>	7,832	1,289	1,686	4,857
<b>TOTAL, REGIÓN MUGOLFO-EL SALVADOR:</b>			<b>39,730</b>	<b>12,878</b>	<b>8,389</b>	<b>18,463</b>



# REGIÓN MUGOLFO-EL SALVADOR, ASENTAMIENTOS y RED VIAL

## ASENTAMIENTOS

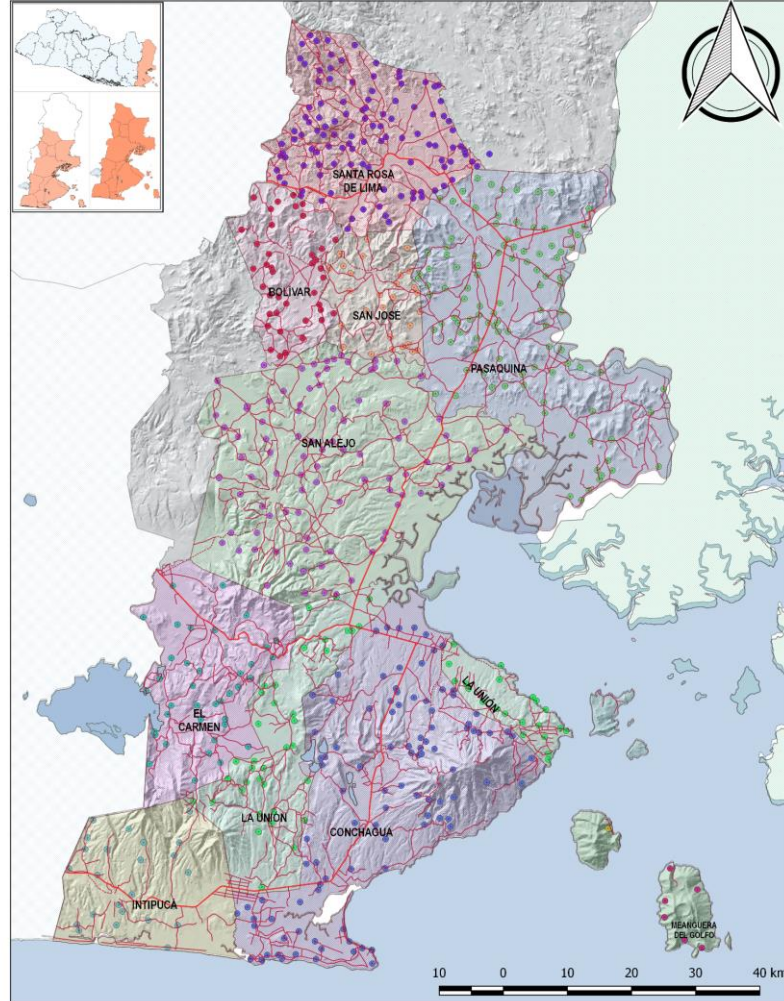

<b>PROYECTO: GOLFO DE FONSECA: UN MODELO DE GESTIÓN MANCOMUNADA TRINACIONAL SOSTENIBLE DEL TERRITORIO Y SUS RECURSOS AMBIENTALES</b> <small>DESCRIPCIÓN CARTOGRAFICA: Proyección: UTM y datum: Lambert DATUM: NAD-27 Fuente de información: Centro Nacional de Registro (CNR) Ministerio de Medio Ambiente y Recursos Naturales (MARN)</small>	
<b>ASENTAMIENTOS HUMANOS</b>	<b>Asentamientos Humanos</b> <ul style="list-style-type: none"> <li>Bolívar</li> <li>Conchagua</li> <li>El Carmen</li> <li>Intipuca</li> <li>Isla Conchaguita</li> <li>La Unión</li> <li>Meanguera del Golfo</li> <li>Pasacuina</li> <li>San Alejo</li> <li>San José</li> <li>Santa Rosa de Lima</li> </ul> <b>Red Vial</b> <ul style="list-style-type: none"> <li>Autopista</li> <li>Conectoras</li> <li>Troncales</li> </ul>

## RED VIAL NACIONAL PRINCIPAL Y SECUNDARIA

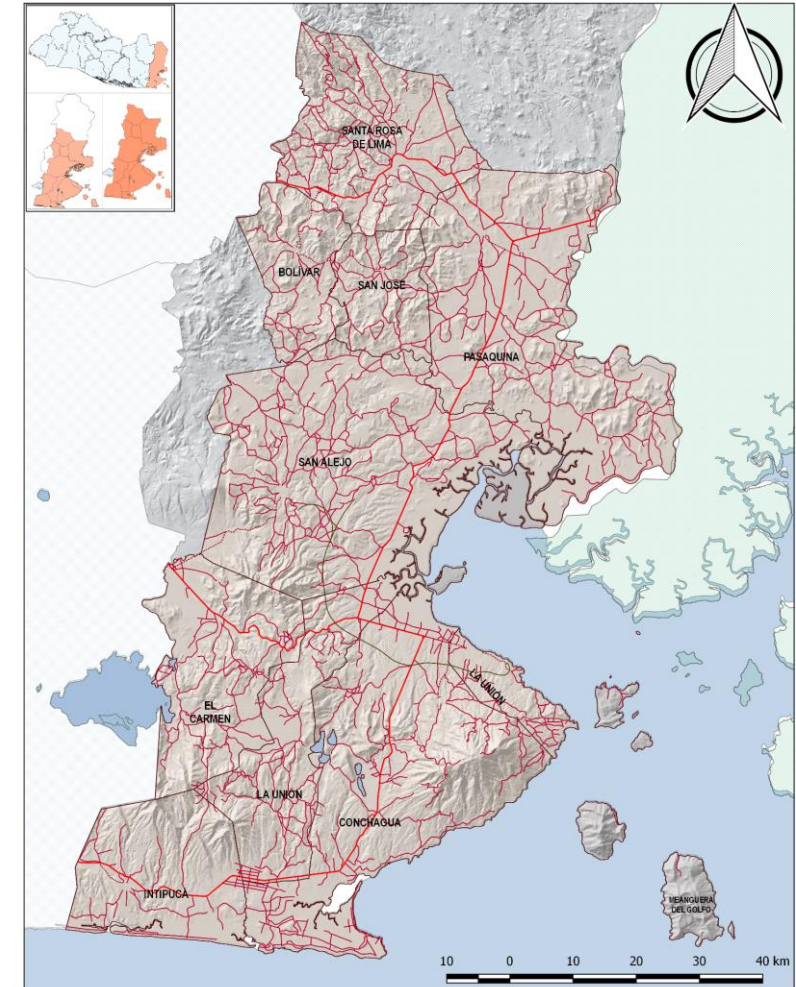

<b>PROYECTO: GOLFO DE FONSECA: UN MODELO DE GESTIÓN MANCOMUNADA TRINACIONAL SOSTENIBLE DEL TERRITORIO Y SUS RECURSOS AMBIENTALES</b> <small>DESCRIPCIÓN CARTOGRAFICA: Proyección: UTM y datum: Lambert DATUM: NAD-27 Fuente de información: Centro Nacional de Registro (CNR) Ministerio de Medio Ambiente y Recursos Naturales (MARN)</small>	
<b>RED VIAL</b>	<b>Red vial</b> <ul style="list-style-type: none"> <li>Autopista</li> <li>Conectoras</li> <li>Troncales</li> <li>Ferrocarril</li> </ul>

# REGIÓN MUGOLFO-EL SALVADOR, INFRAESTRUCTURA EN SALUD

ESTABLECIMIENTOS DE SALUD, REGIÓN MUGOLFO EL SALVADOR							
N°	CÓDIGO	MUNICIPIO	HOSPITALES NACIONALES ESPECIALIZADOS	HOSPITALES REGIONALES	UNIDADES SALUD	CASAS DE SALUD	CENTROS RURALES DE NUTRICIÓN
1	LU-01	BOLÍVAR	-	-	1	-	-
2	LU-02	CONCHAGUA	-	-	5	2	1
3	LU-03	EL CARMEN	-	-	3	-	-
4	LU-04	INTIPUCÁ	-	-	1	-	-
5	LU-05	LA UNIÓN	-	1	5	5	-
6	LU-06	MEANGUERA DEL GOLFO	-	-	2	-	-
7	LU-07	PASAQUINA	-	-	2	3	-
8	LU-08	SAN ALEJO	-	-	3	2	-
9	LU-09	SAN JOSÉ (LA FUENTE)	-	-	1	-	-
10	LU-10	SANTA ROSA DE LIMA	-	1	-	-	-
TOTAL PARA LA REGIÓN:			0	2	23	12	1



# REGIÓN MUGOLFO-EL SALVADOR, CLIMA

**CLIMA CÁLIDO**, según Köppen:

- Sabana Tropical Caliente y
- Sabana Tropical Calurosa

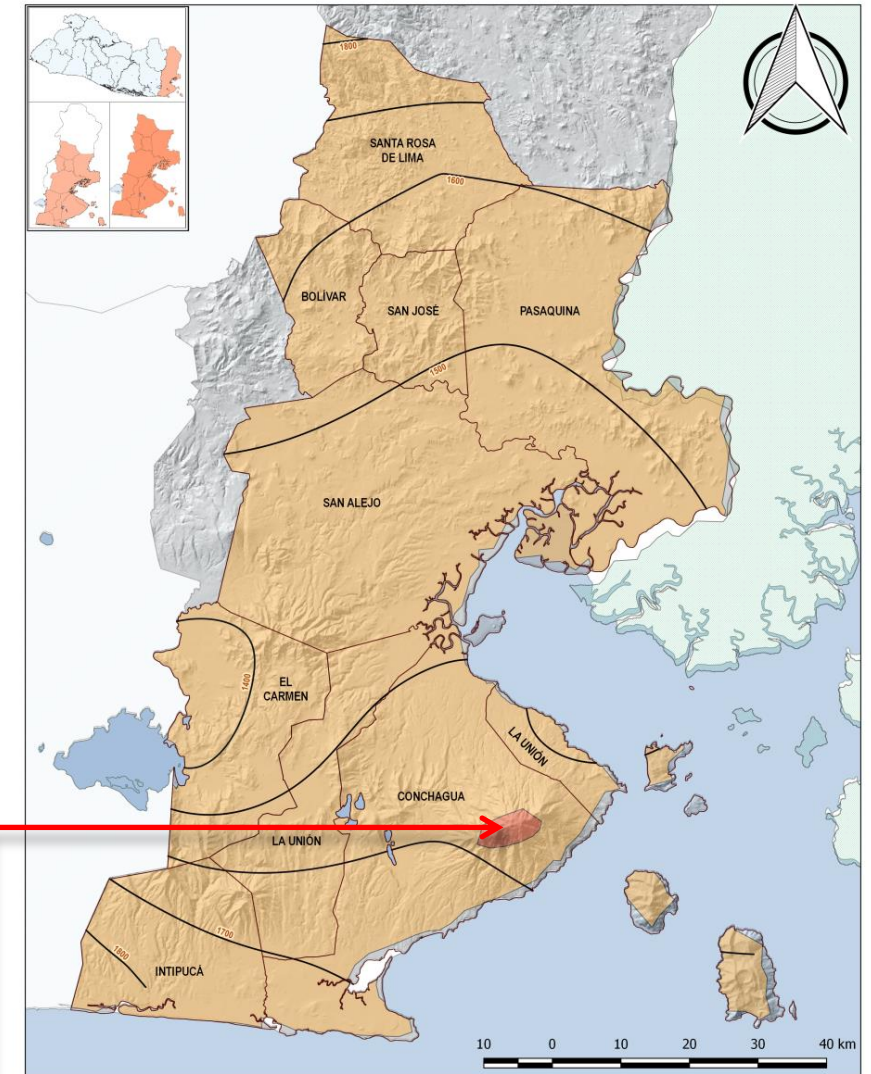

PROYECTO: GOLFO DE FONSECA: UN MODELO DE GESTIÓN MANCOMUNADA TRINACIONAL SOSTENIBLE DEL TERRITORIO Y SUS RECURSOS AMBIENTALES		
DESCRIPTORES CARTOGRAFICOS Proyección: UTM Datum: NAD-83		
Fuente de información: Centro Nacional de Registro (CNR) Ministerio de Medio Ambiente y Recursos Naturales (MARN) Servicio Nacional de Estudios Territoriales (SNET) de El Salvador		
SISTEMA BIOFÍSICO		
<b>Clima</b>		<b>Precipitación</b>
Sabanas Tropicales Calientes (Aw big)		— 1400
Sabanas Tropicales Calurosas (Aw big)		— 1500
Cuerpos de agua		— 1600
Municipios		— 1700
		— 1800



# REGIÓN MUGOLFO-EL SALVADOR, CUENCAS y SUBCUENCAS

Las principales cuencas hidrográficas de la Región MUGOLFO-EL SALVADOR son DOS, las de la formación geológica del volcán de Conchagua y del río Goascorán (límitrofe con Honduras), que corresponde a las Regiones Hidrográficas de El Salvador

- “I” (río Grande de San Miguel),
- “J” (río Sirama) y
- “K” (río Goascorán)

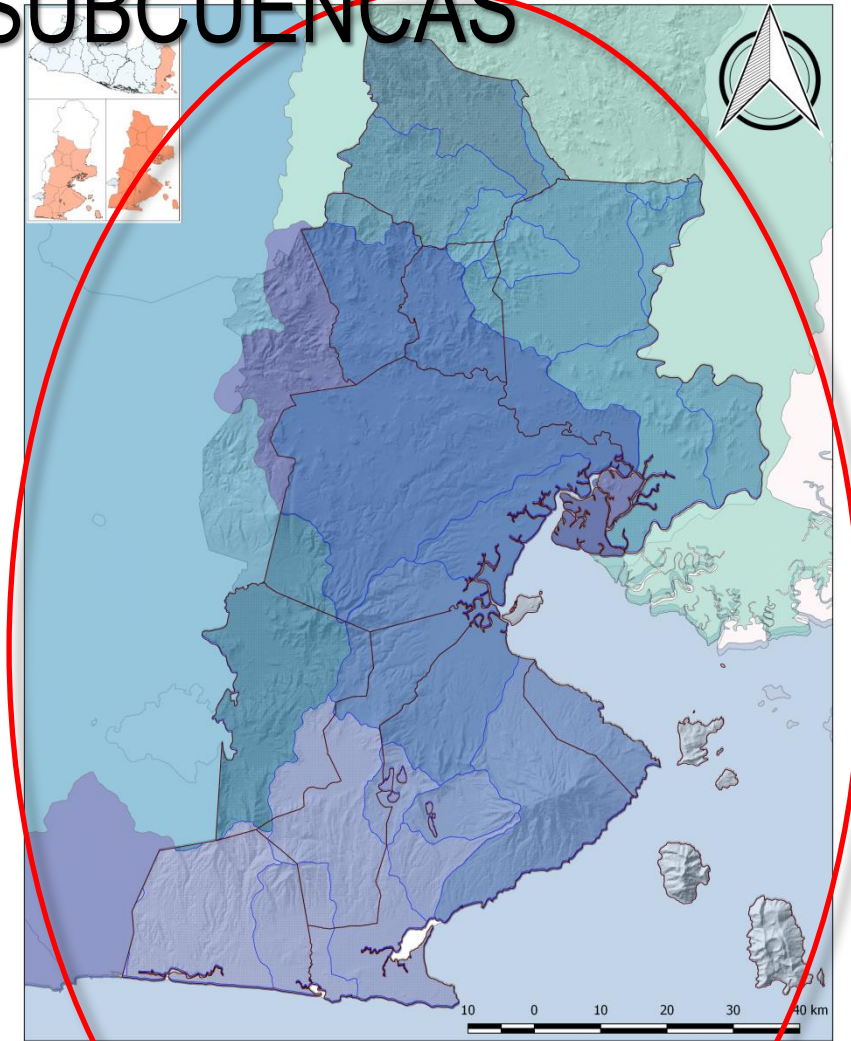
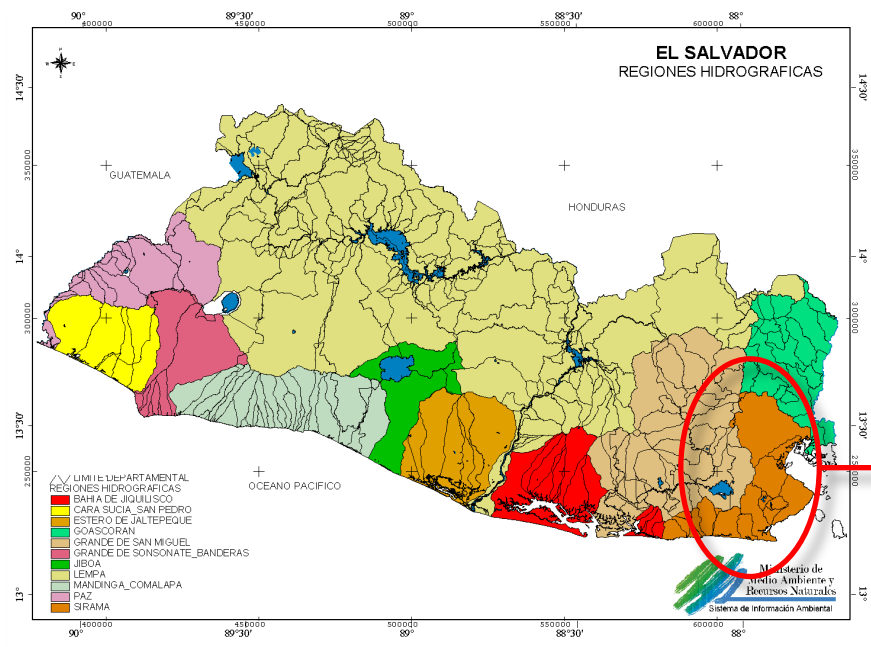

```

graph LR
    A[PROYECTO GOLFO DE FONSECA: UN MODELO DE GESTIÓN MANCOMUNADA DEL TERRITORIO SOSTENIBLE DEL TERRITORIO Y SUS RECURSOS AMBIENTALES] --> B[Cuencas]
    B --> C[Subcuencas]
    C --> D[Municipios]
    
    B --- B1[GOASORANI]
    B --- B2[GRANDE DE SAN MIGUEL]
    B --- B3[SIRAMA]
    
    C --- C1[AGUA CALIENTE]
    C --- C2[SANTA ROSA]
    C --- C3[AGUA SALADA]
    C --- C4[VOLCAN CHICHAGUA]
    C --- C5[GRANDE DE SAN MIGUEL]
    
    D --- D1[LAGUNA LOS CHICHOS O EL MAGUEY]
    D --- D2[GOASORANI]
    D --- D3[SIRAMA]
    D --- D4[EL NUEVO LOS TABERNO]
    D --- D5[EL HUEVO LOS TAMARINDO]
    D --- D6[MANANERA O BANANERA]
    D --- D7[EL ENCANTO]
    D --- D8[GUARRAPUCA]
    D --- D9[SAN ROMÁN]
  
```

**PROYECTO GOLFO DE FONSECA: UN MODELO DE GESTIÓN MANCOMUNADA DEL TERRITORIO SOSTENIBLE DEL TERRITORIO Y SUS RECURSOS AMBIENTALES**

Resumen de Características:  
 Pertenencia: cuenca continental Lambert  
 Extensión: 402 km<sup>2</sup>

Punto de Influencia: Centro Nacional de Registro (CNR)  
 Nivel de Registro: Cuente y Recursos Naturales (RPNR)

**Cuencas**

- GOASORANI
- GRANDE DE SAN MIGUEL
- SIRAMA

**Subcuencas**

- AGUA CALIENTE
- SANTA ROSA
- AGUA SALADA
- VOLCAN CHICHAGUA
- GRANDE DE SAN MIGUEL

**Municipios**

- LAGUNA LOS CHICHOS O EL MAGUEY
- GOASORANI
- SIRAMA
- EL NUEVO LOS TABERNO
- EL HUEVO LOS TAMARINDO
- MANANERA O BANANERA
- EL ENCANTO
- GUARRAPUCA
- SAN ROMÁN





# REGIÓN MUGOLFO-EL SALVADOR, GEOLOGÍA Y FALLAS

En el Golfo de Fonseca hay seis conos volcánicos formados por roca volcánica cuaternaria, de estos, cuatro pertenecen a islas del Golfo de Fonseca y dos a El Salvador: las islas de Meanguera, Zacatillo y Conchagüita; y el volcán de Conchagua.

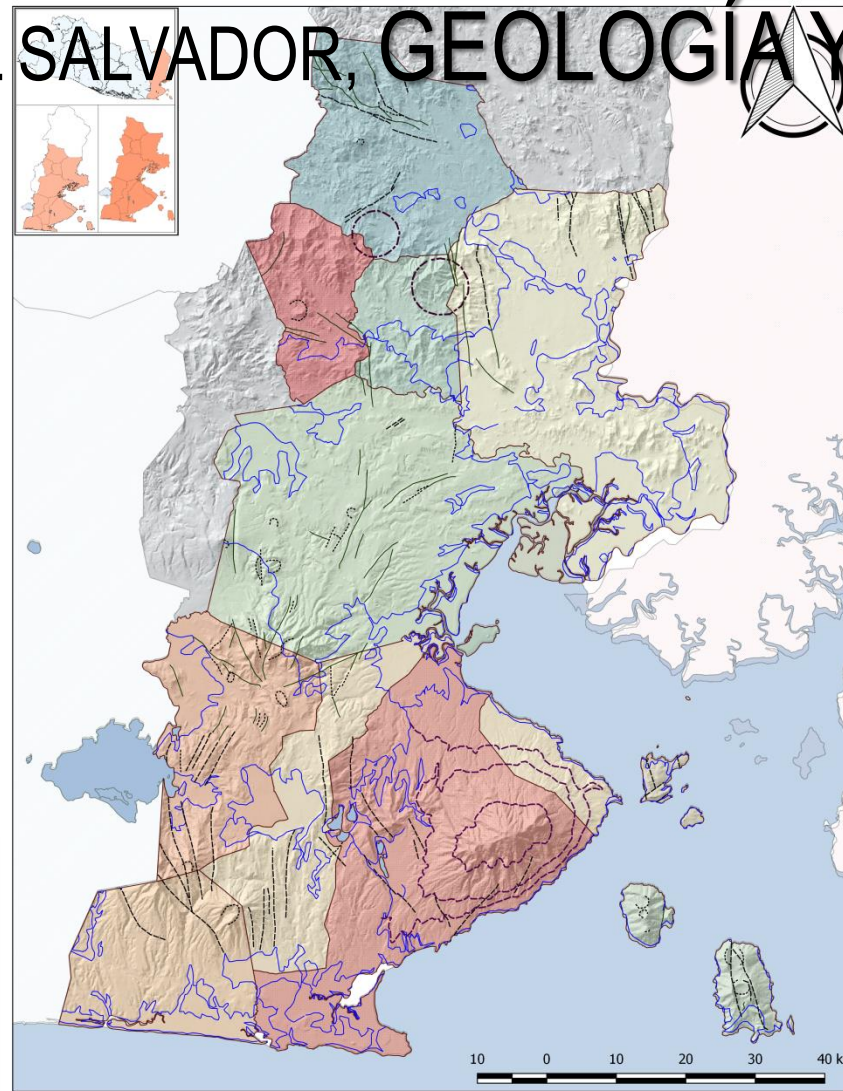

<b>PROYECTO: GOLFO DE FONSECA: UN MODELO DE GESTIÓN MANCOMUNADA TRINACIONAL SOSTENIBLE DEL TERRITORIO Y SUS RECURSOS AMBIENTALES</b>  <small>DESCRIPCIÓN CARTOGRAFICA Proyección: UTM Datum: WGS 84 Fuente de información: Centro Nacional de Registro (CNR) Ministerio de Medio Ambiente y Recursos Naturales (MARN) Servicio Nacional de Estudios Territoriales (SNET) de El Salvador.</small>	
<b>FALLAS TECTÓNICAS</b>	<p>--- falla visible</p> <p>--- Límite de acuífero</p> <p>--- Unidad acuífera local generada por sistemas de fallas</p> <p>--- Acuífero fisurado</p> <p>--- cráter, caldera</p> <p>--- Falla supuesta</p>

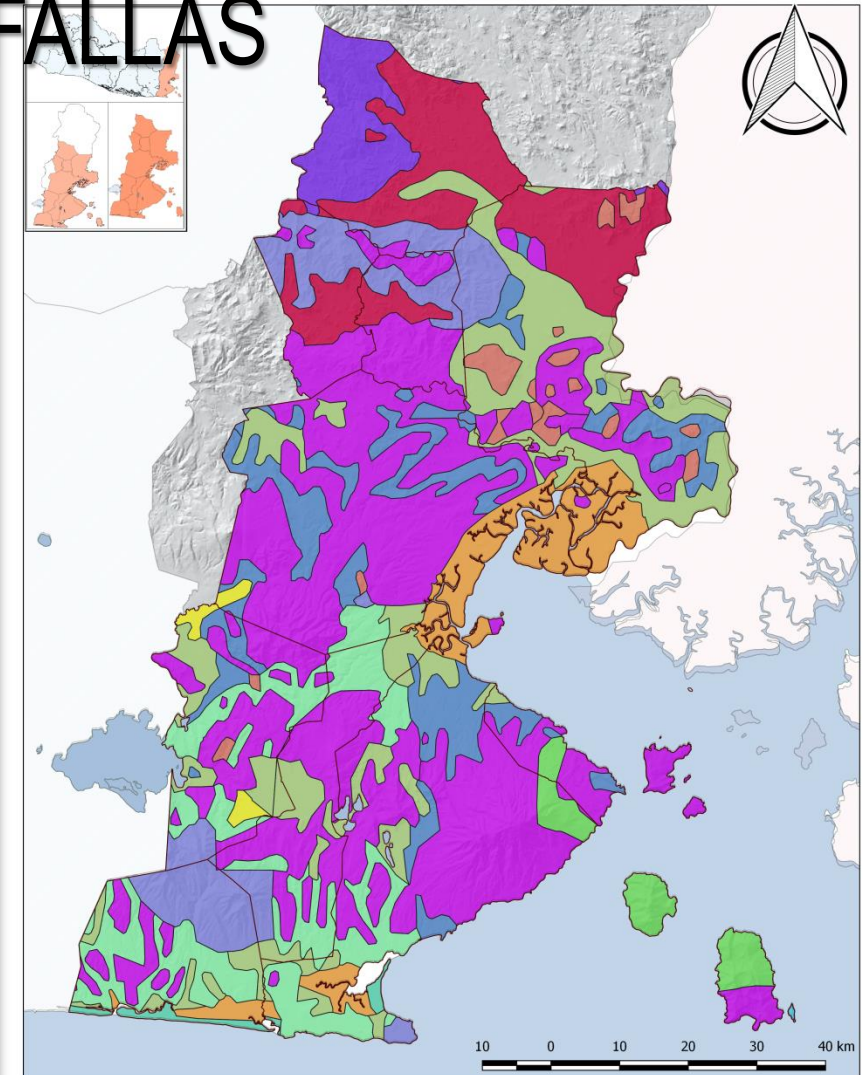

<b>PROYECTO: GOLFO DE FONSECA: UN MODELO DE GESTIÓN MANCOMUNADA TRINACIONAL SOSTENIBLE DEL TERRITORIO Y SUS RECURSOS AMBIENTALES</b>  <small>DESCRIPCIÓN CARTOGRAFICA Proyección: UTM Datum: WGS 84 Fuente de información: Centro Nacional de Registro (CNR) Ministerio de Medio Ambiente y Recursos Naturales (MARN)</small>	
<b>ESTRUCTURA GEOLÓGICA</b>	<p>--- agua</p> <p>--- aluviones, localmente con intercalaciones de piroclásticos</p> <p>--- aluviones, localmente con intercalaciones de piroclásticos, barros cenizos</p> <p>--- aluviones, localmente con intercalaciones de piroclásticos, margales</p> <p>--- efusivos ácidos e intermedios ácidos</p> <p>--- efusivos andesíticos y basálticos; piroclásticos</p> <p>--- efusivos andesíticos, piroclásticos, opólitos volcánicos subterráneos</p> <p>--- efusivos andesíticos-basálticos</p> <p>--- efusivos básicos intermedios hasta intermedios ácidos, piroclásticos, opólitos volcánicos</p> <p>--- opólitos volcánicos, piroclásticos, cenizas de las intercalaciones</p> <p>--- piroclásticos ácidos, opólitos volcánicos con tobas andesitas y fundidos; efusivos ácidos intercalados</p> <p>--- piroclásticos ácidos, opólitos volcánicos, tobas andesitas y fundidos</p> <p>--- piroclásticos ácidos, opólitos volcánicos, tobas andesitas y fundidos</p>





# REGIÓN MUGOLFO-EL SALVADOR, TOPOGRAFÍA y PENDIENTES

- Se puede considerar que en la mayor parte de su extensión territorial, la región MUGOLFO El Salvador posee bajas pendientes.
- Cercano al volcán de Conchagua, como a los conos volcánicos de las Islas Conchagüita y Menguera del Golfo se presentan los terrenos más escarpados.
- Las zonas cercanas a los humedales y manglares al sur, oriente y norte del territorio, poseen las pendientes prácticamente imperceptibles del rango del 1 % al 3 %.



Escarpado cercano a los conos volcánicos y las cordilleras del norte e Intipucá.

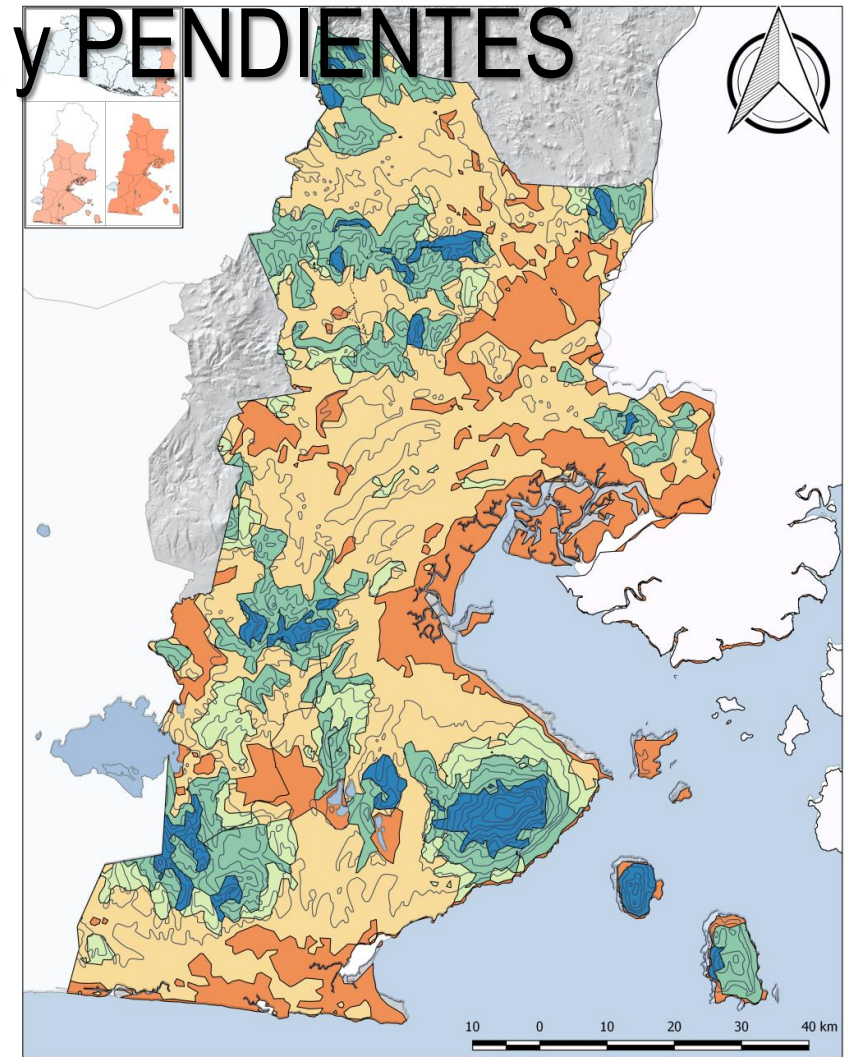

<b>PROYECTO: GOLFO DE FONSECA: UN MODELO DE GESTIÓN MANCOMUNADA TRINACIONAL SOSTENIBLE DEL TERRITORIO Y SUS RECURSOS AMBIENTALES</b>	
<small>DESCRIPCIÓN CARTOGRAFICA Proyección: UTM Datum: NAD-27 Fuente de información: Centro Nacional de Registro (CNR) Ministerio de Medio Ambiente y Recursos Naturales (MARN)</small>	
<b>PENDIENTES</b>	
I de 0 a 3%	III de 12 a 20%
II de 3 a 12%	IV de 20 a 35%
	V de 35 a mayores
	cuerpos_agua
	Curvas de nivel



# REGIÓN MUGOLFO-EL SALVADOR, USOS DE SUELO

- El uso del suelo en el territorio MUGOLFO es primordialmente forestal.
- Muy importante la presencia del bosque de manglar en Intipucá y San Alejo.
- Uso de suelo agrícola, café en las faldas del volcán.
- Cultivo de subsistencia
- Uso urbano se concentra en La Unión.



Milpas (campos sembrados de maíz) afectado por efectos del cambio climático.

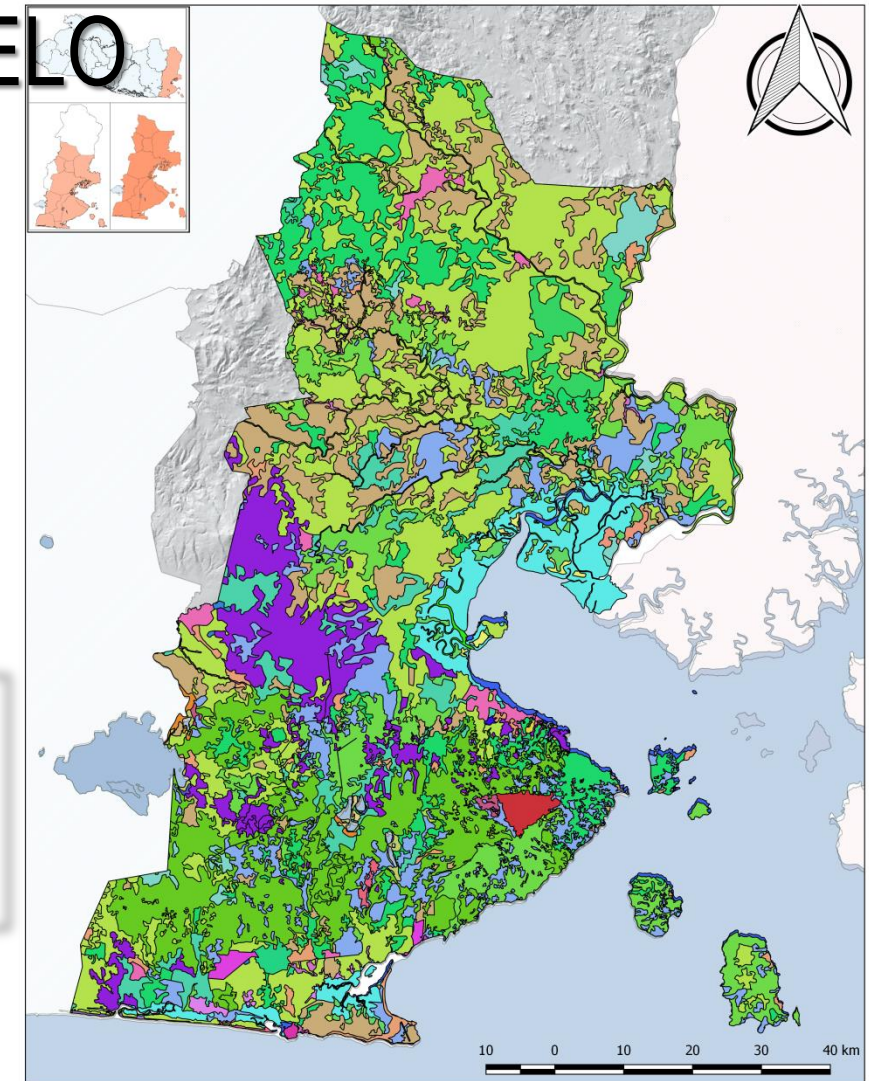

PROYECTO: GOLFO DE FONSECA: UN MODELO DE GESTIÓN MANCOMUNADA TRINACIONAL SOSTENIBLE DEL TERRITORIO Y SUS RECURSOS AMBIENTALES	
DESCRIPTORES CARTOGRAFICOS: Proyección cartica conformal Lambert DATUM 1960-27	
Fuente de información: Centro Nacional de Registro (CNR) Ministerio de Medio Ambiente y Recursos Naturales (MARN) Servicio Nacional de Estudios Territoriales (SNET) de El Salvador	
CLASIFICACIÓN DE LOS SUELOS	
Uso del suelo	
Aeropuertos	Bosque de Mangle
Arboles Frutales	Bosque Siempre Verdes
Áreas Turísticas y Arqueológicas	Bosques de Coníferas
Bosque Caducifolio	Bosques Mixto
Bosque de Galería	Bosques mixtos semi caducifolios
	Café
	Caña de Azúcar
	Espacios con Vegetación Escasa
	Granos Básicos
	Hortalizas
	Lagos, lagunas y lagunetas
	Lagunas costeras y esteros
	Mares y océano



# REGIÓN MUGOLFO-EL SALVADOR, VEGETACIÓN

En su mayoría, la vegetación del territorio es derivada de algún tipo de cultivo. Se aprecia vegetación cerrada, sobre todo en la parte del manglar; y luego vegetación abierta como residual a las zonas productivas.

El Mangle como parte importante del ecosistema de la región. Su extensión ha ido decreciendo.

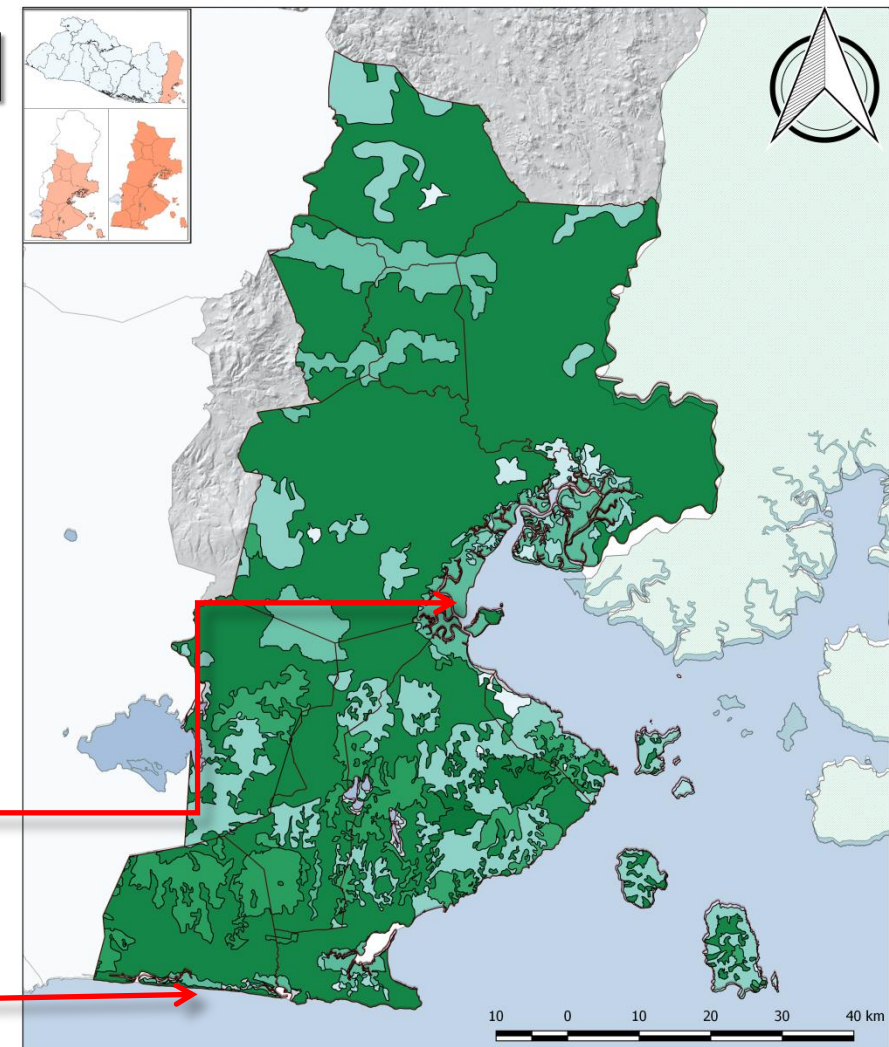

PROYECTO: GOLFO DE FONSECA: UN MODELO DE GESTIÓN MANCOMUNADA TRINACIONAL SOSTENIBLE DEL TERRITORIO Y SUS RECURSOS AMBIENTALES		DESCRIPCIÓN CARTOGRAFICA Proyección cónica conformal Lambert DATUM WGS-87	Fuente de información: Centro Nacional de Registro (CNR) Ministerio de Medio Ambiente y Recursos Naturales (MARN) Alcaldes Municipales de MUGOLFO	VEGETACIÓN
<b>Vegetación</b>				
Área Urbanizada		Vegetación abierta, sabanas, campos y pastizales similares de tierras bajas y submontañas (monta)		
Cuerpos de agua		Vegetación cerrada principalmente siempre verde. Manglar		
Formaciones acuosas excepto las marinas, corales pantanosos y similares		Vegetación cerrada principalmente siempre verde riparia		
Formaciones vegetales acuosas excepto las marinas, dulce acuicola flotante		Vegetación cerrada siempre verde tropical ombrófila estacionalmente saturada		
No interpretado		Vegetación cerrada tropical decidua en estación seca, de tierras bajas		
Sistemas productivos acuosos (camaroneros o salineros)		Vegetación cerrada tropical ombrófila semidesnuda de tierras bajas		
Vegetación abierta arbustiva predominantemente decidua en época seca (matorral y arbustal)		Zonas de cultivos forestales y frutales		
Vegetación abierta predominantemente decidua con árboles y arbustos de costa o playa (marina o dulceacuicola) (zona ecotonal)		Zonas de cultivos o mezclas de sistemas productivos		
		Zonas de cultivos permanentes (cafétales)		



# REGIÓN MUGOLFO-EL SALVADOR, INUNDACIONES

Son las zonas planas cercanas a la costa las que poseen mayor frecuencia y posibilidad de inundación, con énfasis en las zonas de manglar, al sur en Intipucá y al oriente en el manglar de San Alejo.

Luego, existe menor posibilidad de inundabilidad (pero siempre alta) en cercanías a los cuerpos de agua de Conchagua (Laguna de Managuara) y El Carmen (Laguna de Olomega).



Laguna de Olomega



Río Goascorán y sus zonas inundables

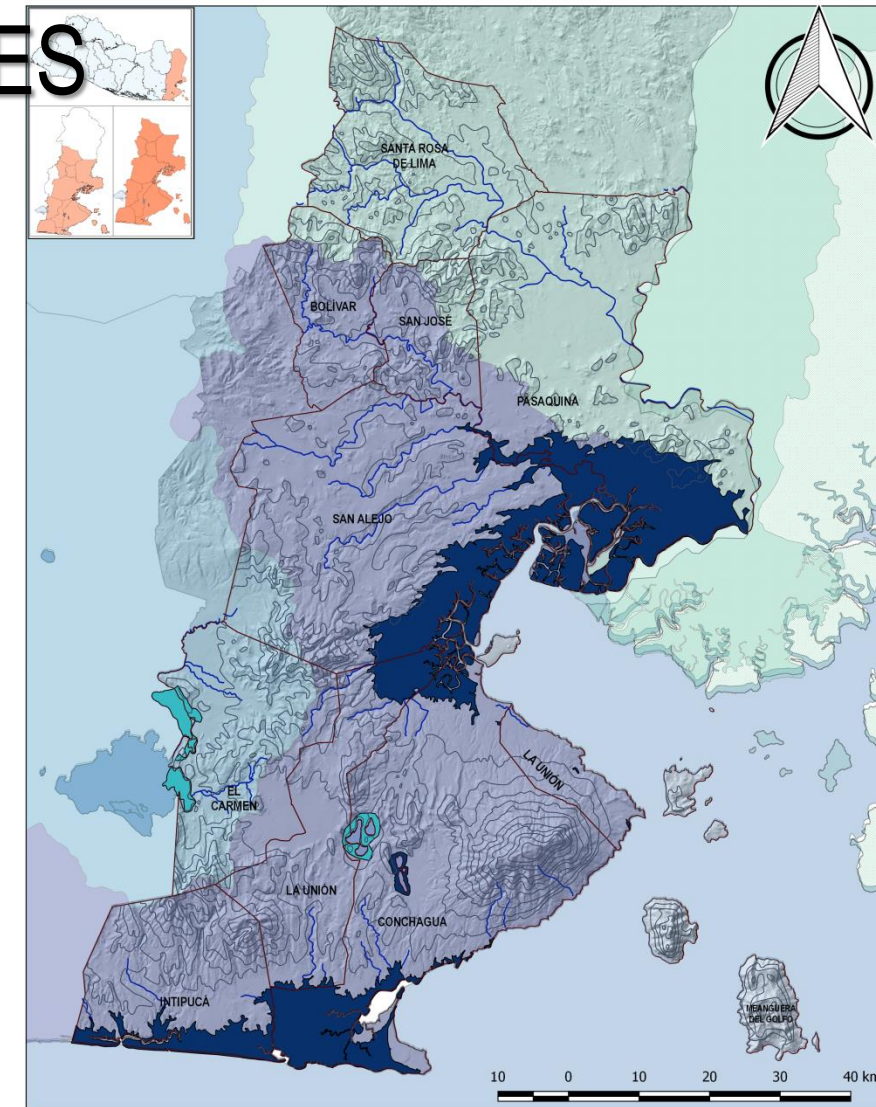

<b>PROYECTO: GOLFO DE FONSECA: UN MODELO DE GESTIÓN MANCOMUNADA TRINACIONAL SOSTENIBLE DEL TERRITORIO Y SUS RECURSOS AMBIENTALES</b>	
<small>DESCRIPCIÓN CARTOGRAFICA Proyección: cartica conformal Lambert DATUM: WGS-84 Fuente de información: Centro Nacional de Registro (CNR) Ministerio de Medio Ambiente y Recursos Naturales (MARN)</small>	
<b>INUNDACIONES</b>	<b>Inundaciones</b>
	<b>MUY ALTO</b>
	<b>ALTO</b>
	<b>Cuencas</b>
	<b>GOASCORAN</b>
	<b>GRANDE DE SAN MIGUEL</b>
	<b>SIRAMA</b>
	<b>Cuerpos de agua</b>
	<b>Municipios</b>
	<b>Rios principales</b>



Unión Europea



REGIONE PUGLIA



Provincia di Lecce



ARPA PUGLIA



Associazione per la cooperazione tra i popoli  
Asociación para la cooperación entre los pueblos



MUGOLFO  
Municipios del Golfo de Fonseca

# MANCOMUNIDAD DE MUNICIPIOS DEL GOLFO DE FONSECA

## MUGOLFO-EL SALVADOR



# JUNTA DIRECTIVA DE MUGOLFO-EL SALVADOR



**EZEQUIEL MILLA GUERRA**  
ALCALDE DE LA UNIÓN

**PRESIDENTE**



**WILLIAM ULISES SORIANO**  
ALCALDE DE CONCHAGUA

**VICEPRESIDENTE**



**IMMAR BARRERA CHÁVEZ**  
ALCALDE DE SAN ALEJO

**SECRETARIO**



**FRANCIS EDGARDO ZELAYA**  
ALCALDE DE EL CARMEN

**TESORERO**



**JOSÉ CARLOS RAMÍREZ**  
ALCALDE DE PASAQUINA

**PRIMER VOCAL**



**ENRIQUE MÉNDEZ BERRÍOS**  
ALCALDE DE INTIPUCÁ

**SEGUNDO VOCAL**



**JORGE ALBERTO PERLA**  
ALCALDE DE BOLÍVAR

**TERCER VOCAL**



**LUIS DHEMING  
ALMENDARES**  
ALCALDE DE MEANGUERA  
DEL GOLFO

**CUARTO VOCAL**





DIRECTOR: Edgard Antonio Mendoza Castro

TOMO Nº 413

SAN SALVADOR, JUEVES 20 DE OCTUBRE DE 2016

NUMERO 195

La Dirección de la Imprenta Nacional hace del conocimiento que toda publicación en el Diario Oficial se procesa por transcripción directa y fiel del original, por consiguiente la institución no se hace responsable por transcripciones cuyos originales lleguen en forma ilegible y/o defectuosa y son de exclusiva responsabilidad de la persona o institución que los presentó. (Arts. 21, 22 y 23 Reglamento de la Imprenta Nacional).

## SUMARIO

### ORGANO LEGISLATIVO

Decretos Nos. 503, 504 y 512.- Exoneraciones de Impuestos. 4-9

Decreto No. 510.- Modificaciones en la Ley de Presupuesto vigente. 10-13

Decreto No. 515.- Prorróguense hasta el 31 de marzo de 2017, los efectos de las Disposiciones Especiales Transitorias para Facultar a la Corte Suprema de Justicia la Contratación Directa para adecuar la Estructura y Equipamiento en Sedes Judiciales para la realización de Actos Procesales en Modalidad Virtual. 13-14

### ORGANO EJECUTIVO

#### PRESIDENCIA DE LA REPÚBLICA

Decreto No. 58.- Designase a la Presidencia de la República a través de la Secretaría Técnica y de Planificación de la misma, como la Institución Pública Coordinadora del Sistema Nacional de Desarrollo, Protección e Inclusión Social y la Institución Coordinadora del Subsistema de Protección Social Universal. 15-16

Acuerdos Nos. 578, 579 y 580.- Se encargan Despachos Ministerial y de Secretarías de la Presidencia a funcionarios públicos. 16-17

Acuerdos Nos. 581, 582 y 583.- Nombramientos en diferentes cargos de la Administración Pública. 18-19

Acuerdo No. 584.- Se designa al Licenciado Francisco Roberto Lorenzana Durán, Secretario Técnico y de Planificación de la Presidencia, como Presidente del Comité Intersectorial del Subsistema de Protección Social Universal. 19

### MINISTERIO DE RELACIONES EXTERIORES

#### RAMO DE RELACIONES EXTERIORES

Acuerdos Nos. 005/2016 y 006/2016.- Se reconocen a Embajadores Extraordinarios y Plenipotenciarios de las Repúblicas "Federal de Alemania" y "Oriental del Uruguay", respectivamente. 19-20

### MINISTERIO DE GOBERNACIÓN Y DESARROLLO TERRITORIAL

#### RAMO DE GOBERNACIÓN Y DESARROLLO TERRITORIAL

Escrituras públicas, estatutos de la Asociación Centro Nehemías y Acuerdo Ejecutivo No. 238, aprobándose sus estatutos y confiriéndole el carácter de persona jurídica. 21-30

### MINISTERIO DE HACIENDA

#### RAMO DE HACIENDA

Acuerdo No. 1496.- Se autorizan precios para la venta de productos y prestación de la Dirección General de Correos del Ministerio de Gobernación y Desarrollo Territorial. 31-41

### MINISTERIO DE EDUCACIÓN

#### RAMO DE EDUCACIÓN

Acuerdos Nos. 15-1389, 15-1390, 15-1391, 15-1393, 15-1394, 15-1420, 15-1421, 15-1422, 15-1426 y 15-1427.- Ampliación de servicios en diferentes educativos oficiales. 52-53

Acuerdo No. 15-1395.- Se autoriza el cierre del Educativo oficial denominado Centro Escolar Caserio El Ch Cantón El Tránsito. 52-53

Acuerdo No. 15-1504.- Se delegan funciones a la Erlinda Hándal Vega, Vice Ministra de Ciencia y Tecnología y Presidenta del N-CONACYT. 52-53

### ORGANO JUDICIAL

#### CORTE SUPREMA DE JUSTICIA

Acuerdos Nos. 7-D y 15-D.- Autorizaciones para ejercer las funciones de notario. 53

Acuerdos Nos. 691-D, 829-D, 875-D y 906-D.- Autorizaciones para ejercer la profesión de abogado en todas sus ramas. 54

### INSTITUCIONES AUTÓNOMAS

#### ALCALDÍAS MUNICIPALES

Decretos Nos. 2 y 6.- Ordenanzas Transitorias de Exención de Intereses y Multas Provenientes de Deudas por Tasas a favor de los municipios de Apastepeque y Mejicanos. 55-59

Decreto No. 14.- Ordenanza Transitoria de Veda para la Portación y Conducción de Armas de Fuego, y Armas Blancas Contuso Cortantes en Lugares y Eventos Públicos de la Ciudad de San Miguel Calcente y San Miguel Calcente. 59-61

Acta No. 1.- Estatutos de la Mancomunidad de Municipios del Golfo de Fonseca. 62-72

Estatutos de la Asociación de Desarrollo Comunal Caserio Navarrete y Acuerdo No. 1, emitido por la Alcaldía Municipal de



En El Salvador, la Mancomunidad de Municipios del Golfo de Fonseca, MUGOLFO-EL SALVADOR, es oficial desde el 28 de octubre de 2016

Aceptación de Herencia 78-79

Aviso de Inscripción 79

### DE SEGUNDA PUBLICACION

Aceptación de Herencia 80-82

Título Supletorio 82

Herencia Yacente 82

### DE TERCERA PUBLICACION

Aceptación de Herencia 83-85

Herencia Yacente 85-86

### SECCION CARTELES PAGADOS

### DE PRIMERA PUBLICACION

Declaratoria de Herencia 87-94



Unión Europea



REGIONE PUGLIA



Provincia di Lecce



ARPA PUGLIA



Associazione per la cooperazione tra i popoli  
Associação para la cooperación entre los pueblos



MUGOLFO  
Municipios del Golfo de Fonseca

*Muchas gracias  
por su atención*