Piano Regionale dei Trasporti - Piano Attuativo 2021 - 2030

REGIONE PUGLIA

SISTEMA DI TRASPORTO MARITTIMO

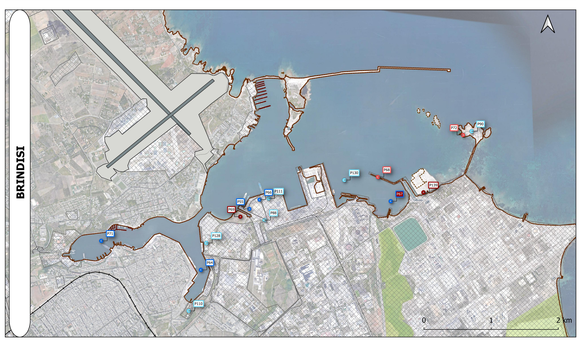

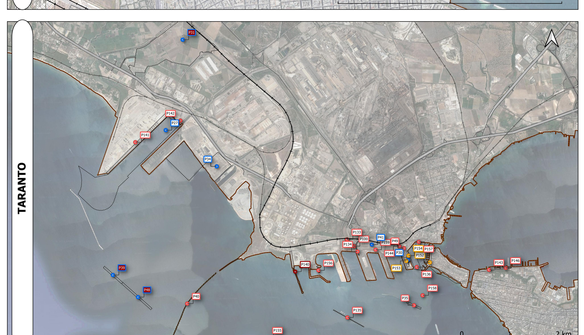

PORTO DI MANFREDONIA		
ID	Denominazione	Soggetto Attuatore
p91	Manfredonia: 1. Recupero e rifunzionalizzazione Bacino Alti Fondali II lotto 2. sviluppo dell'accessibilità marittima e della resilienza delle infrastrutture portuali ai cambiamenti climatici - Molo alti fondali	AdSPMAM
p96	Porto di Manfredonia - Lavori di manutenzione dei fondali nel porto commerciale per il ripristino delle quote preesistenti	AdSPMAM

PORTO DI BARLETTA		
ID	Denominazione	Soggetto Attuatore
p79	Porto di Barletta - Lavori di costruzione Stazione marittima passeggeri e aree di sosta attrezzate	AdSPMAM
p80	Porto di Barletta - Lavori di manutenzione dei fondali nei pressi dell'imboccatura del porto per il ripristino delle quote preesistenti	AdSPMAM
p81	Porto di Barletta - Prolungamento di entrambi i moli foranei ed approfondimento dei fondali secondo le previsioni del PRP	AdSPMAM
p126	Porto di Barletta. Intervento di consolidamento statico e risanamento conservativo della banchina n.3	AdSPMAM
p127	Porto di Barletta. Ristrutturazione e adeguamento varco di accesso all'area di security	AdSPMAM
p147	Barletta: Restauro e consolidamento strutturale del faro Napoleonico	AdSPMAM

PORTO DI TARANTO		
ID	Denominazione	Soggetto Attuatore
p27	Porto di Taranto – Interventi per il dragaggio di 2,3 Mmc di sedimenti in area molo polisettoriale e per la realizzazione di un primo lotto della cassa di colmata funzionale all'ampliamento del V sporgente	AdSPMI
p30	Porto di Taranto Centro servizi polivalente per usi portuali al molo San Cataldo	AdSPMI
P31	Porto di Taranto: Realizzazione di un ECO- INDUSTRIAL PARK	AdSPMI
P34	Porto di Taranto - II lotto degli interventi di messa in sicurezza e bonifica della falda ex Yard Belloli	AdSPMI
P35	Porto di Taranto - Riqualificazione e prolungamento della diga a scogliera a protezione del primo e secondo sporgente	AdSPMI
P39	Porto di Taranto: Sviluppo dell'accessibilità marittima e della resilienza delle infrastrutture portuali ai cambiamenti climatici - Diga foranea fuori rada - Tratto di ponente	AdSPMI
P40	Porto di Taranto - rifiorimento delle opere di protezione dalla agitazione ondosa e della rada	AdSPMI
P41	Porto di Taranto - Rete di raccolta e collettamento delle acque di pioggia nelle aree comuni del porto e rete idrica e fognarie nella zona di levante	AdSPMI
p48	Porto di Taranto: sviluppo dell'accessibilità marittima e della resilienza delle infrastrutture portuali ai cambiamenti climatici- Nuova diga foranea di protezione del porto fuori rada - Tratto di levante	AdSPMI
p49	Porto di Taranto - Realizzazione del nuovo varco est	AdSPMI
p100	Bonifica ambientale aree libere del porto in rada: Rimozione hot spot Varco Nord	AdSPMI
p133	Porto di Taranto - BONIFICA AMBIENTALE AREE LIBERE DEL PORTO IN RADA: RIMOZIONE HOT SPOT ADIACENZE RFI	AdSPMI
p134	Porto di Taranto - demolizione del cavalcavia e risistemazione della zona retrostante il terzo sporgente	AdSPMI
p135	Porto di Taranto - rifioritura e prolungamento della diga a scogliera a protezione della darsena ad ovest del IV sporgente	AdSPMI
p136	Porto di Taranto - dragaggio di bonifica e mantenimento dei fondali antistanti i moli del porto in rada	AdSPMI
p140	Porto di Taranto: Realizzazione di un impianto di Cold Ironing presso: 1. Le banchine pubbliche 2. Il Molo Polisettoriale 3. Il Pontile Petroli	AdSPMI
p141	Porto di Taranto: Realizzazione dei parthegi di superficie nelle adiacenze del varco est e adeguamento degli arredi delle banchine in radice del molo San Cataldo	AdSPMI
p142	Porto di Taranto: Completamento dei lavori di riqualificazione della banchina di ormeggio in calata V	AdSPMI
p143	Porto di Taranto: Dismissione dagli usi militari, recupero/valorizzazione culturale-turistica dell'area "Ex Stazione Torpediniere" nel Mar Piccolo con contestuale riallocazione di funzioni della M.M.; L' Iotto	AdSPMI
p144	Porto di Taranto: Realizzazione della nuova Caserma della Guardia di Finanza nel Porto di Taranto	AdSPMI
p146	Taranto: Ex Stazione Torpediniere - Centro Velico e riqualificazione per uso commerciale del porto	AdSPMI
p152	Riqualificazione del waterfront porto- città	AdSPMI
p153	Demolizione e ricostruzione dell'impalcato a sgravo in C.A.P. del molo San Cataldo lato ponente	AdSPMI
p154	Sistemazione delle aree esterne all'edificio polivalente e di raccordo con le nuove opere del molo San Cataldo	AdSPMI
p155	Monitoraggio ambientale integrato dell'area portuale di Taranto	AdSPMI
p156	Progetto SMARTPORT - Smart and Sustainable Energy Port	AdSPMI
p157	Progetto SWAN - enhancing regional transportation through Sustainable Water Aerodrome Network	AdSPMI
p158	Taranto digital port	AdSPMI
p159	Miglioramento degli standard di sicurezza intelligente ed integrata dell'area di sviluppo produttivo e portuale di Taranto	AdSPMI

PORTO DI MONOPOLI		
ID	Denominazione	Soggetto Attuatore
p22	Porto di Monopoli - lavori di escavo finalizzati all'approfondimento dei fondali sino alle quote previste dal PRP vigente	AdSPMAM
p25	Porto di Monopoli - Lavori di costruzione Stazione marittima passeggeri e aree di sosta attrezzate	AdSPMAM

PORTO DI BRINDISI		
ID	Denominazione	Soggetto Attuatore
p55	Porto di Brindisi: Lavori di riqualificazione, ristrutturazione ed ampliamento del terminal di Costa Morena – Punta delle Terrare	AdSPMAM
p64	Porto di Brindisi: Pulizia e manutenzione dei fondali"	AdSPMAM
p66	Porto di Brindisi: Opere di completamento accosti portuali navi traghetto e ro – ro di S. Apollinare	AdSPMAM
p67	Porto di Brindisi: Completamento dell'infrastrutturazione portuale mediante banchinamento e realizzazione delle retrostante colmata tra il pontile petrolchimico e Costa Morena Est. 1° Lotto: Cassa di colmata	AdSPMAM
p68	Porto di Brindisi: Realizzazione nuovo pontile gasiero e adeguamento pontile Versalis (Ex Enichem).	AdSPMAM
p69	Porto di Brindisi: Completamento dell'infrastrutturazione portuale mediante banchinamento e realizzazione della retrostante colmata tra il pontile petrolchimico e Costa Morena Est. 2° Lotto.	AdSPMAM
p71	Porto di Brindisi: Lavori di manutenzione ed ammodernamento infrastrutture portuali della Stazione navale della Marina Militare"	AdSPMAM
p72	Lavori di realizzazione del molo di sottoflutto mediante scogliera soffolta tra le isole pedagne del porto esterno	AdSPMAM
p88	Porto di Brindisi: Riqualificazione dell'area adiacente il varco di Costa Morena Ovest previa demolizione delle strutture precarie esistenti	AdSPMAM
p90	Porto di Brindisi. Lavori di ristrutturazione del faro e delle strutture annesse presso le Isole Pedagne	AdSPMAM
p110	Porto di Brindisi. Bonifica e messa in sicurezza area ex POL	AdSPMAM
p111	Porto di Brindisi. Potenziamento degli ormeggi navi RO – RO Costa Morena Ovest; realizzazione di un pontile con bricole	AdSPMAM
p125	Lavori di realizzazione dei sistemi di cold ironing nei porti di Bari e Brindisi	AdSPMAM
p128	Porto di Brindisi. Recupero funzionale del capannone ex Montecatini	AdSPMAM
p139	Porto di Brindisi: sviluppo dell'accessibilità marittima e della resilienza delle infrastrutture ai cambiamenti climatici - Completamento banchinamento in zona Capobianco e realizzazione dei dragaggi ad eco funzionali sino alla quota -12m slmm.	AdSPMAM

PORTO DI BARI		
ID	Denominazione	Soggetto Attuatore
p19	Porto di Bari - Ristrutturazione ed ampliamento del Terminal Traghetti e Crociere	AdSPMAM
p85	Porto di Bari: Intervento di movimentazione dei sedimenti all'interno del bacino portuale	AdSPMAM
p102	Porto di Bari. Realizzazione dente di attracco alla banchina "Capitaneria" nella darsena interna molo S.Vito	AdSPMAM
p103	Porto di Bari. Lavori di realizzazione terminal passeggeri banchina 10	AdSPMAM
p107	Porto di Bari. Lavori di riqualificazione area accoglienza piazzale "Mariabella"	AdSPMAM
p108	Porto di Bari. Lavori di costruzione di tre ormeggi presso il molo S. Cataldo da asservire alla sede logistica di Bari del Corpo delle Capitanerie di Porto.	AdSPMAM
p116	Porto di Bari. Lavori di rimozione binari ed adeguamento sede stradale dorsale di collegamento Mariabella - S.Vito	AdSPMAM
p121	Interazioni porto – città: Parco del Castello – riconnessione Castello – porto	AdSPMAM
p123	Porto di Bari. Lavori di riqualificazione area ex Work System. Il stralcio	AdSPMAM
p124	Porto di Bari. Completamento della infrastruttura portuale in conformità al PRG vigente, Prolungamento del 5° braccio del molo foraneo e colmata tra il 3° e 4° braccio del nuovo molo foraneo	AdSPMAM
p125	Lavori di realizzazione dei sistemi di cold ironing	AdSPMAM
p130	Porti di sistema. Evoluzione PSC GASA a supporto dell'interoperabilità con il sistema logistico regionale, nazionale ed globale.	AdSPMAM
p149	Porto di Bari. Lavori di riqualificazione area ex Work System. I stralcio	AdSPMAM
p150	Porto di Bari: Recupero e consolidamento strutturale banchina nr. 7	AdSPMAM
p151	Porto di Bari: Pulizia e manutenzione fondali antistanti la banchina nr. 7	AdSPMAM

SISTEMA DI TRASPORTO AEREO

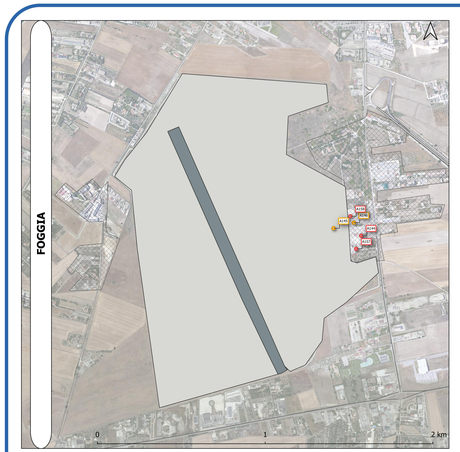

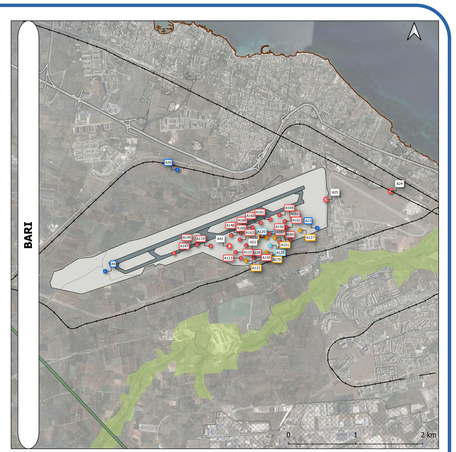

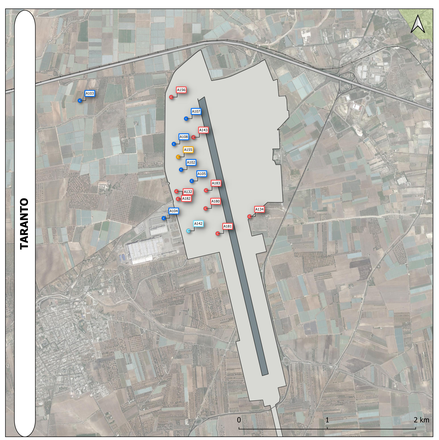

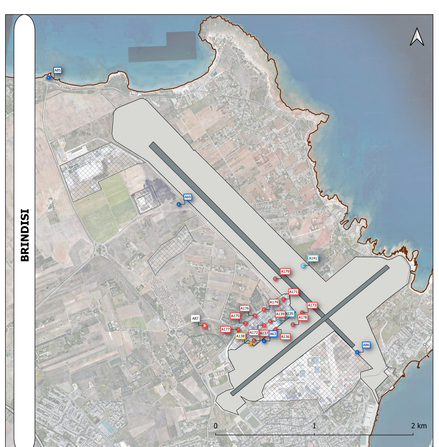

AEROPORTO DI FOGGIA		
ID	Denominazione	Soggetto Attuatore
s144	Piano di Sviluppo Aeroportuale (PSA) + Studio di Impatto Ambientale: Riqualificazione degli immobili dell'ex Villaggio Azzurro transitato dall'Aeronautica Militare ad Aeroporti di Puglia	Aeroporti di Puglia spa
s145	Riqualifica funzionale piazzale sosta aeromobili	Aeroporti di Puglia spa
s146	Riqualifica funzionale aerostazione passeggeri	Aeroporti di Puglia spa
s157	Nuova caserma dei VVFF aeroportuali	Aeroporti di Puglia spa
s158	Sistema antintrusione nuovo (incluso RX-TVCC)	Aeroporti di Puglia spa

AEROPORTO DI BARI		
ID	Denominazione	Soggetto Attuatore
a4	Trasferimento da Demanio Militare a Demanio Civile di parte dell'Area Militare: 58,00 ha circa - Superficie nuovo sedime: 346,21 ha circa	Aeroporti di Puglia spa
a23	Realizzazione manufatto per prodotti aereonautici	Aeroporti di Puglia spa/Blackshape SpA
a24	Riconversione aree militari - infrastrutture	Aeroporti di Puglia spa
a25	Sovrappasso via d'annunzio	Aeroporti di Puglia spa
a26	Opere di mitigazione impatto ambientale	Aeroporti di Puglia spa
a41	Ampliamento aerostazione-lato DIVEST	Aeroporti di Puglia spa
a52	Riconversione spazi ex aerostazione Fase Ae B	Aeroporti di Puglia spa
s118	Adeguamento sismico terminal	Aeroporti di Puglia spa
s119	Adeguamento sismico Caserma Vigili del Fuoco	Aeroporti di Puglia spa
s120	Nuova cabina elettrica	Aeroporti di Puglia spa
s121	Nuova viabilità d'accesso + Espropri	Aeroporti di Puglia spa
s122	Interventi per inserimento apparati Standard 3 sistemi EDS nei sistemi di trattamento bagagli da stiva (BHS)	Aeroporti di Puglia spa
s123	Fornitura apparati Standard 3 sistemi EDS da inserire nei sistemi di trattamento bagagli da stiva (BHS)	Aeroporti di Puglia spa
s125	Sistema di raccolta, trattamento e smaltimento acque meteoriche parcheggio P6	Aeroporti di Puglia spa
s127	Riconfigurazione della viabilità ed ampliamento parcheggi automobili	Aeroporti di Puglia spa
s147	Riqualifica pavimentazione della via di rullaggio "T"	Aeroporti di Puglia spa
s148	Riqualifica pavimentazione della via di rullaggio e dei fognoli di bordo e rifacimento pavimentazione APRON 2 e APRON 3	Aeroporti di Puglia spa
s149	Riqualifica fognoli bordo infrastrutture	Aeroporti di Puglia spa
s150	Manutenzione Blocco Tecnico ENAV	Aeroporti di Puglia spa
s151	Sopraelevazione parcheggio P3	Aeroporti di Puglia spa
s152	Adeguamento ed ammodernamento dei sistemi informatici di scalo	Aeroporti di Puglia spa
s159	Realizzazione di Tendostruttura area arrivi extra schengen	Aeroporti di Puglia spa
s160	Infrastruttura Di Rete Business Continuity E Disaster Recovery	Aeroporti di Puglia spa
s161	Aggiornamento Sistema Tvcc	Aeroporti di Puglia spa
s162	Adeguamento infrastrutturale locali tecnici alla Direttiva NIS	Aeroporti di Puglia spa
s163	Adeguamento impianti ufficio security	Aeroporti di Puglia spa
s164	Implementazione SOC	Aeroporti di Puglia spa
s165	Efficientamento dell'impianto di illuminazione APRON	Aeroporti di Puglia spa
s166	Realizzazione E-GATES + SELF - KIOSK REG. UE 2226/2017 EES	Aeroporti di Puglia spa
s167	Bike Facilities Point	Aeroporti di Puglia spa
s168	Riassetto Distributivo Ufficio Security	Aeroporti di Puglia spa
s169	Attività di Pavement Management System (PMS) e prove di laboratorio su infrastrutture di volo	Aeroporti di Puglia spa
s170	Parcheggio frequent flyer	Aeroporti di Puglia spa

AEROPORTO DI GROTTAGLIE (TARANTO)		
ID	Denominazione	Soggetto Attuatore
s102	Riassetto funzionale aerostazione passeggeri	Aeroporti di Puglia spa
s103	Opere di mitigazione di impatto ambientale	Aeroporti di Puglia spa
s104	Realizzazione CargoCenter	Aeroporti di Puglia spa
s105	Ampliamento piazzale di sosta aeromobili "D" con nuove torri faro ad illuminazione led (II Fase)	Aeroporti di Puglia spa
s107	Via di rullaggio (II Fase)	Aeroporti di Puglia spa
s108	Sistema di raccolta, trattamento e smaltimento acque meteoriche (II Fase)	Aeroporti di Puglia spa
s132	Ampliamento ex caserma Vigili del Fuoco	Aeroporti di Puglia spa
s134	Opere necessarie per la sicurezza idraulica	Aeroporti di Puglia spa
s142	Cabina elettrica a servizio dei nuovi insediamenti produttivi	Aeroporti di Puglia spa
s143	Raccordo di collegamento dal piazzale della GdF sezione aerea alla TWY "T"	Aeroporti di Puglia spa
s155	Realizzazione di n. 2 strutture a svest dell'ex Altech	Aeroporti di Puglia spa
s156	Realizzazione di n. 1 struttura per attività di ricerca sperimentale (spaceoporto)	Aeroporti di Puglia spa
s180	Infrastruttura Di Rete Business Continuity E Disaster Recovery	Aeroporti di Puglia spa
s181	Sistema antintrusione nuovo	Aeroporti di Puglia spa
s182	Impermeabilizzazione copertura manufatto ex Caserma VVFF	Aeroporti di Puglia spa
s183	Realizzazione Tendo struttura M.A.M.	Aeroporti di Puglia spa

AEROPORTO DI BRINDISI		
ID	Denominazione	Soggetto Attuatore
s63	Rifacimento piazzale di sosta aeromobili e viabilità connessa	Aeroporti di Puglia spa
s69	Riconversione attuale Magazzino Merci	Aeroporti di Puglia spa
s85	Opere di mitigazione di impatto ambientale e sistemazione a verde	Aeroporti di Puglia spa
s86	Adeguamento AVL pista RWY 13/31	Aeroporti di Puglia spa
s87	Riconfigurazione della viabilità e ampliamento parthegi automobili - Sopraelevazione parthegio P-7	Aeroporti di Puglia spa
s135	Adeguamento sismico terminal	Aeroporti di Puglia spa
s136	Pole airBCruisers - Edificio e piazzale	Aeroporti di Puglia spa
s137	Interventi per inserimento apparati Standard 3 sistemi EDS nei sistemi di trattamento bagagli da stiva (BHS)	Aeroporti di Puglia spa
s138	Fornitura apparati Standard 3 sistemi EDS da inserire nei sistemi di trattamento bagagli da stiva (BHS)	Aeroporti di Puglia spa
s139	Protezione perimetrale attiva	Aeroporti di Puglia spa
s141	Manutenzione straordinaria cabina esistente MT/bt	Aeroporti di Puglia spa
s171	Realizzazione di Tendostruttura area arrivi extra schengen	Aeroporti di Puglia spa
s172	Infrastruttura Di Rete Business Continuity E Disaster Recovery	Aeroporti di Puglia spa
s173	Efficientamento dell'impianto di illuminazione APRON	Aeroporti di Puglia spa
s174	Bike Facilities Point	Aeroporti di Puglia spa
s175	Multipiano e parking P2 - P9	Aeroporti di Puglia spa
s176	stazione ricarica auto P2 - P9	Aeroporti di Puglia spa
s177	Multipiano e parking P1 + fotovoltaico	Aeroporti di Puglia spa
s178	Enucleazione Elettrica sub-concessionari	Aeroporti di Puglia spa
s179	Lavori di rifacimento della segnaletica orizzontale dell'APRON per nuovo layout progetto + lavori	Aeroporti di Puglia spa

LEGENDA

Interventi

- Opere previste dal PA. 2015-2019 e finanziate dal PNRR/F.compl. (orizzonte temporale di attuazione 2026).
- Opere previste dal PA. 2015-2019 e finanziate da fonti pregresse (orizzonte temporale di attuazione 2030).
- Opere programmate e finanziate nel periodo di vigenza del PA 2015-2019 (orizzonte temporale 2030).
- Opere prioritarie previste dal PA 2021-2030 e finanziate dal PNRR/F.Compl. (orizzonte temporale 2026).
- Opere prioritarie ereditate dal PA 2015-2019 (orizzonte temporale 2030).
- Opere prioritarie proposte dal PA 2021-2030 (orizzonte temporale 2030).
- Opere strategiche Scenario evolutivo (orizzonte temporale oltre il 2030)
- Opere complementari Scenario evolutivo (orizzonte temporale oltre il 2030)

Rete stradale:

- Strada Extraburbana di tipo A
- Strada Extraburbana di tipo B
- Strada Extraburbana di tipo C
- Strada Extraburbana di tipo F
- Altra viabilità

Rete Ferroviaria

- Doppio Binario Elettrificato
- Singolo Binario Elettrificato
- Doppio Binario non Elettrificato
- Singolo Binario non Elettrificato
- Binario Dismesso

REGIONE PUGLIA

Piano Regionale dei Trasporti
Piano Attuativo 2021 - 2030

TAVOLA 4
Sistema di Trasporto Marittimo e Aereo

	REV.	DATA	MOTIVO DELL'EMISSIONE	ESEGUITO	CONTROLLATO	APPROVATO
ELAB.						
V.R.A.						
DATA:						

Gruppo di Lavoro
Assessore ai Trasporti e Mobilità Sostenibile
Dott.ssa Anna Maria Bonina
Direttore del Dipartimento Mobilità
Avv. Vito Antonio Antonucci

Sezione Infrastrutture per la Mobilità
Dirigente: Ing. Irene di Tria
Funzionari:
Arch. Filomena Delle Foglie
Arch. Daniela Saluzzo

ATI TPS Pro s.r.l. (mandataria) e T.P.S. S.r.l. (mandante)
Project Manager e Coordinatore tecnico scientifico
Ing. Stefano Curnetti

Ing. Nicola Murino
Ing. Guido Francesco Marino
Ing. Leonardo Di Pumpo
Ing. Erica Pallaracci
Ing. Carlo Di Muzio
Ing. Irene Bugamelli (Consulente Responsabile VAS)

Consulenti Responsabili VAS
Ing. Irene Bugamelli
Arch. Camilla Alessi
Ing. Gildo Tomasoni
Ing. Francesco Paolo Ramella
Ing. Giacomo Nonnis
Geol. Valeriano Franchi
Dott. Fabio Montgiani
Dott. Lorenzo Dari
Ing. Francesco Pagnanini
Geol. Marco Sacchi