



AMBITO DI MARTANO
GESTIONE ASSOCIATA SERVIZI SOCIO-ASSISTENZIALI

<http://www.ambitodimartano.it> - mailto: ambito@comune.martano.le.it

Sede legale in Martano - Piazzetta Giacomo Matteotti n. 12 – info: 0836.575272 – fax: 0836.572347

Martano li 26/03/2012

Spett.le REGIONE PUGLIA
SERVIZIO POLITICHE DI BENESSERE SOCIALE E PARI OPPORTUNITA'
UFFICIO POLITICHE PER LE PERSONE E LE FAMIGLIE
E LE PARI OPPORTUNITA'
VIA CADUTI DI TUTTE LE GUERRE,15

70126 B A R I

Oggetto: progetto **Studio di fattibilità “I tempi e gli spazi della città”**.
Relazione.

Questo Ambito ha ottenuto il finanziamento del progetto “I Tempi e gli Spazi della Città” per un importo di € 40.000,00.

Il progetto di che trattasi è stato avviato, come da Ns comunicazione del 21/01/2011 prot. n. 916, individuando, in primis, le figure professionali e le procedure per la selezione dei componenti dell'Ufficio “I tempi e gli spazi della città”.

Con deliberazione del Coordinamento Istituzionale n. 10 del 22/03/2011, è stata sostituita la referente Assistente Sociale Anna Rotundo con l'Assistente Sociale Luigi Costa, componente dell'Ufficio di Piano.

Nel mese di Aprile, attraverso l'affissione di manifesti pubblicitari, in tutti i Comuni dell'Ambito, sono state invitate tutte le associazioni del terzo settore a dare la propria adesione per contribuire allo studio.

Sono pervenute n. 14 adesioni, descritte nell'unito allegato.

Dopo aver pubblicato sul sito dell'Ambito l'avviso pubblico per la selezione delle seguenti figure professionali:

- Assistente Sociale con funzioni di coordinamento;
- Sociologo;
- Ingegnere urbanista;
- Ingegnere informatico;

- Laureato in Scienze della Comunicazione;

la commissione esaminatrice preposta, ha valutato i curriculum pervenuti e a, seguito di colloquio, è stata pubblicata la graduatoria con i candidati risultati vincitori della selezione.

In seguito, il personale predetto, coordinato dal referente di Ambito, A. S. Luigi Costa, ha stabilito nel Comune di Martano –Ufficio di Piano - la propria sede per la realizzazione delle diverse fasi dello studio.

Per poter attivare in maniera ottimale le procedure per la realizzazione dello Studio, in data 27/05/2011, ai sensi dell'art. 8 dell'Avviso Pubblico per il finanziamento del predetto progetto, è stata chiesta la proroga di altri 4 mesi, sino al 31 ottobre 2011 per realizzare il cronoprogramma.

Nei mesi di maggio e giugno, è stato pianificato il lavoro da svolgere e le diverse figure professionali, secondo la propria competenza, si sono attivate per verificare come questo territorio aveva risposto ai nuovi bisogni, in termini di orari e accessibilità degli spazi, delle diverse utenze.

L'Ingegnere urbanista ha creato una mappa con i diversi percorsi cittadini di Martano, per raggiungere la ASL, le Scuole, il Centro per l'Impiego ed il Comune, gli uffici pubblici più frequentati dagli abitanti del luogo e dagli altri nove Comuni dell'Ambito.

L'esperta in Scienze della Comunicazione e l'Ingegnere informatico hanno messo a punto uno studio per la creazione di un sito internet che, in breve tempo, ha visto la luce con il seguente indirizzo: www.spazietempiambitomartano.it.

Nell'Assemblea del 30 settembre 2011 sono stati presentati, a tutti i Comuni ed alle Associazioni del terzo settore dell'Ambito, invitati mediante manifesti pubblici, sia il sito internet che lo stato dei lavori.

La Sociologa, l'Assistente Sociale e l'Esperto nella progettazione, hanno predisposto una serie di questionari per la rilevazione dei bisogni, degli orari e degli spazi, allargando la ricerca a tutti i Comuni dell'Ambito, in maniera da avere un quadro più completo delle criticità a livello Comunale e di Ambito.

Le figure, sopra specificate, insieme al progettista ed al formatore sono andati a comporre l'ufficio "I tempi e gli spazi della città" che, al fine di rilevare i vari bisogni del territorio, ha promosso diversi incontri con il terzo settore, come da verbali del 20 e 27 luglio 2011 e del 30 agosto 2011, già inviati con il rendiconto del 17/10/2011.

Nel contempo, nei mesi di giugno, luglio, agosto e settembre 2011, sono stati realizzati dalla Dott.ssa Ing. Costanza Quarta dell'Impresa "Progetto Azienda" di Novoli i quattro moduli formativi a favore dei componenti dell'Ufficio.

Dalla ricerca sociale, consistente in un questionario somministrato a cittadini e a nuclei familiari, nonché interviste guidate a testimoni privilegiati (Sindaci e Dirigenti Scolastici) dei Comuni dell'Ambito, e realizzata nei mesi di settembre, ottobre e novembre, è emerso quanto segue:

- La scarsità o mancanza di mezzi pubblici per accedere a servizi pubblici, tra i quali il Poliambulatorio di Martano per i servizi socio-sanitari;
- La difficoltà a far coincidere gli orari di accesso ai servizi pubblici con le esigenze di chi lavora, per poter assicurare l'accompagnamento di familiari anziani o disabili;
- Quasi tutti gli edifici pubblici (Comune, Chiese, Scuole) dei Comuni di questo Ambito hanno eliminato le barriere architettoniche tramite scivoli, ascensori, passamanio;
- La scelta del giovedì come chiusura pomeridiana di quasi tutti gli esercizi commerciali di Martano;
- L'orario di entrata nelle scuole di Martano crea notevoli difficoltà legate al traffico automobilistico, specie per il 2° Circolo Didattico che è ubicato tra la Villa Comunale ed il Centro del paese;
- La richiesta agli Enti Locali di assicurare di un servizio gratuito o con una quota di partecipazione alla spesa, per accedere ai servizi pubblici di Martano, in particolare il Poliambulatorio, ma anche al Centro per l'Impiego e le Scuole Superiori di secondo grado.

In data 28 novembre 2011, osservato che per quasi tutti gli esercizi commerciali di Martano il giovedì pomeriggio coincide con la chiusura settimanale, si è organizzato un incontro con il Presidente dell'ACAM (Associazione Commercianti e Artigiani Martano) di Martano dal quale è emerso che la maggior parte degli esercizi commerciali, già sollecitati a turnare la chiusura pomeridiana, hanno manifestato forti resistenze al cambiamento, nonostante siano stati evidenziati i vantaggi sia per gli utenti che per gli esercenti.

L'esigenza più sentita, comunque, rilevata dalla ricerca, è quella di garantire il raggiungimento dei servizi del Poliambulatorio di Martano mediante un servizio di trasporto presente in ogni Comune dell'Ambito.

Il cronoprogramma, in sintesi, si è svolto realizzando gli obiettivi fissati nel piano attraverso:

1. Composizione dell'Ufficio "I Tempi e gli Spazi della Città", come da determina n. 97 del 13/06/2011 già trasmessa con il rendiconto del 17/10/2011;
2. L'Istituzione della Consulta e dell'Osservatorio come da verbale del 30 agosto 2011 trasmesso con il rendiconto del 17/10/2011;
3. La realizzazione dei moduli del corso di formazione;
4. Ricerca sociale attraverso la somministrazione di questionari ed interviste guidate in tutti i Comuni dell'Ambito, i cui risultati sono pubblicati sul sito;
5. Inizio della attività di comunicazione attraverso la creazione e la cura del sito predetto nonché la creazione di una brochure che è in fase di stampa per la divulgazione ai Comuni dell'Ambito.

Distinti saluti

Il Referente di Ambito
A. S. Luigi Costa

AMBITO DI MARTANO

I tempi e gli spazi della città

ASSOCIAZIONE	Attività	Referente	Comune	Indirizzo	telefono	e-mail
Place of roots' 09	Musicale e ricreativa	CAPASA Fabrizio	MARTANO	Via Atene, 11	329/1105494	fabris89Fc@live.it
Riflessi d'aurora ONLUS	Culturali sociali sanitarie	BONIFACIO Sandro	MARTANO	Via Catumerea, 97	328/9234297	sandro.bonifacio@libero.it
Pro Loco Pisignano	Promozione e valor. Territorio	ANTONUCCI Maurizio	Pisignano-VERNOLE	Via Mater Domini, 1	338/3445137	maurizioantonucci@tiscali.it
Pro Loco Carpignano	Promozione e valor. Territorio	DELLA TOMMASA Bruno	CARPIGNANO SAL.	Via Roma	338/3267054	brunodelto@libero.it
NUOVI ORIZZONTI	Assistenza disabili	TOMMASI Domenico	CALIMERA	Piazza Gabrieli, 17	0832/873072	mimmosisina@alice.it
LA SERRA	Promozione e valor. Territorio	CANDELIERI Anna	CAPRARICA	Piazza Dei Fiori, 14	333/6191582	annac79@libero.it
CAMMINARE INSIEME	Assistenza disabili	GIGANTE Carmelo	CASTRI'	Via G. Grassi	388/3454333	carmelo.gigante@libero.it
A.S.D. Virtus Club	Calcio e scherma	VERRI Daniele	CAPRARICA	Via Martano	348/6406605	polpamia@tiscali.it
IL DADO ONLUS	Ludica per l'infanzia	TOMMASI Marco	CALIMERA	Via G. Galilei, 46	328/8243866	info@ildado.it
Associazione Mariana	Educativa e formativa giovani	CHIRIATTI Antonella	MARTANO	Via Catumerea, 97	333/1435592	antonella.chiriatti@libero.it
A.S.D. Sport	Sportive	FERILLI Graziano	STERNATIA	Via Platea, 25	334/3236938	grazianofit@libero.it
Azione Cattolica "P.G. Fassati"	Volontariato	TREMOLIZZO Antonella	MARTANO		0836/571817	
N'AGAPISI	Volontariato	GEMMA Francesca	ZOLLINO	Via G. Matteotti	329/9166605	francesca_gemma@libero.it
Ass. Nazionale Carabinieri	Volontariato	CHIRIACO' Antonio	STERNATIA	Via B. Ancora	328/0886690	

LA RAPPRESENTAZIONE GRAFICA DEI RISULTATI

PREMESSA

Una volta raccolti i dati necessari per la propria analisi, si deve scegliere una o più modalità efficaci per evidenziare il valore informativo contenuto negli stessi dati. Una scelta potrebbe essere quella di arricchire il commento dei dati con una serie di tabelle come abbiamo già fatto e riscontrato; oppure potremmo “trasformare” i numeri in rappresentazioni grafiche più o meno semplificate per rendere più facile la lettura delle informazioni che si sono acquisite nella fase di ricerca.

Facendo riferimento alla rappresentazione grafica possiamo optare per due tipologie di rappresentazione:

- rappresentazione cartografiche;
- diagrammi statistici.

Quando si ha a che fare con dei dati statistici primari o secondari, può essere dimostrato la distribuzione spaziale di questi valori. Per fare questo si possono adottare le carte tematiche. Ogni carta tematica è caratterizzata da una base cartografica (la rappresentazione ridotta o simbolica di una porzione di superficie terrestre, generalmente molto semplificata) e da un tema (la o le variabili rappresentate spazialmente).

Spesso, quando si effettua un'indagine i dati raccolti vengono organizzati in tabelle per facilitarne la lettura. Questi permettono di elaborare una sintesi delle informazioni mettendo nelle condizioni di comprendere l'intero processo analizzato di un determinato fenomeno.

❖ **ISTOGRAMMA ILLUSTRATIVO SVOLGIMENTO E RISULTATI SCHEDA MIRATA SULLA GESTIONE DEI TEMPI E DEGLI SPAZI IN FAMIGLIA SOMMINISTRATA A NUCLEI FAMILIARI X;**

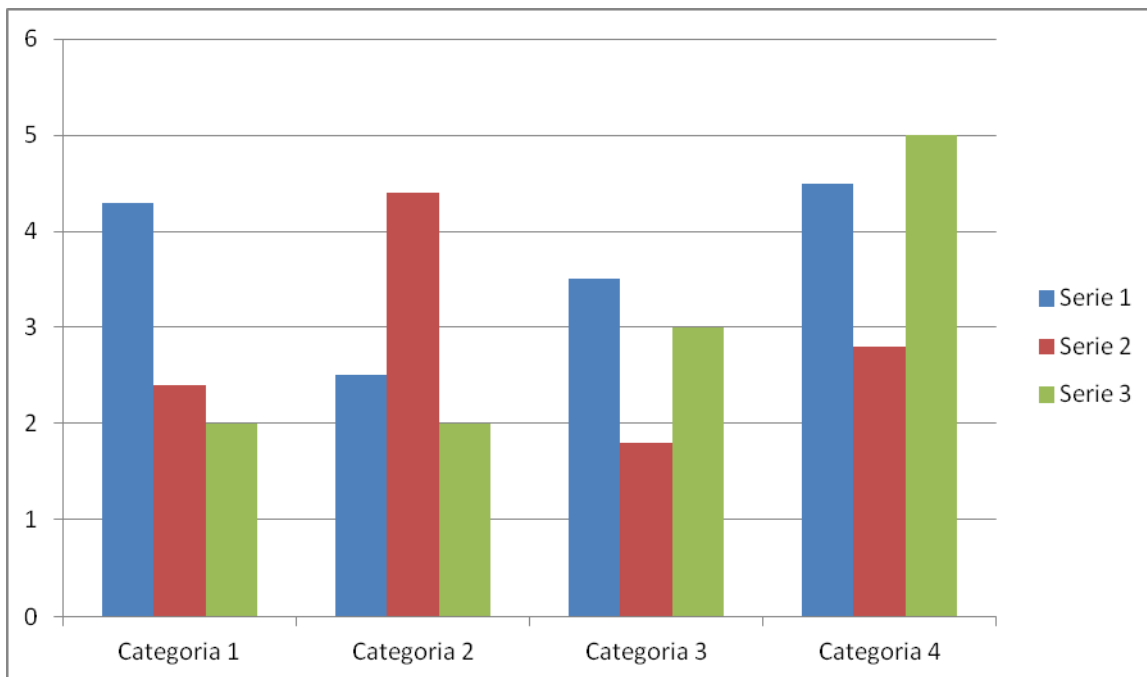

DIFFICOLTA' SCATURITE DALLA GESTIONE DEI TEMPI E DEGLI SPAZI IN FAMIGLIA

Categoria 1. Difficoltà nell'accompagnare in entrata i figli a scuola perché gli orari coincidono con quelli di lavoro

Categoria 2. Difficoltà in uscita perché gli orari non coincidono con quelli di lavoro

Categoria 3. Difficoltà di gestione pomeridiana per la frequentazione di hobby vari

Categoria 4. Difficoltà di gestione pomeridiana per lo svolgimento dei compiti scolastici

Serie 1. Nuclei formati da n. 3 componenti (n. 1 figlio)

Serie 2. Nuclei formati da n. 4 componenti (n. 2 figli)

Serie 3. Nuclei formati da n. 5 componenti (n. 3 figli)

❖ **ISTOGRAMMA ILLUSTRATIVO SVOLGIMENTO E RISULTATI SCHEDA MIRATA SULL'ACCESSIBILITA' E SULL'USUFRUIBILITA' DEI SERVIZI PUBBLICI SOMMINISTRATA A N. X UTENTI;**

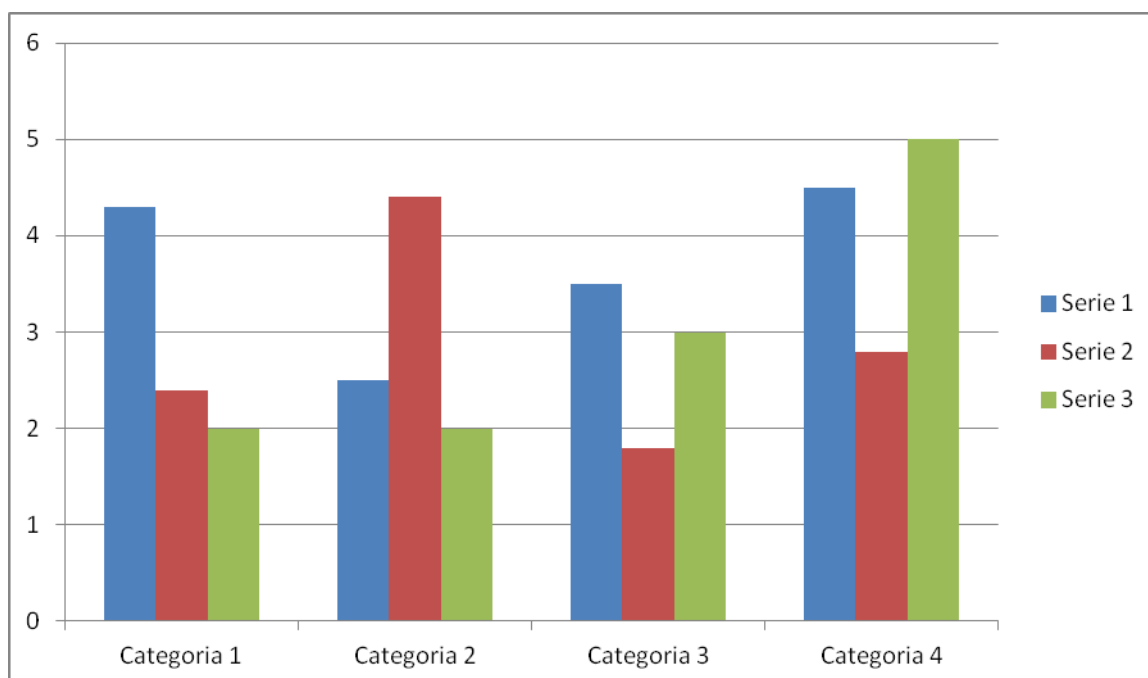

Categoria 1. Difficoltà di accesso legate agli orari del front office

Categoria 2. Difficoltà di accesso e usufruibilità legate alla mancanza di mezzo di trasporto

Categoria 3. Difficoltà di accesso e usufruibilità legate ad un non soddisfacimento della domanda

Categoria 4. Difficoltà di accesso e usufruibilità legate ad un non soddisfacimento dell'offerta

Serie 1. Utente con età superiore ai 50 anni

Serie 2. Utente con età superiore ai 60

Serie 3. Utente con serie difficoltà economiche e/o handicap

❖ **ISTOGRAMMA ILLUSTRATIVO SVOLGIMENTO E RISULTATI QUESTIONARIO SUI TEMPI E SPAZI DELLA SCUOLA DA SOMMINISTRARE AD ALLIEVI DELLA SCUOLA ELEMENTARE;**

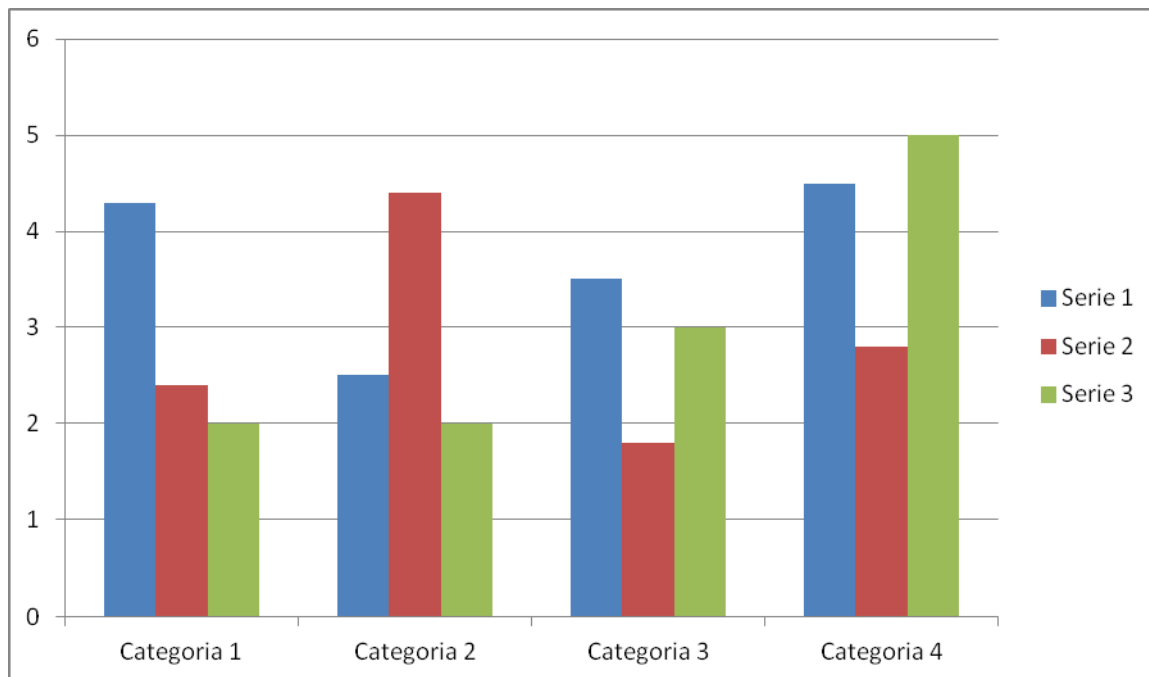

Categoria 1. Difficoltà relative all'orario di entrata

Categoria 2. Difficoltà relative all'eccesso di compiti

Categoria 3. Difficoltà relative alla frequentazione di corsi pomeridiani

Categoria 4. Difficoltà relative alla necessità di recuperare in determinate materie

Serie 1. Allievi di 7 anni

Serie 2. Allievi di 8 anni

Serie 3. Allievi di 10 anni

❖ **ISTOGRAMMA ILLUSTRATIVO SVOLGIMENTO E RISULTATI QUESTIONARIO SUI TEMPI E SPAZI DELLA SCUOLA DA SOMMINISTRARE AD ALLIEVI DELLA SCUOLA MEDIA;**

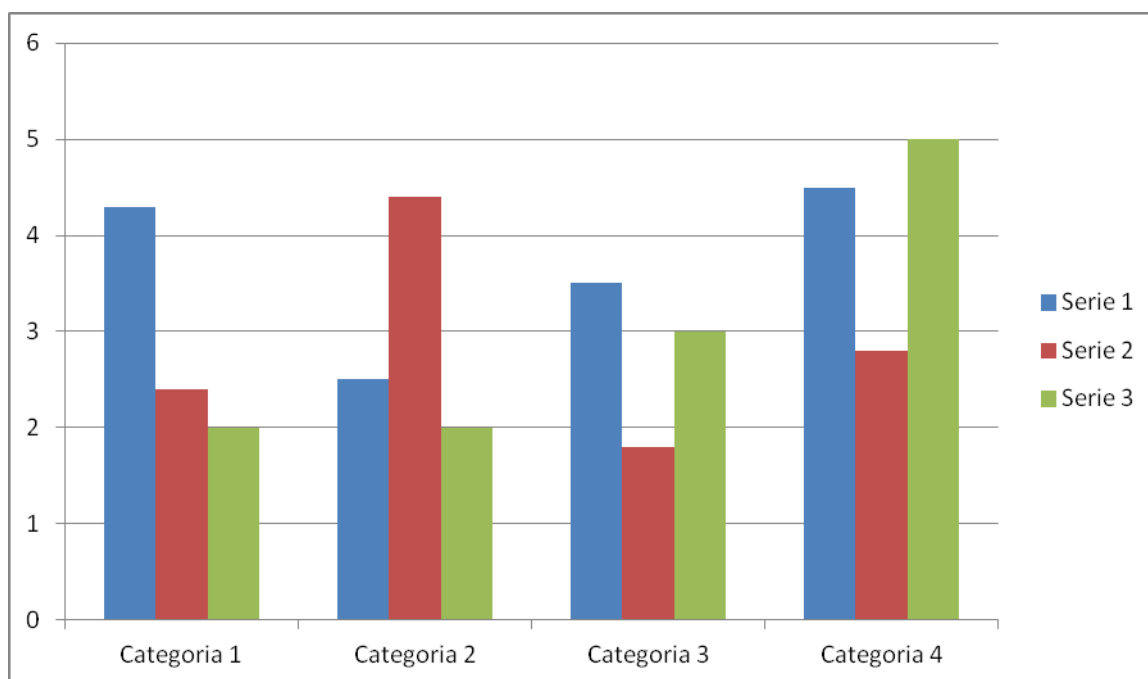

Categoria 1. Difficoltà relative all'orario di entrata

Categoria 2. Difficoltà relative all'eccesso di compiti

Categoria 3. Difficoltà relative alla frequentazione di corsi pomeridiani

Categoria 4. Difficoltà relative alla necessità di recuperare in determinate materie

Serie 1. Allievi di 11 anni

Serie 2. Allievi di 12 anni

Serie 3. Allievi di 13 anni

❖ **ISTOGRAMMA ILLUSTRATIVO SVOLGIMENTO E RISULTATI SCHEDA SUI TEMPI E SPAZI DELLA SCUOLA DA SOMMINISTRARE AL DIRIGENTE SCOLASTICO;**

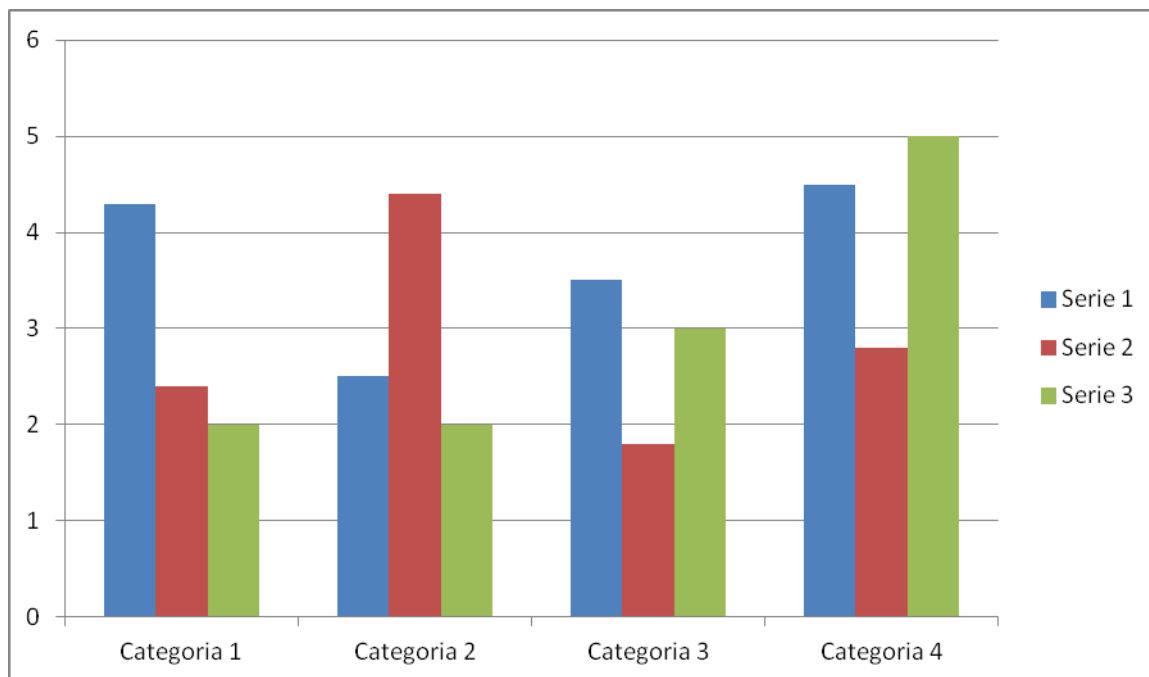

Categoria 1. Difficoltà nella gestione degli orari

Categoria 2. Difficoltà nella gestione degli spazi adibiti alle attività sportive

Categoria 3. Difficoltà nell'integrare con dei corsi di potenziamento

Categoria 4. Difficoltà nell'integrare con dei corsi di recupero

Serie 1. Classi di V E III MEDIA

Serie 2. Classi di II E III elementare

Serie 3. Classi di II MEDIA

❖ **ISTOGRAMMA ILLUSTRATIVO SVOLGIMENTO E RISULTATI SCHEDA SUI TEMPI E SPAZI DELLA CITTA' DA SOMMINISTRARE AL SINDACO ;**

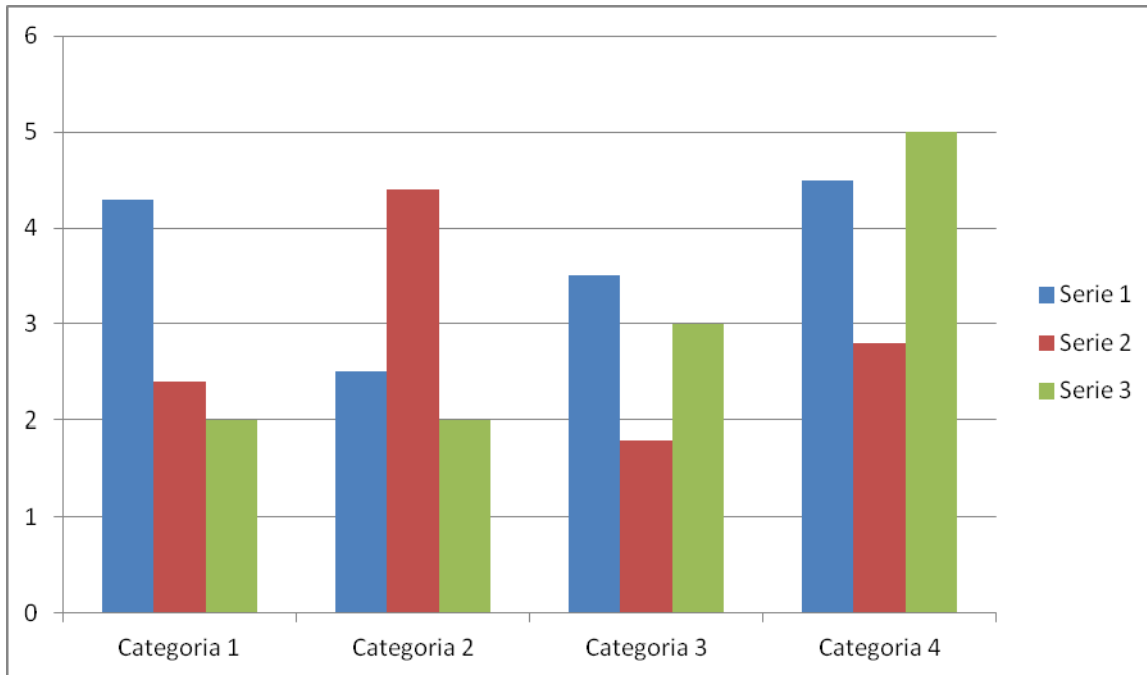

Categoria 1. Difficoltà di conciliare le difficoltà scolastiche a quelle familiari

Categoria 2. Difficoltà nella gestione dei tempi e degli spazi all'interno del paese

Categoria 3. Difficoltà nella gestione tecnica della viabilità in alcune fasce di orario mattutino

Categoria 4. Difficoltà nella gestione della varie esigenze di accesso dei servizi per i cittadini

Serie 1. Spazi scolastici

Serie 2. Spazi urbani

Serie 3. Spazi socio-culturali



Ambito di Martano



PROGETTO AZIENDA
nuove strategie di comunicazione

Progetto Sperimentale - Un servizio di trasporto sociale per il Poliambulatorio di Martano

Intervento finanziato dalla Regione Puglia- Servizio Politiche di Benessere Sociale e Pari Opportunità nell'ambito dell' avviso pubblico per il finanziamento di studi di fattibilità per la progettazione dei piani dei tempi e degli spazi nelle città pugliesi

Inquadramento del problema	3
Mappatura degli orari dei trasporti pubblici	5
Linea LECCE - BORGAGNE - SAN FOCA (andata).....	6
Linea LECCE - BORGAGNE - SAN FOCA (ritorno).....	8
Linea LECCE - MARTANO – MAGLIE (andata).....	10
Linea LECCE - MARTANO – MAGLIE (ritorno)	13
Linea LECCE - MAGLIE - S. CESAREA TERME (andata).....	16
Linea LECCE - MAGLIE - S. CESAREA TERME (ritorno).....	18
Osservazioni.....	20
Rilevazione degli accessi al Poliambulatorio	21
Ipotesi di lavoro	24

Inquadramento del problema

Dalla ricerca effettuata dall'ufficio Tempi e Spazi dell'ambito sociale di Martano è emerso come punto debole dei servizi alla persona sul territorio la scarsità o mancanza di mezzi pubblici per accedere a servizi di primario interesse per la collettività quali i servizi socio-sanitari erogati dal Poliambulatorio di Martano.

E' palesemente noto un invecchiamento della popolazione valido non soltanto per i comuni del distretto socio sanitario di Martano ma per l'intera popolazione pugliese e in tutte le Regioni d'Italia. Dall'analisi della popolazione residente nel distretto per classi di età, è significativa la presenza di 4.182 unità di ultrasessantacinquenni che rappresentano circa il 44% della popolazione anziana (da 65 anni in poi) .

A tale situazione contribuisce l'innalzamento della speranza e qualità della vita, una bassa natalità e non ultimo la ripresa della emigrazione della popolazione giovanile. Da rilevare l'enorme divario esistente tra la fascia della popolazione per classi di età 30-64 anni (22.476 residenti).

La struttura delle famiglie è correlata alla situazione demografica e alle sue dinamiche. **Il numero delle famiglie con un solo componente è molto alto.** Questa popolazione a maggiore rischio di solitudine, **potendo contare spesso solo sulle proprie forze e non sull'aiuto immediato dei familiari perché lontani o perché inesistenti, può aver maggior bisogno di assistenza pubblica**, in particolare poi, quando si tratta di persone anziane ultrasessantenni o altri soggetti affetti da pluriminorazione. Le persone anziane sole ultrasessantenni sono circa 2.505. D'altra parte, le famiglie con un numero elevato di componenti necessitano di mezzi adeguati di sostentamento. Dagli studi sulla povertà condotti periodicamente dall'ISTAT, si evince che il rischio di povertà delle famiglie più numerose, soprattutto quelle con più di due figli minori, è molto più elevato delle altre.

L'analisi del contesto sociale e produttivo dell'Ambito di Martano evidenziano come la mobilità scolastica, verso il Distretto Sanitario e gli Uffici provinciali, sia la componente rilevante degli spostamenti in città nelle ore di punta della mattina, fra le 8.00 e le 8.30, con una tendenziale sincronizzazione per quanto concerne i flussi in ingresso: infatti, sebbene gli asili nido e le scuole di infanzia aprano alle 7.30, la gran parte dei bambini risulta che venga accompagnata tra le 8.00-8.30 e le 9.00; nel medesimo lasso di tempo avviene l'ingresso a tutte le scuole, primarie e secondarie.

Attraverso il coordinamento tra orari e localizzazione dei servizi e la pluralità dell'offerta, si vuole offrire un ambito consolidato di consultazione e concertazione a livello di Ambito in cui la trattazione dei problemi ambientali, della qualità della vita, della salute e della mobilità urbana sostenibile permettendo un'interazione diretta con gli indirizzi e i progetti del Piano, in particolare con l'iniziativa progettuale di **fornire**

un servizio di trasporto per tutti i comuni dell'ambito che possa collegare gli stessi al Poliambulatorio di Martano

L'intervento che intendiamo sperimentare vuole quindi porsi a supporto di una migliore vivibilità della città dal punto di vista della mobilità e della qualità ambientale e sociale, con una **diminuzione del trasporto privato e favorendo l'utilizzo del trasporto pubblico**.

In una prima fase la sperimentazione coinvolgerà solo alcuni comuni, successivamente, anche in base alle risorse finanziarie disponibili si potranno coinvolgere tutti i comuni dell'ambito.

Ad oggi per dare un corretto avvio alla sperimentazione l'Ufficio Tempi e Spazi, ha portato avanti le seguenti attività:

- Mappatura degli attuali orari dei trasporti che coinvolgono l'ambito;
- Rilevazione per gli anni 2010 e 2011 degli accessi al Poliambulatorio di Martano;
- Ioptesi di lavoro per la realizzazione di un servizio di trasporto all'interno dell'ambito.

Nei paragrafi che seguono vedremo nel dettaglio i prodotti di queste attività.

Mappatura degli orari dei trasporti pubblici

Il territorio dell'ambito di Martano viene essenzialmente servito da una rete ferroviaria appartenente alle Ferrovie Sud Est e servizi automobilistici srl, che attraversa diversi paesi dell'ambito, attraverso tre linee:

- Linea LECCE - BORGAGNE - SAN FOCA;
- Linea LECCE - MARTANO - MAGLIE
- Linea LECCE - MAGLIE - S. CESAREA TERME

Riportiamo per ciascuna linea i percorsi di andata e ritorno.

Linea LECCE - BORGAGNE - SAN FOCA (andata)

	Scolastico	Annuale	Scolastico	Annuale	Scolastico	Scolastico	Scolastico	Scolastico	Annuale	Scolastico	ChSc	Estivo
	Lun-Sab	Lun-Sab	Lun-Sab	Lun-Sab	Lun-Sab	Lun-Sab	Lun-Sab	Lun-Sab	Lun-Sab	Lun-Sab	Lun-Sab	Lun-Sab
Note Di Servizio			3	2		4						
Numero Treno	1	3	5	7	45	9	11	13	15	17	41	19
Lecce (Largo vittime del terrorismo)												
Lecce (Largo vittime del terrorismo)				06.40				11.00	12.00	13.00	13.00	13.00
Merine				07.05				11.15	12.15	13.15	13.15	13.15
Pisignano				07.05			06.55	11.25	12.25	13.25	13.25	13.25
Strudà				07.10				11.30	12.30	13.30	13.30	13.30
Acaja				07.15			07.05	11.35	12.35	13.35	13.35	13.35
Vanze				07.20			07.10	11.40	12.40	13.40	13.40	13.40
Acquarica di Lecce				07.25			07.15	11.45	12.45	13.45	13.45	13.45
Vernole				07.30			07.20	11.50	12.50	13.50	13.50	13.50
Melendugno	06.20	06.45	06.55	07.35			07.25	11.55	12.55	13.55	13.55	13.55
Borgagne		06.55	07.05	07.45		07.50		12.00	13.05	14.05	14.05	14.05
Martano				08.05	08.05	08.20	07.40	12.10		14.15		
Martano (scuole)					08.15							
Frassanito												14.10
Sant'Andrea												14.15
Torre dell'Orso												14.20
Roca												14.25
San Foca	06.30											14.30

1 - Effettua giro città. 2 - Nel periodo invernale, a Martano, prosegue per gli istituti scolastici. 3 - Prosegue per Carpignano, Maglie. 4 - La corsa devia da Carpignano.

1) Chiusura scuole dall'1/8/2010 al 19/9/2010; dal 23/12/2010 al 08/01/2011; dal 21/4/2011 al 25/4/2011; dal 9/6/2011 al 30/6/2011.
 2) Scolastico: dal 20/9/2010 al 22/12/2010; dal 7/1/2011 al 20/4/2011; dal 27/4/2011 all'8/6/2011
 3) Luglio: dall'1/7/2010 al 31/7/2010;
 4) Agosto: dall'1/8/2010 al 31/8/2010;
 5) Invernale: Chiusura Scuole + Scolastico;
 6) Estivo: Luglio + Agosto;
 7) Annuale: Valido tutto l'anno'anno.

Aggiornato il 07/07/2010

Note Di Servizio Numero Treno	Scolastico	Scolastico	Scolastico	Scolastico	Annuale	Scolastico	Scolastico	Scolastico	ChSc / Est	Invernale	Estivo
	Lun-Sab	Lun-Sab	Lun-Sab	Lun-Sab	Lun-Sab	Lun-Sab	Lun-Sab	Lun-Sab	Lun-Sab	Lun-Sab	Lun-Sab
	21	23	43	25	27	29	31	33	35	37	39
Lecce (Largo vittime del terrorismo)			13.30								
Lecce (Largo vittime del terrorismo)	13.00	13.00	13.45	13.45	14.10	14.15	14.10	14.35	14.20	20.00	20.00
Merine							14.25	14.50	14.35	20.15	20.15
Pisignano							14.35	15.00	14.45	20.25	20.25
Strudà							14.35	14.40	15.05	14.50	20.30
Acaja							14.40	14.45	15.10	14.55	20.35
Vanze							14.45	14.50	15.15	15.00	20.40
Acquarica di Lecce							14.50	14.55	15.20	15.05	20.45
Vernole		13.20		14.15	14.30		15.00	15.25	15.10	20.50	20.50
Melendugno	13.35			14.20	14.35	14.55	15.05	15.30	15.15	20.55	20.55
Borgagne		13.40		14.30	14.45		15.15	15.40	15.25	21.05	21.05
Martano	13.50										
Martano (scuole)											
Frassanito					14.55						21.10
Sant'Andrea					15.00						21.15
Torre dell'Orso					15.05						21.20
Roca					15.10						21.25
San Foca					15.15						21.30

<p>1 - Effetua giro città. 2 - Nel periodo invernale, a Martano, prosegue per gli istituti scolastici. 3 - Prosegue per Carpignano, Maglie. 4 - La corsa devia da Carpignano.</p>	<p>1) Chiusura scuole: dall'1/9/2010 al 19/9/2010, dal 23/1/2010 al 08/01/2011; dal 2/14/2011 al 26/4/2011; dal 9/6/2011 al 30/6/2011. 2) Scolastico: dal 20/9/2010 al 22/12/2010; dal 7/1/2011 al 20/4/2011; dal 27/4/2011 al 8/6/2011. 3) Luglio: dall'1/7/2010 al 31/7/2010; 4) Agosto: dall'1/8/2010 al 31/8/2010; 5) Invernale: Chiusura Scuole + Scolastico; 6) Estivo: Luglio + Agosto; 7) Annuale: Valido tutto l'anno/anno.</p>
---	--

Aggiornato il 07/07/2010

Linea LECCE - BORGAGNE - SAN FOCA (ritorno)

	Annuale	Annuale	ChSc / Est	Scolastico	Scolastico	Scolastico	Scolastico	Scolastico	Scolastico	Scolastico	Annuale	Scolastico
	Lun-Sab	Lun-Sab	Lun-Sab	Lun-Sab	Lun-Sab	Lun-Sab	Lun-Sab	Lun-Sab	Lun-Sab	Lun-Sab	Lun-Sab	Lun-Sab
Note Di Servizio						4				1	1	3
Numero Treno	2	4	18	44	46	6	8	10	12	14	20	22
San Foca		06.30										
Roca		06.35										
Torre dell'Orso		06.40										
Sant'Andrea		06.45										
Frassanito		06.50										
Martano												12.20
Martano (scuole)												
Borgagne	05.35	06.55	06.55			06.55		07.20			08.30	12.35
Melendugno	06.45	07.05	07.05			07.05	07.00		07.30	07.20	08.40	12.45
Vernole	05.50	07.10	07.10			07.10				07.30	08.45	12.50
Martignano												
Acquarica di Lecce	05.55		07.15			07.15	07.05				08.50	12.55
Vanze	06.00		07.20			07.20	07.10				08.55	13.00
Acaja	06.05		07.25			07.25	07.15				09.00	13.05
Strudà	06.10		07.30			07.30	07.20				09.05	13.10
Pisignano	06.15		07.35			07.35					09.10	13.15
Merine	06.25		07.45			07.45		07.50			09.20	13.25
Lecce (Largo vittime del terrorismo)	06.40	07.35	08.00	08.05	08.05	08.00	07.45	08.05	08.00	08.00	09.35	13.40
Lecce (Largo vittime del terrorismo)				08.35	08.20							

1 - Effettua giro città nel periodo scolastico. 2 - Prosegue per Castri, Capranica, Calimera e Martignano. 3 - A Martano, parte dagli istituti scolastici. 4 - A Lecce prosegue per il Liceo artistico e per l'Istituto alberghiero. 5 - Segue l'itinerario: Vernole-Pisignano-Strudà-Acaja-Vanze-Acquarica.

1) Chiusura scuole dal 1/9/2010 al 19/9/2010; dal 23/12/2010 al 06/01/2011; dal 21/4/2011 al 26/4/2011; dal 9/6/2011 al 30/6/2011.
 2) Scolastico dal 20/9/2010 al 22/12/2010; dal 7/1/2011 al 20/4/2011; dal 27/4/2011 al 3/6/2011.
 3) Luglio dall'1/7/2010 al 31/7/2010;
 4) Agosto dall'1/8/2010 al 31/8/2010;
 5) Invernale (Chiusura Scuole + Scolastico);
 6) Estivo (Luglio + Agosto);
 7) Annuale (Valido tutto l'anno/anno).

Aggiornato il 07/07/2010

Note Di Servizio Numero Treno	Annuale	Scolastico	Scolastico	Scolastico	Scolastico	Scolastico	Invernale	Estivo	Scolastico
	Lun-Sab	Lun-Sab	Lun-Sab	Lun-Sab	Lun-Sab	Lun-Sab	Lun-Sab	Lun-Sab	Venerdi
	24	26	30	32	34	36	38	40	42
San Foca						15.15		15.25	
Roca								15.28	
Torre dell'Orso								15.30	
Sant'Andrea								15.35	
Frassanito								15.45	
Martano		13.20	13.50	14.15	13.55				17.30
Martano (scuole)									
Borgagne	13.05	13.30		14.25	14.10		15.15	15.50	
Melendugno	13.15	13.40	14.10	14.35	14.20	15.25	15.25	16.00	18.25
Vernole	13.20	13.45	14.15	14.40			15.30	16.05	18.15
Martignano									17.40
Acquarica di Lecce	13.25	13.50	14.40	14.45			15.35	16.10	
Vanze	13.30	13.55	14.35	14.50			15.40	16.15	
Acaja	13.35	14.00	14.30	14.55			15.45	16.20	
Strudà	13.40	14.05	14.25	15.00			15.50	16.25	
Pisignano	13.45	14.10	14.20	15.05			15.55	16.30	
Merine	13.55			15.10			16.05	16.40	
Lecce (Largo vittime del terrorismo)	14.10			15.25			16.20	16.55	
Lecce (Largo vittime del terrorismo)									

<p>1 - Effettua giro città nel periodo scolastico. 2 - Prosegue per Castri, Capranica, Calimera e Martignano. 3 - A Martano, parte dagli istituti scolastici. 4 - A Lecce prosegue per il Liceo artistico e per l'Istituto alberghiero. 5 - Segue l'itinerario: Vernole-Pisignano-Strudà-Acaja-Vanze-Acquarica.</p>	<p>1) Chiusura scuole dall'1/9/2010 al 1/9/2010, dal 23/1/2010 al 06/01/2011; dal 21/4/2011 al 28/4/2011; dal 9/6/2011 al 30/6/2011. 2) Scolastico: dal 20/9/2010 al 22/12/2010, dal 7/1/2011 al 20/4/2011; dal 27/4/2011 all'8/6/2011. 3) Luglio: dall'1/7/2010 al 31/7/2010; 4) Agosto: dall'1/8/2010 al 31/8/2010; 5) Invernale: Chiusura Scuole + Scolastico; 6) Estivo: Luglio + Agosto; 7) Annuale: Valido tutto l'anno/anno.</p> <p style="text-align: right;">Aggiornato il 07/07/2010</p>
---	--

Linea LECCE - MARTANO – MAGLIE (andata)

Note Di Servizio Numero Treno	Scolastico	Scolastico	Annuale	Scolastico	Scolastico	Annuale	Scolastico	Scolastico	Annuale	Invernale	Annuale	Scolastico
	Lun-Sab	Lun-Sab	Lun-Sab	Lun-Sab	Lun-Sab	Lun-Sab	Lun-Sab	Lun-Sab	Lun-Sab	Lun-Sab	Lun-Sab	Lun-Sab
	1	3	5	7	9	11	15	17	19	21	23	49
Lecce (Largo vittime del terrorismo)												12.10
Lecce (Via Calasso)												
Lecce (Largo vittime del terrorismo)			06.15	06.45		07.00		11.00	11.25	12.00	12.20	12.50
Lecce (Ecotekne)												
Cavallino			06.25	07.00		07.15		11.15	11.40	12.15	12.35	
Lizzanello			06.30			07.20		11.20	11.45	12.20	12.40	
Castri di Lecce			06.35		07.10	07.25		11.25	11.50	12.25	12.45	
Caprarica			06.40	07.10		07.30			11.55		12.50	
Martignano			06.45	07.15		07.35	07.50		12.05		12.55	
Calimera			06.50	07.20	07.20	07.40	07.55	11.30	12.10	12.30	13.00	
Martano			07.00	07.30	07.30	07.45	08.10	11.40	12.20	12.40	13.10	
Castrignano dei Greci				07.35	07.35			11.45				
Melpignano				07.40	07.40			11.50				
Cursi				07.45	07.45			11.55				
Borgagne		07.10	07.10									
Carpignano		07.15	07.20						12.30		13.15	
Serrano	07.10		07.25			07.55			12.35		13.20	
Cannole	07.15		07.30						12.40		13.25	
Bagnolo del Salento			07.35						12.45		13.30	
Palmariggi			07.40						12.50		13.35	
Maglie	07.30	07.45	08.15	08.00	08.00			12.05	13.05		13.45	

f - Corsa diretta via superstrada; 2 - Effettua giro città; 3 - A Maglie, nel periodo scolastico, prosegue per il liceo scientifico di via toma. 4 - A Martano, nel periodo scolastico, transita dalla fermata del liceo scientifico.	1) Chiusura scuole dal 1/9/2010 al 19/9/2010; dal 23/12/2010 al 06/01/2011; dal 21/4/2011 al 26/4/2011; dal 9/6/2011 al 30/6/2011. 2) Scolastico dal 20/9/2010 al 22/12/2010; dal 7/1/2011 al 20/4/2011; dal 27/4/2011 all'8/6/2011 3) Luglio: dall'1/7/2010 al 31/7/2010; 4) Agosto: dall'1/8/2010 al 31/8/2010; 5) Invernale: Chiusura Scuole + Scolastico; 6) Estivo: Luglio + Agosto; 7) Annuale: Valido tutto l'anno/anno.
---	---

Aggiornato il 07/07/2010

	Scolastico	Scolastico	Scolastico	Annuale	Scolastico	Scolastico	Scolastico	Scolastico	Annuale	Scolastico	Annuale	Annuale
	Lun-Sab	Lun-Sab	Lun-Sab	Lun-Sab	Lun-Sab	Lun-Sab	Lun-Sab	Lun-Sab	Lun-Sab	Lun-Sab	Lun-Sab	Lun-Sab
Note Di Servizio	1; 2			2					2			
Numero Treno	25	27	29	31	47	33	51	55	35	37	39	41
Lecce (Largo vittime del terrorismo)					13.20		13.20	13.55				
Lecce (Via Calasso)					13.35							
Lecce (Largo vittime del terrorismo)	12.50	13.00	13.10	13.15	13.55	13.05	13.50	14.05	14.10	14.10	14.30	16.50
Lecce (Ecotekne)												
Cavallino		13.15	13.25	13.30		13.20			14.25	14.25	14.45	17.05
Lizzanello		13.20	13.35	13.35					14.30	14.30	14.50	17.10
Castri di Lecce		13.25		13.40					14.35	14.35	14.55	17.15
Caprarica				13.45		13.30					15.00	17.20
Martignano				13.50		13.35					15.05	17.25
Calimera		13.30		13.55					14.40	14.40	15.10	17.30
Martano		13.40		14.05					14.50	14.55	15.20	17.40
Castrignano dei Greci												
Melpignano												
Cursi												
Borgagne												17.50
Carpignano				14.10					14.55		15.25	18.00
Serrano				14.15					15.00		15.30	18.05
Cannole				14.20					15.05		15.35	18.10
Bagnolo del Salento				14.25					15.10		15.40	18.15
Palmariggi				14.30					15.15		15.45	18.20
Maglie	13.40			14.40					15.25		15.55	18.30

1 - Corsa diretta via superstrada; 2 - Effettua giro città; 3 - A Maglie, nel periodo scolastico, prosegue per il liceo scientifico di via toma. 4 - A Martano, nel periodo scolastico, transita dalla fermata del liceo scientifico.	1) Chiusura scuole dall'1/9/2010 al 19/9/2010; dal 23/12/2010 al 06/01/2011; dal 2/14/2011 al 28/4/2011; dal 9/8/2011 al 30/8/2011. 2) Scolastico: dal 20/9/2010 al 22/12/2010; dal 7/1/2011 al 20/4/2011; dal 27/4/2011 all'8/6/2011. 3) Luglio: dall'1/7/2010 al 31/7/2010; 4) Agosto: dall'1/8/2010 al 31/8/2010; 5) Invernale: Chiusura Scuole + Scolastico; 6) Estivo: Luglio + Agosto; 7) Annuale: Valido tutto l'anno/anno.
---	--

Aggiornato il 07/07/2010

	Scolastico	Annuale	Annuale
	Lun-Sab	Lun-Sab	Lun-Sab
Note Di Servizio		2	
Numero Treno	57	43	45
Lecce (Largo vittime del terrorismo)	18.20		
Lecce (Via Calasso)			
Lecce (Largo vittime del terrorismo)	18.50	18.50	20.00
Lecce (Ecotekne)			
Cavallino		19.05	20.15
Lizzanello		19.10	20.20
Castrì di Lecce		19.15	20.25
Caprarica		19.20	20.30
Martignano		19.25	20.35
Calimera		19.30	20.40
Martano		19.40	20.50
Castrignano dei Greci			
Melpignano			
Cursi			
Borgagne			
Carpignano		19.45	20.55
Serrano		19.50	21.00
Cannole		19.55	21.05
Bagnolo del Salento		20.00	21.10
Palmariggi		20.05	21.15
Maglie		20.15	21.15

<p>1 - Corsa diretta via superstrada; 2 - Effettua giro città; 3 - A Maglie, nel periodo scolastico, prosegue per il liceo scientifico di via toma. 4 - A Martano, nel periodo scolastico, transita dalla fermata del liceo scientifico.</p>	<p>1) Chiusura scuole dal 1/9/2010 al 19/9/2010; dal 23/12/2010 al 06/01/2011; dal 21/4/2011 al 26/4/2011; dal 9/6/2011 al 30/6/2011. 2) Scolastico: dal 20/9/2010 al 22/12/2010; dal 7/1/2011 al 20/4/2011; dal 27/4/2011 al 8/6/2011 3) Luglio: dal 1/7/2010 al 31/7/2010; 4) Agosto: dal 1/8/2010 al 31/8/2010; 5) Invernale: Chiusura Scuole + Scolastico; 6) Estivo: Luglio + Agosto; 7) Annuale: Valido tutto l'anno/anno.</p> <p style="text-align: right;">Aggiornato il 07/07/2010</p>
--	---

Linea LECCE - MARTANO - MAGLIE (ritorno)

Note Di Servizio Numero Treno	Annuale	Annuale	Scolastico	Annuale	Scolastico	Scolastico	Scolastico	Scolastico	Scolastico	Annuale	Annuale	Annuale
	Lun-Sab	Lun-Sab	Lun-Sab	Lun-Sab	Lun-Sab	Lun-Sab	Lun-Sab	Lun-Sab	Lun-Sab	Lun-Sab	Lun-Sab	Lun-Sab
				7			6		1; 2			
	2	4	6	8	10	12	14	16	18	20	22	24
Maglie		05.45		06.40					08.10			08.30
Palmariggi		05.55		06.50								08.40
Bagnolo del Salento		06.00		06.55								08.45
Cannole		06.05		07.00								08.50
Serrano		06.10		07.05		07.05				07.55		08.55
Carpignano		06.15		07.10		07.10				08.05		09.00
Borgagne												
Cursi												
Melpignano												
Castrignano dei Greci												
Martano	04.55	06.20	06.50	07.15	07.05	07.15				08.10	08.45	09.05
Calimera	05.05	06.30		07.25	07.15	07.25				08.20	08.55	09.15
Martignano	05.10									08.25		09.20
Caprarica	05.15		07.05		07.25					08.30		09.25
Castri di Lecce	05.20	06.35	07.10	07.30	07.20	07.30				08.35	09.00	09.30
Lizzanello	05.25	06.40		07.35	07.35	07.35		07.50		08.40	09.05	09.35
Cavallino	05.30	06.45		07.40	07.40	07.40	07.45	07.55		08.45	09.10	09.40
Lecce (Ecotekne)									09.05			
Lecce (Largo vittime del terrorismo)	05.40	07.00		08.00	07.55	07.55	08.10	08.05	09.25	09.05	09.25	09.55
Lecce (Largo vittime del terrorismo)				08.20								

1 - Corsa diretta via superstrada e transita dall'ospedale di Lecce; 2 - Effettua giro città; 3 - Corsa con itinerario Martano - Calimera - Castri - Caprarica - Martignano; 4 - Corsa in coincidenza a Maglie con l'arrivo del treno da Otranto; 5 - Segue l'itinerario Serrano - Martano - Borgagne; 6 - A Lecce prosegue per piazza Palio 7 - Effettua giro città, nelle giornate scolastiche.

1) Chiusura scuole: dal 1/9/2010 al 19/9/2010; dal 23/12/2010 al 06/01/2011; dal 21/4/2011 al 26/4/2011; dal 9/6/2011 al 30/6/2011.
 2) Scolastico: dal 20/9/2010 al 22/12/2010; dal 7/1/2011 al 20/4/2011; dal 27/4/2011 al 9/6/2011
 3) Luglio: dal 1/7/2010 al 31/7/2010;
 4) Agosto: dal 1/8/2010 al 31/8/2010;
 5) Invernale: Chiusura Scuole + Scolastico;
 6) Estivo: Luglio + Agosto;
 7) Annuale: Valido tutto l'anno/anno.

Aggiornato il 07/07/2010

Note Di Servizio Numero Treno	Scolastico	Scolastico	Scolastico	Annuale	Scolastico	Scolastico	Scolastico	Scolastico	Invernale	Scolastico	ChSc / Est	Invernale
	Lun-Sab	Lun-Sab	Lun-Sab	Lun-Sab	Lun-Sab	Lun-Sab	Lun-Sab	Lun-Sab	Lun-Sab	Lun-Sab	Lun-Sab	Lun-Sab
	3						5					
	26	28	30	32	34	36	38	40	42	44	46	48
Maglie				13.15	13.55	13.40	13.50	13.45	14.20	14.25	14.15	14.40
Palmariggi				13.25		13.50			14.30			14.50
Bagnolo del Salento				13.30		13.55	14.00		14.35			14.55
Cannole				13.35		14.00	14.05		14.40			15.00
Serrano				13.40		14.05	14.10		14.45			15.05
Carpignano				13.45		14.10			14.50			15.10
Borgagne							14.35		14.55			
Cursi					14.00			13.55		14.35	14.25	
Melpignano					14.05			14.00		14.40	14.30	
Castrignano dei Greci					14.10			14.05		14.45	14.35	
Martano	12.20	13.20	13.50	13.55	14.20	14.25	14.20	14.10	15.10	14.50	14.40	15.15
Calimera	12.40	13.30	13.55	14.00	14.30			14.20		14.55		15.25
Martignano	13.00	13.35		14.05	14.35				15.20			15.30
Capranica	12.50	13.40		14.10	14.40				15.25			15.35
Castrì di Lecce	12.45	13.45	14.10	14.15				14.25				15.40
Lizzanello		13.50	14.15	14.20				14.30				15.45
Cavallino		13.55	14.20	14.25	14.50			14.35	15.30			15.50
Lecce (Ecotekne)												
Lecce (Largo vittime del terrorismo)		14.10	14.30	14.35	15.10			14.50	15.45			16.05
Lecce (Largo vittime del terrorismo)												

<p>1 - Corsa diretta via superstrada e transita dall'ospedale di Lecce; 2 - Effettua giro città; 3 - Corsa con itinerario : Martano - Calimera - Castrì - Capranica - Martignano; 4 - Corsa in coincidenza a Maglie con l'arrivo del treno da Otranto; 5 - Segue l'itinerario, Serrano - Martano - Borgagne. 6 - A Lecce prosegue per piazza Palio 7 - Effettua giro città, nelle giornate scolastiche.</p>	<p>1) Chiusura scuole: dal 1/9/2010 al 19/9/2010; dal 23/12/2010 al 06/01/2011; dal 21/4/2011 al 26/4/2011; dal 9/6/2011 al 30/6/2011. 2) Scolastico: dal 20/9/2010 al 22/12/2010; dal 7/1/2011 al 20/4/2011; dal 27/4/2011 all'8/6/2011 3) Luglio: dall'1/7/2010 al 31/7/2010; 4) Agosto: dall'1/8/2010 al 31/8/2010; 5) Invernale: Chiusura Scuole + Scolastico; 6) Estivo: Luglio + Agosto; 7) Annuale: Valido tutto l'anno 'anno.</p> <p style="text-align: right;">Aggiornato il 07/07/2010</p>
---	--

	Estivo	Annuale	Annuale
	Lun-Sab	Lun-Sab	Lun-Sab
Note Di Servizio			
Numero Treno	50	52	56
Maglie	14.55	16.20	18.30
Palmariggi	15.05	16.30	18.40
Bagnolo del Salento	15.10	16.35	18.45
Cannole	15.15	16.40	18.50
Serrano	15.20	16.45	18.55
Carpignano	15.25	16.50	19.00
Borgagne	15.30		
Cursi			
Melpignano			
Castrignano dei Greci			
Martano	15.45	16.55	19.05
Calimera	15.50	17.05	19.15
Martignano	15.55	17.10	19.20
Caprarica	16.00	17.15	19.25
Castri di Lecce	16.05	17.20	19.30
Lizzanello	16.10	17.25	19.35
Cavallino	16.15	17.30	19.40
Lecce (Ecotekne)			
Lecce (Largo vittime del terrorismo)	16.35	17.45	19.55
Lecce (Largo vittime del terrorismo)			

<p>1 - Corsa diretta via superstrada e transita dall'ospedale di Lecce; 2 - Effettua giro città; 3 - Corsa con itinerario : Martano - Calimera - Castri - Caprarica - Martignano; 4 - Corsa in coincidenza a Maglie con l'arrivo del treno da Otranto; 5 - Segue l'itinerario, Serrano - Martano - Borgagne. 6 - A Lecce prosegue per piazza Palio 7 - Effettua giro città, nelle giornate scolastiche.</p>	<p>1) Chiusura scuole: dall'1/9/2010 al 19/9/2010; dal 23/12/2010 al 06/01/2011; dal 2/14/2011 al 26/4/2011; dal 9/6/2011 al 30/6/2011. 2) Scolastico: dal 20/9/2010 al 22/12/2010; dal 7/1/2011 al 20/4/2011; dal 27/4/2011 al 8/6/2011 3) Luglio: dall'1/7/2010 al 31/7/2010; 4) Agosto: dall'1/8/2010 al 31/8/2010; 5) Invernale: Chiusura Scuole + Scolastico; 6) Estivo: Luglio + Agosto; 7) Annuale: Valido tutto l'anno/anno.</p> <p style="text-align: right;">Aggiornato il 07/07/2010</p>
---	---

Linea LECCE - MAGLIE - S. CESAREA TERME (andata)

	Annuale	Scolastico	Annuale	Scolastico	Annuale	Annuale	Annuale	Annuale	Invernale	Annuale	Scolastico	Scolastico
	Lun-Sab	Lun-Sab	Lun-Sab	Lun-Sab	Lun-Sab	Lun-Sab	Lun-Sab	Lun-Sab	Lun-Sab	Lun-Sab	Lun-Sab	Lun-Sab
Note Di Servizio		3				2	2			5		
Numero Treno	1	3	5	7	9	11	13	15	17	19	21	43
Lecce (Largo vittime del terrorismo)												
Lecce (Largo vittime del terrorismo)												
Castromediano												
Cavallino												
Caprarica												
Martignano												
Martano	05.35	07.05	07.05	07.10		08.45	10.25	12.15	12.50	13.05		
Castrignano dei Greci	05.40	07.10	07.10	07.15		08.55	10.30	12.20	12.55	13.20		
Melpignano	05.45	07.15	07.15	07.20		09.00	10.35	12.25	13.00	13.25		
Cursi	05.50	07.20	07.20	07.25		09.05	10.40	12.30	13.05	13.30		
Morigino	05.53	07.25	07.25	07.30		09.10	10.45	12.35	13.10	13.35		
Maglie	05.55	07.40	07.35	07.40	07.50	09.15	10.55	12.40	13.20	13.40	13.40	14.25
Muro											13.50	14.35
Sanarica											14.00	14.40
Poggiardo					08.05						14.05	14.45
Specchia Gallone											14.10	14.50
Minervino di Lecce											14.15	14.55
Cocumola											14.20	15.00
Cerfignano					08.15						14.25	15.05
Santa Cesarea Terme					08.20						14.30	15.20
Vitigliano												

<p>1 - Corsa che sulla relazione Lecce - Muro segue la superstrada per Leuca; 2 - Transita dall'ospedale di Maglie. 3 - A Maglie coincidenza per Cutrofiano e Lecce con linea N.790; 4 - Parte dal liceo artistico alle ore 13.30; 5 - Parte dal liceo scientifico e transita da piazza S.Sofia alle ore 13.15.</p>	<p>1) Chiusura scuole dall'1/8/2010 al 19/9/2010; dal 23/12/2010 al 06/01/2011; dal 2/14/2011 al 28/4/2011; dal 9/8/2011 al 30/9/2011; 2) Scolastico dal 2/9/2010 al 22/12/2010; dal 7/1/2011 al 20/4/2011; dal 27/4/2011 all'8/6/2011 3) Luglio: dall'1/7/2010 al 31/7/2010; 4) Agosto: dall'1/8/2010 al 31/8/2010; 5) Invernale: Chiusura Scuole + Scolastico; 6) Estivo: Luglio + Agosto; 7) Annuale: Valido tutto l'anno/anno.</p>
---	--

Aggiornato il 07/07/2010

	Scolastico	ChSc / Est	Scolastico	Annuale	Scolastico	ChSc / Est	Scolastico	Annuale	Annuale	Annuale	Annuale
	Lun-Sab	Lun-Sab	Lun-Sab	Lun-Sab	Lun-Sab	Lun-Sab	Lun-Sab	Lun-Sab	Lun-Sab	Lun-Sab	Lun-Sab
Note Di Servizio Numero Treno	23	25	45	3; 4 27	29	31	33	35	37	39	41
Lecce (Largo vittime del terrorismo)			13.30								
Lecce (Largo vittime del terrorismo)			14.05	14.10	14.20		15.05				
Castromediano				14.25			15.20				
Cavallino				14.30			15.25				
Caprarica				14.40			15.30				
Martignano				14.45			15.40				
Martano	13.50			14.50			15.45	15.20	17.40	19.40	20.50
Castrignano dei Greci	13.55			14.55				15.25	17.45	19.45	20.55
Melpignano	14.00			15.00				15.30	17.50	19.50	21.00
Cursi	14.05			15.05				15.35	17.55	19.55	21.05
Morigino	14.10			15.10				15.40	18.00	20.00	21.10
Maglie	14.15	14.20		15.15				15.45	18.05	20.05	21.15
Muro		14.30			14.55	14.55					
Sanarica		14.40			15.00	15.00					
Poggiardo		14.45			15.10	15.10					
Specchia Gallone		14.55									
Minervino di Lecce		15.00									
Cocumola		15.05			15.20	15.20					
Cerfignano		15.10			15.25	15.25					
Santa Cesarea Terme		15.15			15.30	15.30					
Vitigliano					15.35	15.35					

1 - Corsa che sulla relazione Lecce - Muro segue la superstrada per Leuca; 2 - Transita dall'ospedale di Maglie. 3 - A Maglie coincidenza per Cutrofiano e Lecce con linea N.790; 4 - Parte dal liceo artistico alle ore 13.30
5 - Parte dal liceo scientifico e transita da piazza S.Sofia alle ore 13.15.

1) Chiusura scuole dall'1/9/2010 al 19/9/2010, dal 23/12/2010 al 06/01/2011; dal 2/14/2011 al 26/4/2011, dal 9/6/2011 al 30/6/2011;
2) Scolastico: dal 20/9/2010 al 22/12/2010; dal 7/1/2011 al 20/4/2011; dal 27/4/2011 all'8/6/2011
3) Luglio: dall'1/7/2010 al 31/7/2010;
4) Agosto: dall'1/8/2010 al 31/8/2010;
5) Invernale: Chiusura Scuole + Scolastico;
6) Estivo: Luglio + Agosto;
7) Annuale: Valido tutto l'anno/anno.

Aggiornato il 07/07/2010

Linea LECCE - MAGLIE - S. CESAREA TERME (ritorno)

Note Di Servizio Numero Treno	Annuale	Annuale	Scolastico	ChSc / Est	Annuale	Scolastico	Annuale	Annuale	Annuale	ChSc / Est	Scolastico	Scolastico
	Lun-Sab	Lun-Sab	Lun-Sab	Lun-Sab	Lun-Sab	Lun-Sab	Lun-Sab	Lun-Sab	Lun-Sab	Lun-Sab	Lun-Sab	Lun-Sab
		6	1; 2		4							
	2	4	6	8	10	12	14	16	18	42	20	22
Vitigliano			06.30	06.25								
Santa Cesarea Terme			06.35	06.30	06.40							
Cerfignano			06.40	06.35	06.50							
Cocumola			06.45	06.40	06.55							
Minervino di Lecce					07.00							
Specchia Gallone					07.05							
Poggiardo			07.00	06.55	07.10							
Sanarica			07.05	07.00								
Muro			07.10	07.05								
Maglie	05.55	06.50			07.30	07.45	08.20	09.30	11.25	12.40	12.30	13.20
Morigino	06.00	06.55				07.55	08.25	09.35	11.30	12.45	12.35	13.25
Cursi	06.05	07.00				08.00	08.30	09.40	11.35	12.50	12.40	13.30
Melpignano	06.10	07.05				08.05	08.35	09.45	11.40	12.55	12.45	13.35
Castrignano dei Greci	06.15	07.10				08.10	08.40	09.50	11.45	13.00	12.50	13.40
Martano	06.20	07.15				08.20	08.45	09.55	11.50	13.05	12.55	13.50
Martignano		07.25										
Caprarica		07.30										
Cavallino		07.40										
Castromediano		07.45										
Lecce (Largo vittime del terrorismo)		08.00	08.10									
Lecce (Largo vittime del terrorismo)		08.20										

<p>1 - Corsa che sulla relazione Lecce - Muro segue la superstrada per Leuca; 2 - Effettua giro città; 3 - A Maglie Coincidenza per Cutrofiano e Lecce con linea N.790; 4 - A Maglie coincidenza per Lecce con linea N.890 5 - Il martedì la corsa prosegue per Martignano - Caprarica - Cavallino. 6 - Effettua giro città nelle giornate scolastiche.</p>	<p>1) Chiusura scuole dall'1/9/2010 al 19/9/2010; dal 23/12/2010 al 06/01/2011; dal 2/14/2011 al 26/4/2011; dal 9/6/2011 al 30/6/2011. 2) Scolastico: dal 20/9/2010 al 22/12/2010; dal 7/1/2011 al 20/4/2011; dal 27/4/2011 all'8/6/2011 3) Luglio: dall'1/7/2010 al 31/7/2010; 4) Agosto: dall'1/8/2010 al 31/8/2010; 5) Invernate Chiusura Scuole + Scolastico; 6) Estivo: Luglio + Agosto; 7) Annuale: Valido tutto l'anno/anno.</p>
---	---

Aggiornato il 07/07/2010

Note Di Servizio Numero Treno	Scolastico	Annuale	Annuale	Scolastico	Annuale	Scolastico	Scolastico	Annuale	Scolastico
	Lun-Sab	Lun-Sab	Lun-Sab	Lun-Sab	Lun-Sab	Lu-Me-Gi- Ve-Sa	Martedì	Lun-Sab	Lun-Sab
		3							
	24	26	28	30	32	34	36	38	40
Vitigliano									
Santa Cesarea Terme		13.30		14.15					
Cerfignano		13.40		14.25					
Cocumola									
Minervino di Lecce									
Specchia Gallone									
Poggiardo		13.55		14.35					
Sanarica									
Muro									
Maglie	13.40	14.10	14.40	14.55	16.20	18.05	18.05	18.40	20.15
Morigino	13.50		14.45		16.25	18.10	18.10	18.45	20.20
Cursi	13.55		14.50		16.30	18.15	18.15	18.50	20.25
Melpignano	14.00		14.55		16.35	18.20	18.20	18.55	20.30
Castrignano dei Greci	14.05		15.00		16.40	18.25	18.25	19.00	20.35
Martano	14.10		15.05		16.45	18.30	18.30	19.05	20.40
Martignano							18.35		
Caprarica							18.40		
Cavallino							18.45		
Castromediano									
Lecce (Largo vittime del terrorismo)									
Lecce (Largo vittime del terrorismo)									

<p>1 - Corsa che sulla relazione Lecce - Muro segue la superstrada per Leuca; 2 - Effettua giro città; 3 - A Maglie Coincidenza per Cutrofiano e Lecce con linea N.790; 4 - A Maglie coincidenza per Lecce con linea N.890 5 - Il martedì la corsa prosegue per Martignano - Caprarica - Cavallino. 6 - Effettua giro città nelle giornate scolastiche.</p>	<p>1) Chiusura scuole dall'1/9/2010 al 19/9/2010;dal 23/12/2010 al 06/01/2011; dal 21/4/2011 al 26/4/2011;dal 9/6/2011 al 30/6/2011 2) Scolastico: dal 20/9/2010 al 22/12/2010;dal 7/1/2011 al 20/4/2011; dal 27/4/2011 all'8/6/2011 3) Luglio: dall'1/7/2010 al 31/7/2010; 4) Agosto: dall'1/8/2010 al 31/8/2010; 5) Invernale: Chiusura Scuole + Scolastico; 6) Estivo: Luglio + Agosto; 7) Annuale: Valido tutto l'anno/anno.</p>
---	--

Aggiornato il 07/07/2010

Osservazioni

Come si può notare da quanto sopra riportato il trasporto pubblico ad oggi copre essenzialmente gli spostamenti che vanno dai vari paesi dell'ambito al capoluogo di Provincia (Lecce) e ad altri punti nevralgici quali, ad esempio la sede dislocata delle facoltà scientifiche di Ingegneria, Economia e Commercio, Matematica, Fisica e della Facoltà di giurisprudenza.

Non esiste, pertanto, un trasporto pubblico che colleghi i vari comuni a Martano che va sempre più configurandosi come polo al centro di flussi diversificati di popolazioni che si muovono in una doppia direzione: verso la città per fruire dei suoi servizi, verso i centri urbani più grandi per il lavoro.

Va notato che sono presenti comunque delle distanze che possono rappresentare un ostacolo soprattutto per i cittadini più svantaggiati (anziani, disabili, giovani sprovvisti di un mezzo proprio) che vogliono raggiungere il Poliambulatorio di Martano. Si riportano di seguito le di stanze per ciascun comune rispetto al comune capofila dell'ambito.

TRATTO	DISTANZA
Calimera - Martano	6 Km
Vernole - Martano	10 Km
Melendugno - Martano	9 Km
Carpignano - Martano	4 Km
Castri di Lecce - Martano	9 Km
Caprarica - Martano	8 Km
Martignano - Martano	6 Km
Sternatia - Martano	9 Km
Zollino - Martano	6 Km

Rilevazione degli accessi al Poliambulatorio

L'aver identificato nel Poliambulatorio della Asl sito in Martano un luogo "critico" per il trasporto dipende proprio dal fatto che abbiamo rilevato un numero di accessi molto alto nel triennio 2009-2010-2011 che riportiamo di seguito sia in formato tabellare che grafico.

REPARTI	2009	2010	2011
ANGIOLOGIA/CHIRURGIA V.	254	1442	1406
CARDIOLOGIA	8372	9302	10224
CHIRURGIA	323	766	784
DERMATOLOGIA	3314	3361	3060
ENDOCRINOLOGIA	3677	3786	3850
ECODIAGNOSTICA	1662	1354	1250
FISIATRIA	507	643	572
GERIATRIA	569	723	602
NEUROLOGIA	1502	1933	1755
OCULISTICA	6116	6161	5867
ODONTOIATRIA	2428	2600	2297
ORTOPEDIA	1887	2074	2324
OSTETRICIA	2680	2179	6
ORL	4463	4219	4030
PNEUMOLOGIA	1985	1748	2692
RADIOLOGIA	6652	8301	8469
REUMATOLOGIA	1732	1887	1842
UROLOGIA	0	0	285
TOTALE	48123	52479	51030

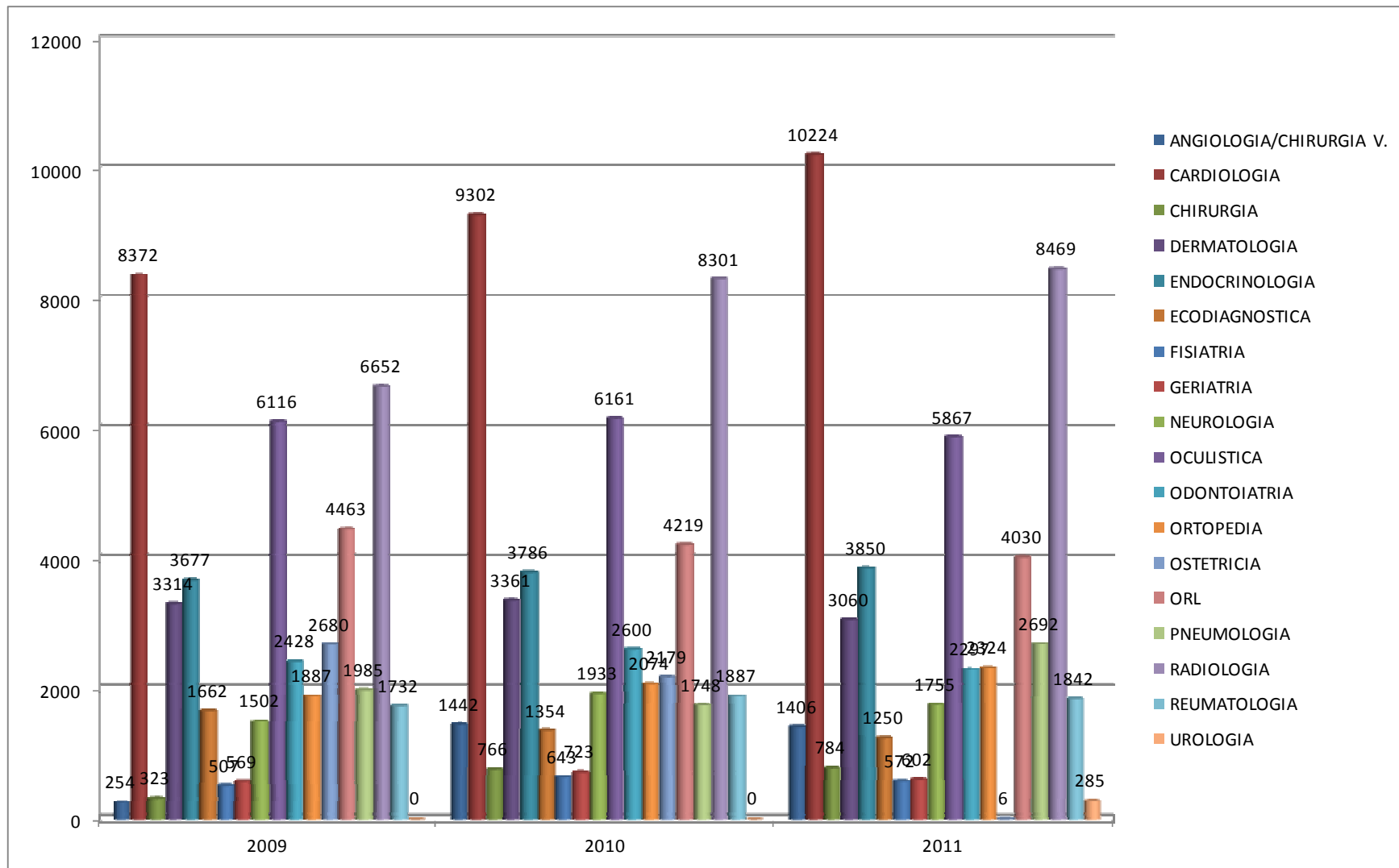

Come si evince dal formato grafico il reparto in cui si registra il maggior numero di accessi è proprio cardiologia. Considerato che la popolazione affetta da malattie cardiache si colloca principalmente nella fascia della terza età, saranno maggiormente questi tipi di cittadini che utilizzano i servizi del Poliambulatorio. Quindi è maggiormente giustificato il fatto di voler creare un servizio di trasporto per servire questa fascia più debole. Il più delle volte, infatti, si verifica che gli anziani debbano chiedere un favore a un parente o ad una persona vicina per effettuare una visita medica.

Ipotesi di lavoro

Lo studio fin qui effettuato dimostra come sempre più spesso persone sole con difficoltà a spostarsi dal proprio domicilio o non autosufficienti sono costrette a rivolgersi a terzi per avere il servizio che consenta loro l'agibilità al Poliambulatorio ASL.

L'affiorare di una sempre maggiore richiesta di spostamenti da parte della popolazione soprattutto anziana dell'ambito è data dalla domanda espressa tramite i servizi che i Comuni attivano nel tentativo di arginare una risposta che di fatto rimane inevasa a causa della progressiva zonizzazione dei servizi socio- assistenziali e della sostanziale limitatezza di un sistema esclusivamente pensato su grandezze comunali. Ci sono stati infatti nel passato alcuni tentativi di rispondere a questa forte esigenza e nel Comune di Cavallino era stato attivato un servizio di trasporto sostenuto principalmente tramite il servizio civile. Vi sono, inoltre, evidenti economie di scala derivanti da un sistema in rete di tipo zonale di questa attività, i cui costi di gestione e di mantenimento non sono indifferenti specie se si decide di tenere alta la qualità del servizio reso.

L'obiettivo dell'ufficio Tempi e spazi, di fronte ad una così crescente domanda, è stato innanzitutto quello di stabilire i confini e la definizione di *trasporto sociale* . L'insufficienza se non la mancanza degli di servizi di trasporto a fronte di unacrescente domanda di ausili al raggiungimento di servizi o centri nevralgici cittadini specie della popolazione anziana, ha creato non pochi problemi agli operatori pubblici e del privato sociale sulla domanda di base, di accesso al servizio, più importante: ***chi ha diritto al servizio e perché?***

In base alle nostre valutazioni abbiamo valutato che ne hanno generalmente diritto quei cittadini che per impedimento fisico, condizione familiare o condizione economica siano impossibilitati a raggiungere centri comunali e non, ritenuti, in una scala di priorità, importanti per poter avere un sufficiente accesso ad attività relazionali, socio-assistenziali e/o incombenze burocratico-domestiche

Quattro, in questo caso, i motivi di discriminazione di cui tre definibili come personali (**in grassetto**) e uno connesso al trasporto (*in corsivo sottolineato*):

- **Impedimento psico-fisico** ritenuto importante anche in rapporto all'età (tale cioè da non poter provvedere con mezzi propri).
- **Condizione familiare** intesa soprattutto come situazione di solitudine o di difficoltà del "nucleo familiare domestico".
- **Condizione economica** variamente determinata in attesa di uniformazioni all'ISEE.
- *Motivo* attività relazionali, sanitarie e/o incombenze burocratico- domestiche.

Riteniamo che l'accesso debba essere certificato socialmente o sanitarmente. Pertanto sarà frutto di una valutazione multidimensionale del soggetto richiedente il servizio. Una prima proposta per le modalità di accesso è riportata nella seguente tabella:

Aventi diritto
Anziani (ultra 65enni, non autosufficienti o con limitazioni psico-fisiche accertate, situazione di isolamento)
Disabili (ex L.104 valutati come "situazioni di non gravità" o "temporanei" o ex L.118 con invalidità inferiore o uguale al 74% "semplice (senza progetto)")
Accesso
Anziani Presidio Territoriale di Residenza (Ass.Soc.)
Disabili Sportello Comunale
Documentazione necessaria
Anziani a) Certificato MMG (condizioni psico- fisiche) b) Autocertificazione condizioni economiche c) Certificato Assistente Sociale (disagio sociale) <p style="text-align: center;">Oppure</p> a) Certificazione Non Autosufficienza U.V.G. b) Certificazione condizioni economiche
Disabili a) Certificazione ex L.104 o L. 118 del MMG

Dato la valutazione del tipo di utenza che dovrebbe accedere al servizio si è lavorato su due ipotesi attuative:

- Ipotesi 1: tale ipotesi intende attivare il servizio di trasporto basandosi sul contributo di soggetti del terzo settore. La scelta di tali soggetti verte sull'esperienza maturata negli anni da strutture del volontariato tipicamente impegnate nei servizi di trasporto sanitario e sociale. In particolare tali soggetti hanno ulteriormente approfondito le loro conoscenze nel trasporto sociale per

persone svantaggiate siano essi disabili temporanei, disabili conclamati, soggetti impediti nei movimenti da ragioni di anzianità. Tale vocazione è testimoniata dal fatto che queste strutture associative sono soggetti attuatori di progetti talvolta convenzionati con la con i singoli Comuni per la realizzazione di un sistema più o meno ampio di trasporto. Nello specifico, per venire incontro a questa carenza, l'Associazione Camminare insieme di Castrì ha proposto di mettere a disposizione a questa fascia di utenti un proprio mezzo che effettui interventi di emergenza e accompagnamenti programmati. Ma questo non basta a coprire l'intera utenza dell'Ambito. Il presidente dell'Ambito ha prospettato la necessità di estendere l'invito ad altre associazioni.

- Ipotesi 2: indire un appalto pubblico per la gestione dei trasporti rivolti a persone disabili o anziane particolarmente bisognose.

Si spera pertanto di arrivare attraverso, la stesura di un "programma operativo", per tappe cronologicamente stabilite, ad una omogeneizzazione delle modalità di accesso al servizio. Si vuol far sì che una stessa persona venga accolta e presa in carico dal servizio di trasporto nella medesima maniera in tutti i Comuni dell'ambito. Il programma operativo prevederà la progressiva realizzazione di un vero coordinamento unico per tutta la Zona del trasporto sociale, suddiviso al suo interno tra trasporto disabili realizzato con mezzi idonei ed attrezzati, e trasporto d'ausilio per persone con residue capacità motorie siano esse disabili di ogni età o anziani.