



Un anno  
di  
statistiche

2025

Catalogo dell'informazione statistica  
regionale pubblicato dalla Sezione  
Statistica della Regione Puglia

XII edizione





## Sommario

CONSIDERAZIONI INTRODUTTIVE.....	3
STATISTICHE SULLE NEWS.....	3
AGRICOLTURA .....	9
AMBIENTE.....	10
CULTURA .....	14
ECONOMIA .....	15
ENERGIA.....	19
FINANZA.....	20
FOCUS.....	23
GIUSTIZIA.....	24
ICT .....	27
IMPRESE.....	28
INFRASTRUTTURE E TRASPORTI .....	31
ISTRUZIONE .....	33
LAVORO.....	35
PNRR.....	38
POLITICHE DI SVILUPPO .....	39
POPOLAZIONE.....	40
PREVIDENZA.....	43
PUBBLICA AMMINISTRAZIONE .....	45
SANITA' E SALUTE .....	47
STATISTICHE GENERALI .....	51
TERRITORIO.....	53
TURISMO .....	54

## CONSIDERAZIONI INTRODUTTIVE

La presente pubblicazione, arrivata alla sua dodicesima edizione, raccoglie le notizie prodotte dalla Sezione Statistica della Regione Puglia nel corso del 2025, con l'obiettivo di offrire una panoramica aggiornata ed esaustiva delle dinamiche socio-economiche del nostro territorio, dalle performance del mercato del lavoro, fino alle nuove tendenze del turismo. Le news sono prodotte e pubblicate giornalmente sul sito della Sezione Statistica al link: <https://www.regione.puglia.it/web/ufficio-statistico> e poi settimanalmente diffuse di lunedì tramite una newsletter alla quale è possibile iscriversi liberamente tramite lo stesso sito. Inoltre, sul sito è possibile consultare tutte le news pubblicate sia per ambito (agricoltura, ambiente, commercio, cultura, economica, energia, finanza, giustizia, ICT, imprese, infrastrutture e trasporti, istruzione e educazione, lavoro, PNRR, politiche di sviluppo, popolazione, previdenza, Pubblica Amministrazione, sanità e salute, statistiche generali, territorio, turismo) sia tramite ricerca testuale.

In un contesto globale sempre più complesso, la statistica ufficiale si conferma uno strumento indispensabile per la comprensione della realtà e per il supporto a processi decisionali basati su evidenze empiriche. Attraverso questa raccolta, si intende promuovere la massima trasparenza e la diffusione della cultura del dato, mettendo a disposizione dei cittadini, delle istituzioni e dei policy maker una bussola affidabile per interpretare le trasformazioni in atto e prendere le decisioni più efficaci.

Al fine di offrire una visione più approfondita dell'attività svolta quotidianamente dalla Sezione Statistica della Regione Puglia, da alcuni anni il catalogo include un'analisi delle news pubblicate, integrata dai dati relativi alle visualizzazioni e agli accessi al portale informativo.

## STATISTICHE SULLE NEWS

Nel corso del 2025 sono state pubblicate un totale di 835 news, in linea rispetto al 2024 quando furono 839. La media di news pubblicate sui 250 giorni lavorativi risulta essere di 3,34 news giornaliere mentre quella sull'intero anno solare è di 2,28.

Le news sono organizzate in 23 tipologie: ciascuna notizia è associata ad un'unica tipologia che ne evidenzia i tratti caratterizzanti l'informazione statistica in essa contenuta. L'ambito "Sanità e salute" è, da sempre, quello numericamente più rilevante con 99 articoli pubblicati (nel 2024 furono 101); segue "Economia" (84), gli ambiti "Imprese" e "Giustizia" entrambe a quota 55. Nonostante le fisiologiche variazioni numeriche, peraltro estremamente contenute nel quadro della periodicità annuale, la struttura tematica delle news pubblicate non presenta variazioni significative, a testimonianza di una stabilità nella struttura degli argomenti, replicata dalla sezione informativa del nostro portale.

Con 19 news pubblicate nel corso del 2025, Eurostat si consolida come una fonte primaria di dati e analisi, confermando la crescente centralità che l'Unione Europea attribuisce alla statistica territoriale.

**Tab. 1- News pubblicate, per argomento. Anno 2025 (v.a. e %)**

Tipologia	Numero news	(%)
Agricoltura	24	2,9
Ambiente	45	5,4
Commercio	19	2,3
Cultura	6	0,7
Economia	84	10,1
Energia	12	1,4
Finanza	40	4,8
Focus	7	0,8
Giustizia	55	6,6
ICT	7	0,8
Imprese	55	6,6
Infrastrutture e trasporti	47	5,6
Istruzione e educazione	31	3,7
Lavoro	71	8,5
PNRR	19	2,3
Politiche di Sviluppo	10	1,2
Popolazione	56	6,7
Previdenza	41	4,9
Pubblica amministrazione	25	3,0
Sanità e salute	99	11,9
Statistiche generali	38	4,7
Territorio	12	1,4
Turismo	31	3,7
<b>Totale</b>	<b>835</b>	<b>100,0</b>

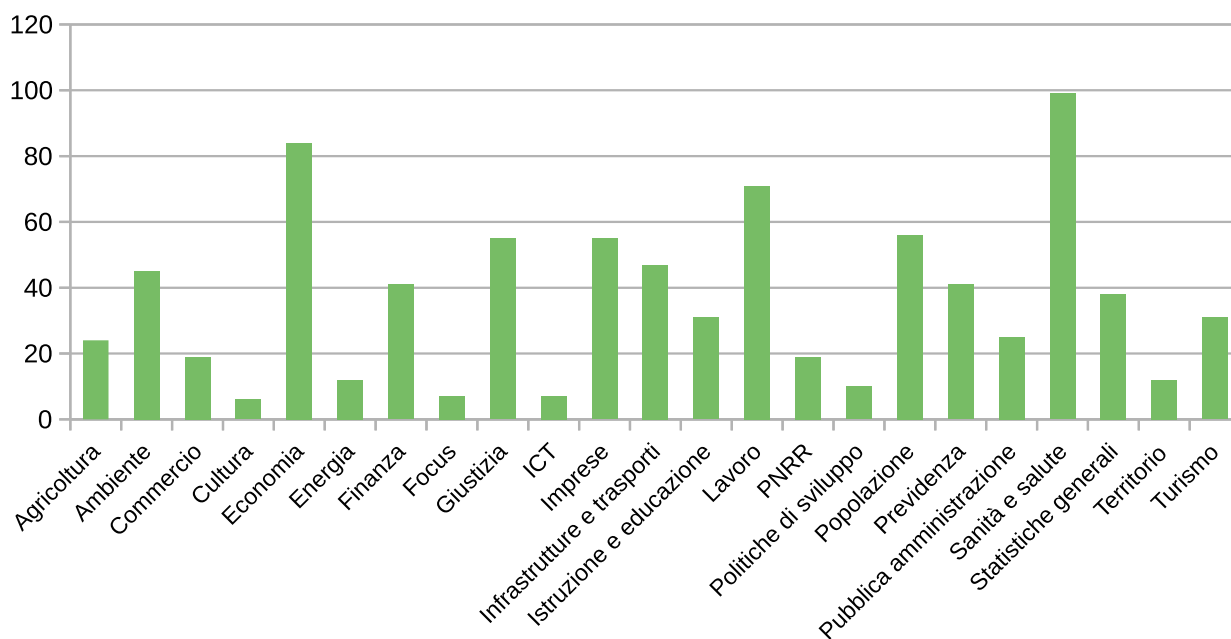
**Fig. 1- Distribuzione per argomento delle news pubblicate. Anno 2025 (%)**

La distribuzione delle pubblicazioni nei diversi mesi dell'anno è strettamente dipendente dalla disponibilità dell'informazione sulle varie fonti e dalla periodicità delle pubblicazioni. Il mese con il maggior numero di articoli pubblicati risulta ottobre (91) seguito da luglio (88) e marzo (77).

**Tab. 2- Numero di news pubblicate, per mese. Anno 2025 (v.a. e %)**

Mese	news	(%)
Gennaio	60	7,2
Febbraio	70	8,4
Marzo	77	9,2
Aprile	70	8,4
Maggio	71	8,5
Giugno	61	7,3
Luglio	80	9,6
Agosto	46	5,5
Settembre	65	7,4
Ottobre	91	10,9
Novembre	71	8,5
Dicembre	76	9,1
<b>Totale</b>	<b>835</b>	<b>100,0</b>

**Fig. 2- Distribuzione mensile delle news pubblicate. Anno 2025 (valori assoluti)**

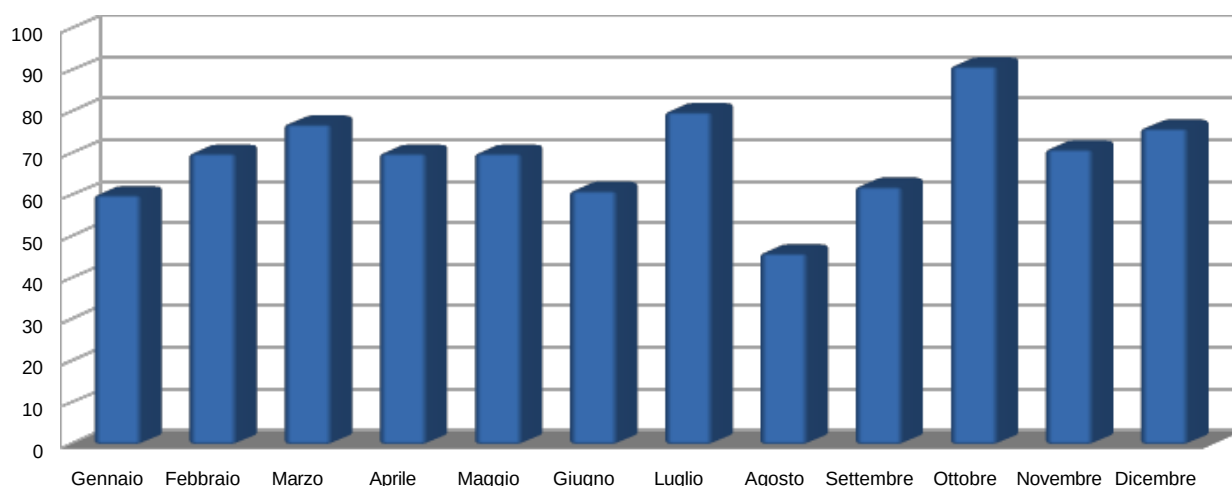

La distribuzione delle pubblicazioni durante l'arco della settimana è alquanto uniforme con una leggera prevalenza il martedì.

**Tab. 3- Numero di news pubblicate, per giorno della settimana. Anno 2025 (v.a. e %)**

Giorno	news	(%)
lunedì	167	20,1
martedì	187	22,4
mercoledì	159	19,0
giovedì	156	18,7
venerdì	166	19,9
<b>Totale</b>	<b>835</b>	<b>100,0</b>

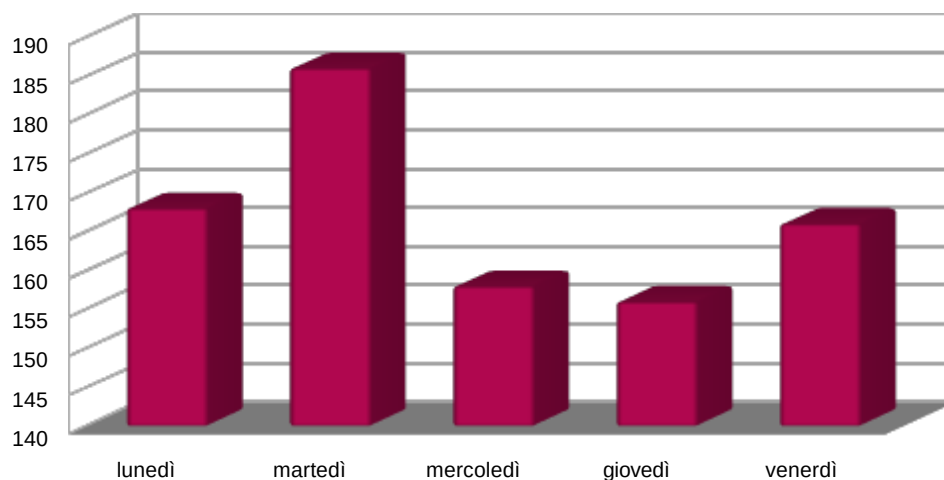
**Fig. 3- Distribuzione settimanale delle news pubblicate. Anno 2025 (valori assoluti)**

Nella quotidiana divulgazione delle informazioni, al fine di favorire la fruizione da parte del lettore interessato, la Sezione Statistica cerca di mantenere una certa omogeneità nel numero di notizie pubblicate ma non sempre è possibile per picchi di lavoro o per disponibilità delle notizie. È interessante notare come, nel corso dell'anno, sono solo 5 i giorni in cui non risulta pubblicata alcuna news, pari al 2,0% dei giorni lavorativi totali. In numero massimo di news pubblicate in un solo giorno è 8 (19 dicembre).

**Tab. 4- Numero di news pubblicate al giorno. Anno 2025 (v.a. e %)**

N. news	N. di giorni	(%)
0	5	2,0
1	13	5,2
2	47	18,8
3	69	27,2
4	76	30,8
5	27	10,8
6	10	4,0
7	2	0,8
8	1	0,4
<b>Totale</b>	<b>250</b>	<b>100,0</b>

Come detto, settimanalmente le news sono state raccolte all'interno di una mailing list che viene inoltrata settimanalmente a tutti i contatti che hanno richiesto tale servizio.

Di seguito si riporta il numero di notizie contenute in ogni newsletter inviata:

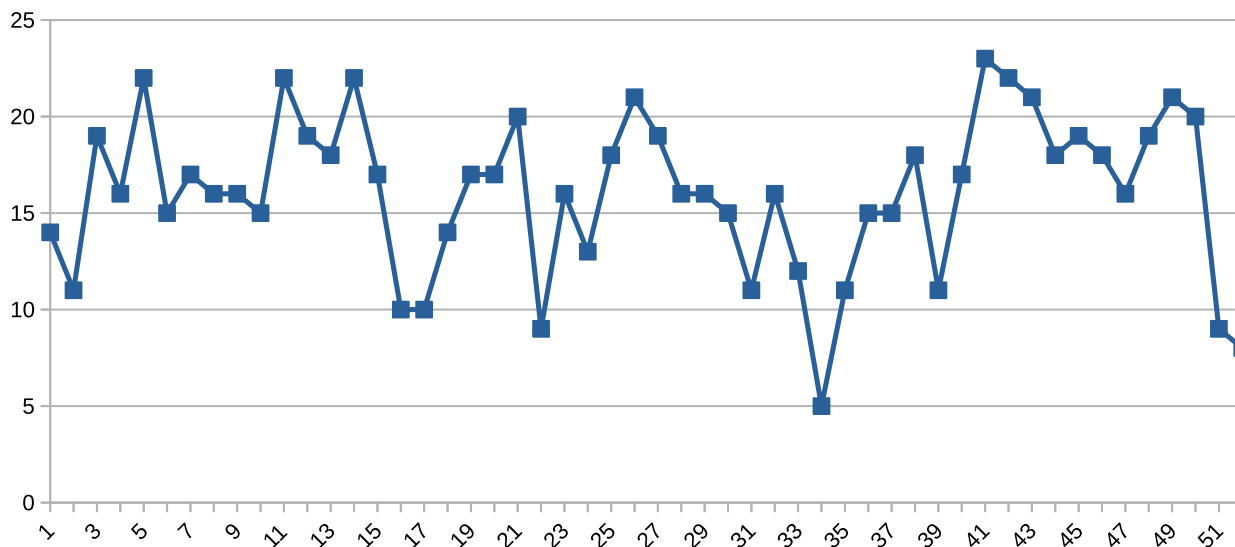
**Fig. 4 Distribuzione delle news nelle newsletter. Anno 2025 (v.a.)**

L'adesione della Regione Puglia al WAI, la piattaforma nazionale che offre statistiche dei visitatori dei siti della Pubblica Amministrazione, permette alla Sezione Statistica di disporre di report dettagliati consultabili in tempo reale sul numero di visitatori e sulle pagine visitate del nostro sito web. Di seguito si riportano alcuni dei dati che possono essere desunti.

**Fig. 5- Visitatori unici e totali del portale web statistico. Anno 2025 (v.a.)**



Fig.6- Pagine uniche e totali visitate del portale web statistico. Anno 2025 (v.a.)

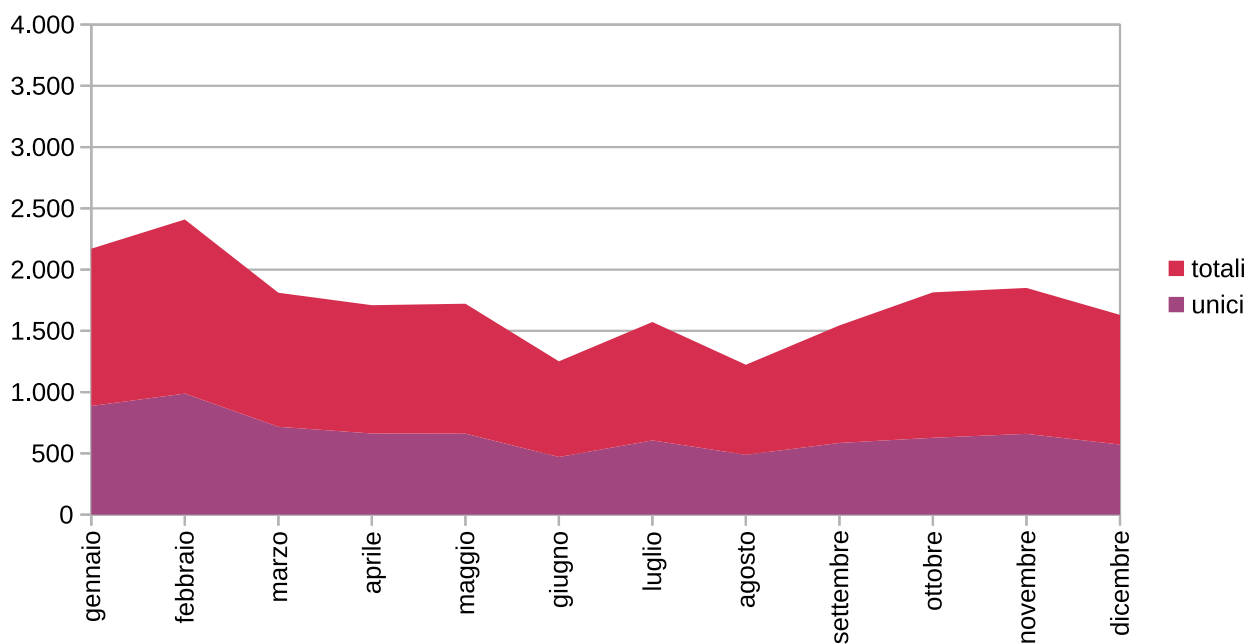
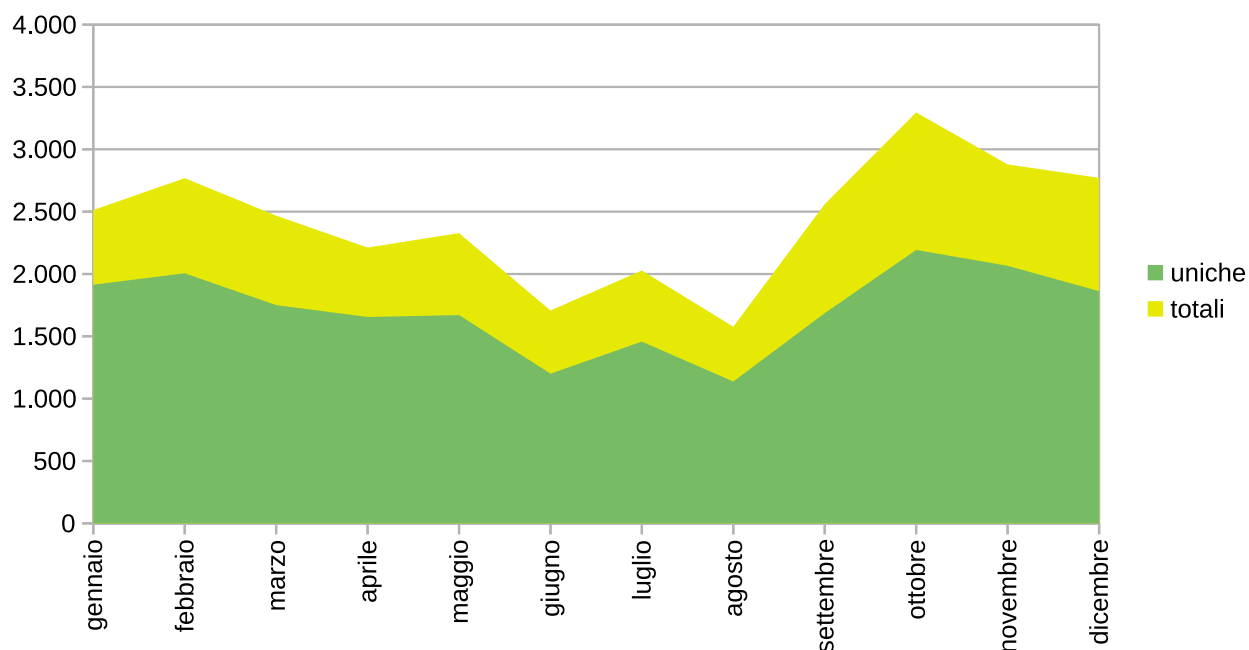

**UFFICIO STATISTICO**, Via G. Gentile, 52 - 70126 Bari

email: [ufficio.statistico@regione.puglia.it](mailto:ufficio.statistico@regione.puglia.it)

[www.regione.puglia.it/ufficiostatistico](http://www.regione.puglia.it/ufficiostatistico)

Per ricevere la nostra newsletter, puoi iscriverti cliccando [qui](#)





# AGRICOLTURA



## CREA – Consiglio per la Ricerca in agricoltura e l'analisi dell'Economia Agraria

Il contributo dei lavoratori stranieri all'agricoltura. Anno 2013-2022	21/01/2025
L'agricoltura pugliese conta 2025	21/03/2025
Rapporto sul commercio con l'estero dei prodotti agroalimentari. Anno 2024	19/08/2025
Annuario dell'Agricoltura italiana 2024	16/12/2025

## Eurostat

Produzione agricola. Anno 2023	02/12/2025
--------------------------------	------------

## I numeri del vino

La produzione di vino in Italia. Anno 2024	14/04/2025
La produzione di vino e superfici vitate in Puglia. Anno 2024	13/06/2025
L'esportazione italiana. I semestre 2024	23/10/2025

## ISMEA – Istituto di Servizi per il Mercato Agricolo Alimentare

Tendenze Agrumi. Focus Arance. Anno 2024	13/06/2025
Tendenze dell'olio di oliva. Luglio 2025	13/08/2025
Relazione vendemmiale 2025	12/09/2025
Rapporto Qualivita 2025	28/11/2025
Rapporto Agroalimentare italiano 2025	09/12/2025
Rapporto Bio in cifre. Anno 2024	30/12/2025

## ISTAT – Istituto nazionale di Statistica

L'andamento dell'economia agricola. Anno 2024	28/07/2025
---	------------

## Rete Rurale Nazionale

L'agricoltura biologica in Italia. Anno 2023	24/01/2025
Avanzamento della spesa pubblica. III trimestre 2024	04/02/2025
Avanzamento della spesa pubblica. IV trimestre 2024	06/06/2025
Credito agricolo regionale. IV trimestre 2024	02/09/2025

## SINAB – Sistema d'Informazione Nazionale sull'Agricoltura Biologica

I numeri del settore biologico. Anno 2023	26/02/2025
Rapporto Bio Bank. Anno 2023	28/02/2025

## Unioncamere Puglia

Il comparto orticoltura. Anno 2023	06/02/2025
Il comparto frutticoltura. III trimestre 2024	07/02/2025
La cooperazione. I trimestre 2025	24/06/2025



# AMBIENTE



## ANCI-CONAI

XIV Rapporto Raccolta Differenziata e Riciclo 2024

17/03/2025

## Ambrosetti – The European House

L'industria agroalimentare in Puglia. Position paper 2025

14/11/2025

## CDCNPA – Centro di Coordinamento Nazionale Pile e Accumulatori

Rapporto annuale. Anno 2024

30/06/2025

## CdC RAEE – Centro di Coordinamento Rifiuti di Apparecchiature Elettriche ed Elettroniche

Rapporto Annuale 2024

26/03/2025

I dati al I semestre 2025

30/07/2025

## CittadinanzAttiva

XX Rapporto sul servizio idrico integrato

21/03/2025

Rapporto rifiuti urbani 2025

24/11/2025

## Comieco – Consorzio nazionale recupero e riciclo degli imballaggi a base cellulosica

XXX Rapporto annuale raccolta differenziata di carta e cartone. Anno 2024

07/07/2025

## European Environment Agency

Stato della qualità dell'aria 2025

09/04/2025

Danni da inquinamento atmosferico. Anno 2023

30/12/2025

## FEE – Foundation for Environmental Education

Programma Bandiera Blu. Anno 2025

14/05/2025

## Fondazione per lo sviluppo sostenibile

Il Riciclo in Italia 2024

13/01/2025

## Holidu

Le città d'Italia per ore di sole. Anno 2024

19/03/2025

## IFEL – Istituto per la Finanza e l'Economia Locale

La tariffazione puntuale in Italia nel 2023

04/12/2025

## Il Sole 24 Ore

La siccità in Europa. Anno 2022

04/04/2025

Indice del clima 2025

28/04/2025

**IPRES – Istituto Pugliese di Ricerche Economiche e Sociali**

Variazione di suolo consumato e dinamica demografica. Anni 2012-2023	24/03/2025
--	------------

**ISPRA – Istituto Superiore per la Protezione e la Ricerca Ambientale**

Rapporto rifiuti speciali. Edizione 2025	25/07/2025
--	------------

Lo stato delle bonifiche dei siti contaminati in Italia: terzo rapporto sui dati regionali. Anno 2025	30/07/2025
---	------------

Dissesto idrogeologico in Italia: pericolosità e indicatori di rischio. Edizione 2024	31/07/2025
---	------------

Stato dell'ambiente in Italia 2025	29/10/2025
------------------------------------	------------

Rapporto Rifiuti Urbani. Edizione 2025	11/12/2025
--	------------

**ISTAT – Istituto nazionale di Statistica**

Statistiche sull'acqua. Anni 2020-2024	21/03/2025
--	------------

Ambiente urbano. Anno 2023	08/07/2025
----------------------------	------------

Conti dei flussi di materia. Anno 2023	14/10/2025
--	------------

**Kyoto Club**

Rapporto MobilitAria 2025	03/06/2025
---------------------------	------------

**Legambiente Puglia**

Comuni Ricicloni Puglia 2024	17/01/2025
------------------------------	------------

**Legambiente**

Report Mal'aria di città 2025	04/02/2025
-------------------------------	------------

Il mare più bello 2025	13/06/2025
------------------------	------------

Comuni Ricicloni 2025	02/07/2025
-----------------------	------------

Rapporto Ecomafia 2025	10/07/2025
------------------------	------------

Goletta Verde e Goletta dei Laghi. Monitoraggio in Puglia 2025	15/07/2025
--	------------

SOS incendi 2025	28/07/2025
------------------	------------

XIV Rapporto Animali in città	14/08/2025
-------------------------------	------------

Rapporto Mare Monstrum 2025	04/09/2025
-----------------------------	------------

Ecosistema Urbano 2025	20/10/2025
------------------------	------------

La Bioeconomia delle Foreste. VIII edizione.	31/10/2025
--	------------

Rapporto Città Clima 2025	07/11/2025
---------------------------	------------

**Plastic free**

I comuni più virtuosi. Anno 2025	05/02/2025
----------------------------------	------------

**SNPA – Sistema Nazionale per la Protezione dell'Ambiente**

La qualità dell'aria in Italia 2024	12/03/2025
-------------------------------------	------------

La balneazione in Italia 2025	05/06/2025
-------------------------------	------------

Il clima in Italia nel 2024	07/07/2025
-----------------------------	------------

Rapporto Ambiente. Edizione 2025	30/10/2025
----------------------------------	------------



---

**Utilitatis**

Blue Book 2025	20/03/2025
Green Book 2025	30/05/2025



# COMMERCIO



## CCIAA di Lecce

Export salentino. III trimestre 2024

20/01/2025

## CGIA – Associazione Artigiani Piccole Imprese

Export negli USA. Anno 2023

19/02/2025

## ICE – Agenzia per la promozione all'estero e l'internazionalizzazione delle imprese italiane

Interscambio commerciale della Regione Puglia. IV trimestre 2024

24/03/2025

Interscambio commerciale della Regione Puglia. I trimestre 2025

23/06/2025

L'Italia nell'economia internazionale 2024-2025

12/08/2025

Interscambio commerciale della Regione Puglia. II trimestre 2025

16/09/2025

## IPRES – Istituto Pugliese di Ricerche Economiche e Sociali

Le esportazioni pugliesi dei Sistemi Locali del Lavoro. Anno 2022

20/03/2025

## ISTAT – Istituto nazionale di Statistica

Scambi con l'estero dei sistemi locali del lavoro. Dati export merci. Anni 2017-2022

17/01/2025

Le esportazioni delle regioni italiane. IV trimestre 2024

11/03/2025

Le esportazioni delle regioni italiane. I trimestre 2025

11/06/2025

Annuario statistico Commercio estero e attività internazionale delle imprese. Edizione 2025

17/07/2025

Le esportazioni delle regioni italiane. II trimestre 2025

11/09/2025

Le esportazioni delle regioni italiane. III trimestre 2025

12/12/2025

## Ministero degli affari esteri e della cooperazione internazionale

Schede regionali. III trimestre 2024

10/01/2025

Schede regionali. IV trimestre 2024

27/03/2025

Schede regionali. I trimestre 2025

24/06/2025

Schede regionali. II trimestre 2025

16/09/2025

## Prometeia

Scenari di nuovi dazi verso USA

14/02/2025

## Ufficio Statistico

Interscambio commerciale degli Stati Uniti con la Puglia. Anni 2021-2023

04/02/2025



# CULTURA

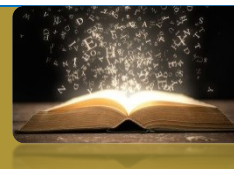

## **ISTAT – Istituto nazionale di Statistica**

Il patrimonio culturale delle aree interne. Anno 2022

20/02/2025

Lettura e scrittura di libri, ascolto di podcast. Anno 2024

09/12/2025

Statistiche culturali. Anno 2024

24/12/2025

## **MiC – Ministero della Cultura**

I visitatori nei musei, monumenti e aree archeologiche statali. Anno 2024

12/05/2025

## **SIAE – Società Italiana degli Autori ed Editori**

Rapporto sullo Spettacolo, Intrattenimento e Sport 2024

18/07/2025

## **Unioncamere-Symbola**

Io Sono Cultura 2025

25/11/2025



# ECONOMIA



## ActionAid

Povertà alimentare. Anno 2023

23/07/2025

## ADM – Agenzia delle Dogane e dei Monopoli

Libro Blu. Anno 2023

07/10/2025

## AFORISMA

Stato dell'economia pugliese. Anno 2024

07/01/2025

Quaderno n.11. Periodico socio-economico

27/03/2025

Quaderno n.12. Periodico socio-economico

09/04/2025

Quaderno n.13. Periodico socio-economico

22/10/2025

Quaderno n.14. Periodico socio-economico

18/12/2025

## Agenzia delle Entrate

Rapporto Immobiliare non residenziale 2025

29/05/2025

Rapporto Immobiliare residenziale 2025

28/05/2025

## Altroconsumo

Rapporto Termometro. Anno 2024

13/03/2025

## Ambrosetti – The European House

Rapporto Welfare Italia 2025

12/11/2025

## Banca d'Italia

Debito delle amministrazioni locali. Dicembre 2024

28/02/2025

L'economia della Puglia. Rapporto Annuale 2025

27/06/2025

L'Economia della Puglia. Aggiornamento congiunturale Nov 2025

27/11/2025

## CGIA – Associazione Artigiani Piccole Imprese

Stima del PIL giornaliero. Anno 2025

30/04/2025

L'evasione fiscale in Italia 2024

25/02/2025

Impatto dei dazi USA in Puglia

15/07/2025

Impatto dei dazi USA al 15% sull'export italiano.

04/08/2025

Stima del PIL delle regioni italiane. Anno 2025

03/11/2025

Rapporto tra pensioni erogate e lavoratori. Anno 2024

10/11/2025

## CittadinanzAttiva

VIII indagine sulle mense scolastiche

14/05/2025

**CNEL – Consiglio Nazionale dell'Economia e del Lavoro**

XXVI Rapporto Mercato del lavoro e contrattazione collettiva	28/04/2025
Rapporto annuale sulla Produttività 2025	11/09/2025
I servizi sociali territoriali. Anno 2022	20/11/2025

**Confindustria - SRM**

Check-up Mezzogiorno 2024	25/03/2025
---------------------------	------------

**Corte dei Conti**

Stato di avanzamento della ZES unica	17/06/2025
--------------------------------------	------------

**CRIF - Centrale Rischi Finanziari**

Mappa del credito. Anno 2024	22/07/2025
Mappa del credito. I semestre 2025	15/09/2025

**Eurostat**

Statistiche sul PIL procapite a livello regionale. Anno 2023	12/02/2025
PIL pro capite. Anno 2023	16/06/2025
Acquisti online. Anno 2024	01/12/2025

**Findomestic**

Osservatorio dei consumi. Anno 2024	22/07/2025
-------------------------------------	------------

**FIRST-CISL**

Desertificazione bancaria. Anno 2024	07/02/2025
Desertificazione bancaria. Al 30 settembre 2025	06/11/2025

**Fondazione Leone Moressa**

Rapporto annuale 2025 sull'economia dell'Immigrazione	21/10/2025
---	------------

**Fondazione Merita**

Policy brief: "Manifesto per la crescita economica della Puglia"	21/11/2025
--	------------

**IFEL – Istituto per la Finanza e l'Economia Locale**

Salute e territorio. I servizi socio-sanitari dei comuni italiani 2026	26/11/2025
--	------------

**Immobiliare.it**

Il prezzo medio al mq degli immobili in vendita. Febbraio 2025	18/03/2025
--	------------

**Il Sole 24 Ore**

Il PIL delle regioni europee. Anno 2023	18/02/2025
---	------------

**IPRES – Istituto Pugliese di Ricerche Economiche e Sociali**

Analisi dell'impatto dazi USA sull'export pugliese. Anno 2025	28/08/2025
---	------------



**ISTAT – Istituto nazionale di Statistica**

Le richieste di aiuto economico dei cittadini. Anno 2023	15/01/2025
Indice dei prezzi al consumo. Dicembre 2024	16/01/2025
Conti economici territoriali. Anni 2021-2023	28/01/2025
Indici dei prezzi al consumo. Aggiornamenti del paniere, della struttura di ponderazione e dell'indagine. Anno 2025	04/02/2025
Indice dei prezzi al consumo. Gennaio 2025	21/02/2025
Indice dei prezzi al consumo. Febbraio 2025	17/03/2025
Rapporto sulla competitività dei settori produttivi. Edizione 2025	20/03/2025
Condizioni di vita e reddito delle famiglie. Anni 2023-2024	26/03/2025
Indice dei prezzi al consumo. Marzo 2025	16/04/2025
Indice dei prezzi al consumo. Aprile 2025	16/05/2025
Indice dei prezzi al consumo. Maggio 2025	16/06/2025
Conti economici territoriali. Serie storica fino al 2023	30/06/2025
Indice dei prezzi al consumo. Giugno 2025	21/07/2025
Indice dei prezzi al consumo. Luglio 2025	19/08/2025
Indice dei prezzi al consumo. Agosto 2025	17/09/2025
Le spese per i consumi delle famiglie. Anno 2024	07/10/2025
Le statistiche sulla povertà. Anno 2024	14/10/2025
Indice dei prezzi al consumo. Settembre 2025	16/10/2025
Indice dei prezzi al consumo. Ottobre 2025	18/11/2025
Conti economici territoriali. Anni 2022-2024	22/12/2025

**Itinerari previdenziali**

Il bilancio del sistema previdenziale italiano. XII rapporto	16/01/2025
Dichiarazioni dei redditi 2023 ai fini IRPEF e analisi delle imposte dirette e indirette	30/09/2025

**Ministero del Lavoro**

Rapporto di monitoraggio ISEE 2023	15/04/2025
------------------------------------	------------

**Moneta e Credito R.O. Sapienza**

Regioni italiane verso regioni europee: i fattori della mancata convergenza	29/07/2025
---	------------

**Libera**

Azzardomafie 2025	11/11/2025
-------------------	------------

**Openpolis**

Le famiglie che non possono permettersi di andare in vacanza	30/07/2025
--	------------

**Osservatorio Conti Pubblici Italiani**

Le "gabbie salariali" territoriali. Anno 2023	16/10/2025
---	------------

**Rome Business School**

Performance e previsioni macroeconomiche 2025 18/02/2025

**SRM – Centro Studi e Ricerche sul Mezzogiorno**

La valenza economica della solidarietà 06/06/2025

**SumUp**

Osservatorio Cashless. Anno 2024 25/02/2025

Osservatorio Professionisti Cashless. Anno 2024 11/04/2025

**SVIMEZ**

Previsioni regionali 2024-2026 12/02/2025

PIL delle regioni nel 2024 19/06/2025

Le multinazionali estere nelle regioni italiane. Anno 2022 27/10/2025

Rapporto 2025. L'economia e la società del mezzogiorno 27/11/2025

**Symbola**

Design Economy 2025 05/05/2025

**Centro Studi Guglielmo Tagliacarne**

Il reddito disponibile delle famiglie. Anno 2023 14/03/2025

La capacità di risparmio delle famiglie. Anno 2023 18/07/2025

La capacità di consumo delle famiglie. Anno 2023 06/08/2025

Il valore aggiunto provinciale. Anno 2024 28/10/2025

**Unioncamere**

L'e-commerce nelle regioni italiane. Anno 2024 03/07/2025

Rapporto sull'Economia del Mare 2025 09/07/2025

L'economia del mare in Puglia 2025 17/10/2025

**Utilitalia**

Rapporto Sud 2025 07/11/2025



# ENERGIA



## Aforisma

Speciale energia. Edizione 2025

14/08/2025

## GSE – Gestore dei Servizi Energetici

Energia da fonti rinnovabili in Italia. Rapporto Statistico 2023

27/01/2025

Solare fotovoltaico. Rapporto Statistico 2024

23/09/2025

## CGIA – Associazione Artigiani Piccole Imprese

Aumento dei costi dell'energia e impatto sulle imprese. Previsione anno 2025

27/01/2025

Povertà energetica. Anno 2023

03/03/2025

La diversificazione dell'export italiano. Anno 2024

31/03/2025

Stima dei costi dell'energia. Anno 2025

27/06/2025

## Il Sole 24 Ore

Il fabbisogno energetico dell'industria

23/01/2025

L'eolico in Italia. Febbraio 2025

06/03/2025

## ISTAT – Istituto nazionale di Statistica

Dotazioni energetiche delle famiglie. Anno 2024

10/10/2025

## Italia Solare

Solare fotovoltaico residenziale. Andamento 2025

30/10/2025

## Legambiente

Rapporto Comunità Rinnovabili 2025

03/06/2025



# FINANZA



## Agenzia delle entrate

1. Atti di concessione. Anno 2024  
12/05/2025
2. Osservatorio del mercato immobiliare. Rapporto sulle statistiche regionali 2025  
05/06/2025
3. Statistiche catastali 2024  
18/07/2025

## Banca d'Italia

4. Banche e istituzioni finanziarie: condizioni e rischio di credito per settori e territori. III trimestre 2024  
09/01/2025
5. Banche e istituzioni finanziarie: finanziamenti e raccolta per settori e territori. III trimestre 2024  
09/01/2025
6. Banche e istituzioni finanziarie: condizioni e rischio di credito per settori e territori. IV trimestre 2024  
31/03/2025
7. Banche e istituzioni finanziarie: finanziamenti e raccolta per settori e territori. IV trimestre 2024
8. Banche e istituzioni finanziarie: articolazione territoriale. Anno 2024  
04/04/2025
9. Banche e istituzioni finanziarie: condizioni e rischio di credito per settori e territori. I trimestre 2025  
01/07/2025
10. Banche e istituzioni finanziarie: finanziamenti e raccolta per settori e territori. I trimestre 2025  
02/07/2025
11. Banche e istituzioni finanziarie: condizioni e rischio di credito per settori e territori. II trimestre 2025  
30/09/2025
12. Banche e istituzioni finanziarie: finanziamenti e raccolta per settori e territori. II trimestre 2025  
30/09/2025

## CGIA – Associazione Artigiani Piccole Imprese

13. Credito alle imprese in Italia. Luglio 2025  
20/10/2025

## Corte dei Conti

14. Relazione sulla gestione finanziaria degli enti locali. Anni 2022-2024  
24/07/2025
15. Relazione sulla gestione finanziaria delle Regioni e Province autonome. Esercizi 2021-2024  
31/07/2025
16. Coordinamento della finanza pubblica 2025  
13/10/2025

**MEF – Ministero dell'Economia e delle Finanze**

17. Rapporto trimestrale sul contenzioso tributario. Luglio-settembre 2024  
07/01/2025
18. I dati sul 2 per mille dell'Irpef ai partiti politici rilevati dalle dichiarazioni 2024  
23/01/2025
19. Osservatorio partite IVA. IV trimestre 2024  
13/02/2025
20. Analisi e statistiche sulle dichiarazioni IRES e IRAP. Anno d'imposta 2022  
27/02/2025
21. Rapporto trimestrale sul contenzioso tributario. Ottobre-dicembre 2024  
03/04/2025
22. Dichiarazioni dei redditi persone fisiche (Irpef) e dichiarazioni IVA per l'anno di imposta 2023  
17/04/2025
23. Flussi mensili dei dati della fatturazione elettronica. Report gennaio-dicembre 2024  
24/04/2025
24. Osservatorio partite IVA. I trimestre 2025  
13/05/2025
25. Indici Sintetici di Affidabilità fiscale e alle dichiarazioni Irpef dei titolari di partita IVA. Anno 2024  
28/05/2025
26. Rapporto trimestrale sul contenzioso tributario. Gennaio-marzo 2025  
23/06/2025
27. Relazione annuale sul Contenzioso Tributario. Anno 2024  
30/06/2025
28. I dati sull'8 per mille dell'IRPEF. Redditi 2021  
18/07/2025
29. Flussi mensili dei dati della fatturazione elettronica. Report gennaio-maggio 2025  
13/08/2025
30. Le tendenze di medio-lungo periodo del sistema pensionistico e socio-sanitario 2025  
18/08/2025
31. Osservatorio partite IVA. II trimestre 2025  
11/09/2025
32. Rapporto trimestrale sul contenzioso tributario. Aprile-giugno 2025  
23/09/2025
33. Flussi mensili dei dati della fatturazione elettronica. Report gennaio-agosto 2025  
23/10/2025



- 34. Annuario Statistico della Ragioneria Generale dello Stato (RGS) 2025  
05/11/2025
- 35. Relazione sull'economia non osservata e sull'evasione fiscale e contributiva. Anno 2022  
10/11/2025
- 36. Osservatorio partite IVA. III trimestre 2025  
12/11/2025
- 37. Rapporto trimestrale sul contenzioso tributario. Luglio-settembre 2025  
23/12/2025

**RGS – Ragioneria Generale dello Stato**

- 38. Indagine sui mutui contratti dagli enti territoriali per il finanziamento degli investimenti. Anno 2024  
  
11/06/2025
- 39. La spesa statale regionalizzata. Anno 2023 - Stima provvisoria  
20/02/2025

**SRM – Centro Studi e Ricerche sul Mezzogiorno**

- 40. La Finanza Territoriale. Rapporto 2025  
19/12/2025



# FOCUS

**Sezione Statistica**

Focus n. 1 del 2025. Un anno di news	24/01/2025
Regionistica. Le grandi apparecchiature sanitarie. Febbraio 2025	01/04/2025
Focus n. 3 del 2025. La dinamica demografica pugliese e il sostegno della natalità	18/12/2025
Focus n. 4 del 2024. Centri antiviolenza e Case rifugio in Puglia. L'accesso e l'accoglienza delle donne. Anno 2023	19/12/2025
Focus n. 5 del 2025. I divari di genere in Puglia	22/12/2025
Focus n. 6 del 2025. Il personale dipendente delle istituzioni regionali e delle province autonome. Anno 2023	31/12/2025

**Consigliera di parità e Sezione Statistica**

Rapporto Biennale 2022/2023 sulla situazione del personale maschile e femminile in Puglia	08/10/2025
---	------------

# GIUSTIZIA



## **ANAC – Autorità Nazionale Anticorruzione**

Relazione annuale 2025

21/05/2025

## **ANBSC - Agenzia Nazionale dei Beni Sequestrati e Confiscati alla criminalità organizzata**

Beni sequestrati e confiscati alla criminalità organizzata. Relazione sull'attività. Anno 2024

01/09/2025

## **Avviso Pubblico**

Rapporto 2024 “Amministratori sotto tiro”

10/07/2025

## **Confartigianato**

Delitti contro le imprese. Anno 2023

06/05/2025

## **Censis – Centro Studi Investimenti Sociali**

Rapporto sull'avvocatura 2025

07/04/2025

Osservatorio sulla Sicurezza della Casa. IV edizione

03/11/2025

## **Corte dei Conti**

Situazione degli istituti penitenziari. Anno 2024

06/05/2025

## **CSM – Consiglio Superiore della Magistratura**

Turnover della magistratura. Aggiornamento al quinquennio 2020-2024

17/09/2025

## **DIA – Direzione Investigativa Antimafia**

Relazione annuale 2024

27/05/2025

## **Federconsumatori**

Il libro nero dell'azzardo. Mafie, dipendenze, giovani, Europa. Anno 2024

07/07/2025

L'azzardo online nei piccoli comuni. Anno 2024

10/10/2025

## **Il Sole 24 Ore**

Tasso di sovraffollamento carceri

26/06/2025

Indice di criminalità. Edizione 2025

04/11/2025

## **INL – Ispettorato Nazionale del Lavoro**

Rapporto annuale dell'attività di tutela e vigilanza in materia di lavoro. Anno 2024

09/04/2025

## **ISTAT – Istituto nazionale di Statistica**

Chiamate al numero verde 1522. IV trimestre 2024

07/03/2025

Compravendite e mutui di fonte notarile. II trimestre 2024

07/03/2025

Case rifugio e strutture residenziali non specializzate per le vittime di violenza. Anno 2023

14/04/2025





I protesti in Italia. Anno 2023	23/05/2025
Compravendite e mutui di fonte notarile. III trimestre 2024	24/06/2025
Compravendite e mutui di fonte notarile. IV trimestre 2024	03/09/2025
Chiamate al numero verde 1522. I trimestre 2025	25/09/2025
Le vittime di omicidio. Anno 2024	25/11/2025
Compravendite e mutui di fonte notarile. I trimestre 2025	11/12/2025
Reti territoriali contro la violenza sulle donne. Anno 2025	12/12/2025

**IVASS – Istituto per la vigilanza sulle assicurazioni**

Rapporto annuale 2025	23/06/2025
-----------------------	------------

**Libera**

Corruzione, Italia sotto "mazzetta". Anno 2025	09/12/2025
--	------------

**Ministero dell'Interno**

Atti intimidatori nei confronti dei giornalisti. Anno 2024	10/04/2025
Relazione sulle persone scomparse. Anno 2024	25/06/2025
Atti intimidatori nei confronti di amministratori locali. Anno 2024	02/05/2025
Gli enti sciolti per mafia. Anno 2024	22/07/2025

**Ministero della Giustizia**

Monitoraggio civile e penale. III trimestre 2024	09/01/2025
Adulti in area penale esterna. IV trimestre 2024	23/01/2025
Aggiornamento statistiche sugli Istituti Penitenziari. Dicembre 2024	03/02/2025
Minorenni e giovani adulti ai Servizi Minorili. IV trimestre 2024	04/02/2025
Aggiornamento statistiche sugli Istituti Penitenziari. Marzo 2025	07/04/2025
Adulti in area penale esterna. I trimestre 2025	08/04/2025
Minorenni e giovani adulti ai Servizi Minorili. I trimestre 2025	09/04/2025
Monitoraggio civile e penale. IV trimestre 2024	29/04/2025
Minorenni e giovani adulti ai Servizi Minorili. II trimestre 2025	14/07/2025
Aggiornamento statistiche sugli Istituti Penitenziari. Giugno 2025	16/07/2025
Monitoraggio civile e penale. I trimestre 2025	18/08/2025
Reati ambientali. Anno 2024	20/08/2025
Adulti in area penale esterna. II trimestre 2025	21/08/2025
Adulti in area penale esterna. III trimestre 2025	13/10/2025
Minorenni e giovani adulti ai Servizi Minorili. III trimestre 2025	15/10/2025
Aggiornamento statistiche sugli Istituti Penitenziari. Settembre 2025	17/10/2025
Monitoraggio civile e penale. II trimestre 2025	31/10/2025

**Ordine dei Giornalisti**

Atti intimidatori nei confronti dei giornalisti. I semestre 2025	29/10/2025
--	------------

**Polizia di Stato**

Dati sulla sicurezza. III trimestre 2024	03/04/2025
--	------------

**Presidenza Consiglio dei Ministri**

Dati e Prospettive nelle adozioni internazionali. I semestre 2024	11/02/2025
---	------------

**UIF – Unità di Informazione Finanziaria**

Le segnalazioni sospette di riciclaggio. II semestre 2024	31/01/2025
---	------------

Quaderni dell'antiriciclaggio. II semestre 2024	13/05/2025
---	------------

Rapporto annuale 2024	11/06/2025
-----------------------	------------

Le segnalazioni sospette di riciclaggio. I semestre 2025	29/07/2025
--	------------

Quaderni dell'antiriciclaggio. I semestre 2025	05/11/2025
--	------------



## ICT



### **AGCOM – Autorità per le garanzie nelle comunicazioni**

Broadband Map. IV trimestre 2024

24/02/2025

Relazione annuale 2025

21/07/ 2025

Broadband Map. III trimestre 2025

31/10/2025

### **FPA – Forum PA**

ICity Rank 2025

05/12/2025

### **ISTAT – Istituto nazionale di Statistica**

Imprese e ICT. Anno 2024

23/01/2025

Cittadini e ICT. Anno 2024

29/04/2025

### **Openpolis**

L'infrastrutturazione digitale delle scuole. A.s. 2022/2023

31/01/2025



# IMPRESE



## ACI – Automobile Club d'Italia

Tendenze del mercato automobilistico in Italia. Dati di dicembre 2024	10/04/2025
Tendenze del mercato automobilistico in Italia. Dati di marzo 2025	17/04/2025
Tendenze del mercato automobilistico in Italia. Dati di giugno 2025	08/07/2025
Tendenze del mercato automobilistico in Italia. Dati di settembre 2025	27/10/2025

## Amazon

Impatto delle PMI italiane. Anno 2024	19/09/2025
---------------------------------------	------------

## Centro Studi Guglielmo Tagliacarne

Le Medie Imprese industriali italiane. Edizione 2025	26/06/2025
La competitività delle medie imprese del Mezzogiorno 2025	19/12/2025

## Cerved

Fallimenti, procedure e chiusure di impresa. Il quadrimestre 2024	14/01/2025
---	------------

## CGIA – Associazione Artigiani Piccole Imprese

La diminuzione delle imprese artigiane in Italia. Anni 2014-2024	18/08/2025
Gli operai specializzati sono ormai introvabili.	02/09/2025
Il ruolo trainante delle PMI Italiane in UE. Anno 2023	26/11/2025
Imprese a rischio di usura. Giugno 2025	10/12/2025
L'imprenditoria femminile italiana. Anno 2025	22/12/2025

## Confartigianato

Consumi nelle feste natalizie e imprese artigiane. Anno 2023	05/12/2025
--	------------

## Confcommercio

Demografia d'impresa nelle città italiane. Anno 2024	25/03/2025
Demografia d'impresa nelle città italiane. Anno 2025	17/11/2025

## Confesercenti

Le imprese giovanili del commercio, ricettività e ristorazione. Anno 2024	19/05/2025
---	------------

## FIPE

Rapporto Ristorazione 2025	10/04/2025
----------------------------	------------

## Fondazione Leone Moressa

Imprenditori immigrati in Italia. Anno 2024	26/03/2025
---	------------

**Il Sole 24 Ore**

Le imprese femminili. Anno 2024	29/04/2025
L'e-commerce nelle regioni italiane nel decennio 2014-2024	11/08/2025

**Intesa-Sanpaolo**

Economia e finanza dei distretti industriali. Anno 2024	22/04/2025
---	------------

**ISTAT – Istituto nazionale di Statistica**

Aziende agrituristiche in Italia. Anno 2023	07/02/2025
Demografia d'impresa. Anno 2023	03/07/2025
Registro statistico delle imprese attive. Anno 2023	09/07/2025
La ricerca e sviluppo in Italia. Anni 2023 - 2025	25/09/2025
La nuova geografia dei sistemi locali del lavoro. Anno 2021	02/10/2025
Il commercio al dettaglio: dai piccoli esercizi commerciali alla grande distribuzione. Fotografia del fenomeno in Puglia	24/11/2025

**MISE – Ministero delle Imprese e del Made in Italy**

Startup innovative. IV trimestre 2024	22/01/2025
I numeri del fondo di garanzia. Gennaio - dicembre 2024	17/02/2025
Startup innovative. I trimestre 2025	12/05/2025
I numeri del fondo di garanzia. Gennaio - marzo 2025	16/05/2025
Startup innovative. II trimestre 2025	21/10/2025
I numeri del fondo di garanzia. Gennaio - settembre 2025	02/12/2025

**PoliTo – Politecnico di Torino**

Startup Innovative a significativo impatto sociale e ambientale in Italia. Anno 2024	27/10/2025
--	------------

**SRM – Centro Studi e Ricerche sul Mezzogiorno**

L'industria dello Spazio nel Mezzogiorno	14/11/2025
--	------------

**UIBM – Ufficio Italiano Brevetti e Marchi**

Marchi, brevetti e disegni. Anno 2024	07/01/2025
Marchi, brevetti e disegni. I trimestre 2025	03/04/2025
Marchi, brevetti e disegni. II trimestre 2025	07/07/2025
Marchi, brevetti e disegni. III trimestre 2025	01/10/2025

**Unioncamere**

Nati-mortalità delle imprese. Anno 2024	24/01/2025
Le imprese giovanili. Anni 2014-2024	18/02/2025
Imprese straniere. Anno 2024	20/03/2025
Le nuove imprese in Italia. Anno 2024	10/04/2025
Imprese del comparto animali domestici. Anno 2024	14/04/2025
Nati-mortalità delle imprese. I trimestre 2025	24/04/2025



---

Le imprese potenziali esportatrici	23/05/2025
Formazione continua e tirocini. Edizione 2024	26/05/2025
Nati-mortalità delle imprese. II trimestre 2025	22/07/2025
Nati-mortalità delle imprese. III trimestre 2025	21/10/2025
Imprese straniere. I semestre 2025	04/11/2025
 <b>Unioncamere-Tagliacarne</b>	
Startup innovative giovanili e femminili. Anno 2024	13/02/2025
 <b>Unioncamere-Symbola</b>	
Le imprese coesive. Anno 2024	13/06/2025
GreenItaly 2025	13/11/2025
 <b>UNRAE</b>	
Il mercato delle auto usate. Anno 2024	10/03/2025



# INFRASTRUTTURE E TRASPORTI



## ACI – Automobile Club d'Italia

Annuario Statistico 2025	12/05/2025
Autoritratto 2024	02/07/2025
La mappa degli incidenti stradali. Anno 2024	14/10/2025

## ANCE – Associazione Nazionale Costruttori Edili

Osservatorio congiunturale sull'industria delle costruzioni 2025	28/01/2025
--	------------

## Assaeroporti

Traffico negli aeroporti pugliesi. Dicembre 2024	03/02/2025
Traffico negli aeroporti pugliesi. Gennaio 2025	05/03/2025
Traffico negli aeroporti pugliesi. Febbraio 2025	02/04/2025
Traffico negli aeroporti pugliesi. Marzo 2025	07/05/2025
Traffico negli aeroporti pugliesi. Aprile 2025	09/06/2025
Traffico negli aeroporti pugliesi. Maggio 2025	04/07/2025
Traffico negli aeroporti pugliesi. Giugno 2025	01/08/2025
Traffico negli aeroporti pugliesi. Luglio 2025	10/09/2025
Traffico negli aeroporti pugliesi. Agosto 2025	06/10/2025
Traffico negli aeroporti pugliesi. Settembre 2025	13/11/2025
Traffico negli aeroporti pugliesi. Ottobre 2025	03/12/2025

## Asset

Gli incidenti stradali in Puglia. I semestre 2024	03/01/2025
Gli incidenti stradali in Puglia. Anno 2024	24/07/2025

## Assoporti

Movimenti portuali. III trimestre 2024	24/02/2025
Movimenti portuali. Anno 2024	22/04/2025
Movimenti portuali. I semestre 2025	16/12/2025

## Autorità di Sistema Portuale del Mar Ionio - Porto di Taranto

Dati portuali. II semestre 2024	07/02/2025
Dati portuali. I trimestre 2025	21/05/2025
Dati portuali. I semestre 2025	10/09/2025

## CGIA – Associazione Artigiani Piccole Imprese

Il superbonus per la riqualificazione degli edifici residenziali. Aggiornamento Marzo 2025	22/05/2025
--	------------

**Eurostat**

Diffusione delle autovetture in Europa. Anno 2023	22/05/2025
Incidenti stradali mortali. Anno 2023	14/11/2025

**Il Sole 24 Ore**

La mobilità urbana in Europa. Anno 2024	17/10/2025
---	------------

**Inrix**

Global Traffic 2024	08/07/2025
---------------------	------------

**ISTAT – Istituto nazionale di Statistica**

Le percorrenze dei veicoli stradali circolanti. Anno 2021	05/06/2025
Statistiche sui permessi di costruire. Anno 2024	14/07/2025
Incidenti stradali. Anno 2024	25/07/2025
Incidenti stradali. Anno 2024. Integrazione dati provinciali	15/10/2025
Incidenti stradali in Puglia. Anno 2024	16/12/2025

**Legambiente**

Ecosistema Scuola 2025	17/09/2025
Rapporto Pendolaria. Anno 2024	19/12/2025

**MIMS – Ministero delle Infrastrutture e della Mobilità Sostenibile**

Anagrafe opere incompiute. Situazione al 31 dicembre 2024	01/09/2025
Il Diporto Nautico in Italia. Anno 2024	19/09/2025

**MIT – Ministero delle Infrastrutture**

Osservatorio sulle tendenze di mobilità. III trimestre 2024	27/01/2025
Statistiche sull'incidentalità nei trasporti stradali. Rapporto 2024	25/03/2025
Statistiche sugli esami della patente. Anno 2024	27/03/2025
Osservatorio sulle tendenze di mobilità. IV trimestre 2024	22/04/2025
Osservatorio sulle tendenze di mobilità. I trimestre 2025	18/08/2025
Relazione al Parlamento sul Trasporto Pubblico Locale. Anni 2020, 2021, 2022	28/10/2025
Osservatorio sulle tendenze di mobilità. II trimestre 2025	11/11/2025

**Unioncamere Puglia**

I numeri della logistica e dei trasporti in Puglia. Anni 2023-2024	03/07/2025
--	------------

**UNRAE**

Il noleggio a lungo termine (NTL) in Italia. Anno 2024	13/01/2025
L'Auto 2024 - Sintesi Statistica	01/07/2025





# ISTRUZIONE

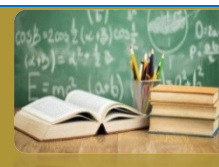

## AlmaLaurea

Profilo e Condizione occupazionale dei Laureati. Anno 2024	10/06/2025
Profilo e Condizione occupazionale dei Dottori di ricerca. Anno 2024	01/07/2025

## ARTI – Agenzia Regionale per la Tecnologia e l'Innovazione

ITS Academy e i fabbisogni professionali delle imprese pugliesi	17/04/2025
La condizione occupazionale dei laureati pugliesi. Anno 2024	25/09/2025
Laureati in Puglia: percorsi occupazionali per area disciplinare e genere. Anno 2024	10/10/2025

## Censis – Centro Studi Investimenti Sociali

Classifica delle Università italiane edizione 2025/2026	18/07/2025
---	------------

## Fondazione Agnelli

Divari di apprendimento in Italia. A.s. 2022/2023	29/08/2025
Eduscopio 2025	03/12/2025

## Job Pricing

University Report 2025	10/06/2025
------------------------	------------

## INVALSI

Rapporto prove 2025	09/07/2025
---------------------	------------

## ISTAT – Istituto nazionale di Statistica

Report sui servizi educativi per l'infanzia. Anno 2023/2024	20/05/2025
L'inclusione scolastica degli alunni con disabilità. Anno scolastico 2023-2024	18/03/2025
Indagine conoscitiva su povertà educativa, abbandono e dispersione scolastica	09/10/2025

## MIM – Ministero dell'Istruzione e del Merito

Open data Studenti. Anno 2023/2024	28/04/2025
Monitoraggio e valutazione dei percorsi ITS 2025	09/05/2025
Adozione libri di testo scolastici. Anno 2025	04/06/2025
I primi dati. Iscrizioni on line. Anno scolastico 2025/2026	12/02/2025
I dati sugli esiti degli Esami di Stato del primo e del secondo ciclo di istruzione. A.S. 2024/2025	05/08/2025
Open Data. Edilizia scolastica. Anno scolastico 2023/2024	05/08/2025
Il contrasto alla violenza di genere nelle scuole. Anno 2025	19/11/2025

## Openpolis

I divari di genere negli apprendimenti scientifici. Anno 2023	12/02/2025
Scuole e musei contro la povertà educativa. Anni 2022-2023	20/05/2025



---

Disuguaglianza socio-economica e istruzione superiore	27/08/2025
L'abbandono scolastico. Anno 2024	09/09/2025
Minori in povertà assoluta in Italia. Anno 2024	29/10/2025
L'inclusione per gli studenti con disabilità nelle scuole. A.S. 2023/2024	21/11/2025
 <b>MUR – Ministero dell'Università e della Ricerca</b>	
Diritto allo Studio. A.A. 2023-2024	24/06/2025
Immatricolati a.a. 2023-2024	04/02/2025
Contribuzione e interventi degli Atenei. Anno 2024	06/06/2025
Il Sistema Alta Formazione Artistica Musicale e Coreutica (AFAM). Anno Accademico 2024-2025	19/11/2025
 <b>QS – Quacquarelli Symonds</b>	
University Ranking Europe 2026	19/06/2025



# LAVORO

**ARPAL Puglia – Agenzia Regionale per le Politiche Attive del Lavoro**

Il mercato del lavoro in Puglia. Caratteristiche, dinamiche e fabbisogni occupazionali 2025-2028

12/09/2025

**ARTI – Agenzia Regionale per la Tecnologia e l'Innovazione**

Osservatorio del mercato del lavoro: i green jobs in Puglia

18/11/2025

**CGIA – Associazione Artigiani Piccole Imprese**

Differenze retributive in Italia. Anno 2023

15/05/2025

La pressione fiscale in Italia. Anno 2022

22/09/2025

Livello di soddisfazione lavorativa. Anno 2023

06/10/2025

Il costo dell'eccessiva burocrazia in Italia. Anno 2024

14/10/2025

**CREA – Consiglio per la Ricerca in agricoltura e l'analisi dell'Economia Agraria**

Gli operai in agricoltura. Anno 2023

03/07/2025

**Eurostat**

L'intensità del lavoro in Europa. Anno 2023

05/02/2025

Tasso di occupazione in UE. Anno 2024

15/10/2025

Disoccupazione di lungo periodo nell'Unione Europea. Anno 2024

11/11/2025

**Fondazione Studi Consulenti del Lavoro**

L'occupazione femminile in Italia. Anno 2024

10/03/2025

Rendere la sfida demografica sostenibile

23/05/2025

**INAPP – Istituto nazionale per l'analisi delle politiche pubbliche**

Lavoro e formazione. Rapporto 2024

21/04/2025

**INPS – Istituto nazionale della previdenza sociale**

Osservatorio sul mercato del lavoro. Anni 2014-2024

28/03/2025

Lavoratori domestici. Anno 2024

18/06/2025

Osservatorio sul mercato del lavoro. Marzo 2025

30/06/2025

Osservatorio sui lavoratori parasubordinati. Anno 2024

23/10/2025

Osservatorio politiche occupazionali e del lavoro. Anno 2024

27/11/2025

**IPRES – Istituto Pugliese di Ricerche Economiche e Sociali**

Impatto del calo demografico sull'occupazione dei sistemi locali del lavoro della Puglia

21/01/2025

Gap occupazionali di genere

27/06/2025

I nuovi Sistemi Locali del Lavoro in Puglia. Anno 2021

04/11/2025



Fabbisogni occupazionali in Puglia. Anni 2022 e 2025	11/12/2025
<b>ISTAT – Istituto nazionale di Statistica</b>	
Il mercato del lavoro. IV trimestre 2024	13/03/2025
Il mercato del lavoro. I trimestre 2025	12/06/2025
Il mercato del lavoro. II trimestre 2025	12/09/2025
Il mercato del lavoro. III trimestre 2025	11/12/2025
<b>Job Pricing</b>	
Salary Outlook 2025	28/03/2025
Geography index 2025	15/09/2025
<b>Ministero del Lavoro</b>	
Comunicazioni obbligatorie. III trimestre 2024	24/03/2025
Premi di Produttività al 17 marzo 2025	25/03/2025
Premi di Produttività al 16 giugno 2025	17/07/2025
XV Rapporto annuale. Gli stranieri nel mercato del lavoro in Italia	23/07/2025
Comunicazioni obbligatorie. Rapporto annuale 2025	12/09/2025
Premi di Produttività al 15 settembre 2025	23/09/2025
Comunicazioni obbligatorie. I trimestre 2025	23/09/2025
Premi di Produttività al 15 dicembre 2025	23/12/2025
<b>MLPS – Ministero del Lavoro e delle Politiche Sociali</b>	
Programma GOL. Dicembre 2024	28/01/2025
Programma GOL. Marzo 2025	17/04/2025
Programma GOL. Luglio 2025	10/09/2025
<b>Openpolis</b>	
I servizi per l'infanzia a supporto dell'occupazione femminile. Anno 2022	07/03/2025
<b>Osservatorio sul lavoro domestico</b>	
Rapporto annuale 2024	21/02/2025
<b>Sviluppo Lavoro Italia</b>	
La trasformazione green e digitale del mercato del lavoro. Anno 2024	31/03/2025
La vocazione professionale dei bacini di competenza dei Centri per l'Impiego	12/12/2025
<b>INL – Istituto Nazionale del Lavoro</b>	
Relazione annuale sulle convalide delle dimissioni e risoluzioni consensuali delle lavoratrici madri e dei lavoratori padri. Anni 2023-2024	19/06/2025
<b>Unioncamere</b>	
Competenze green. Anno 2024	07/03/2025
Formazione professionale e lavoro 2024	04/03/2025



---

Diplomati e lavoro 2024	10/02/2025
Domanda di professioni e di formazione delle imprese. Anno 2024	14/02/2025
Competenze digitali. Anno 2024	18/03/2025
Imprese del turismo. Anno 2024	19/03/2025
Laureati e lavoro. Anno 2024	01/04/2025
Il mercato del lavoro degli immigrati. Anno 2024	15/04/2025
Imprese e professioni culturali e creative. Anno 2024	18/04/2025
Imprese artigiane. Anno 2023	22/04/2025
Imprenditori over 70 alla guida delle micro-imprese italiane. 2025	12/08/2025
Previsioni dei fabbisogni occupazionali e professionali in Italia a medio termine 2025-2029	21/08/2025
Diplomati e lavoro 2025	02/12/2025
Formazione professionale e lavoro 2025	15/12/2025

**Unioncamere-Excelsior**

Previsioni occupazionali. Gennaio - Marzo 2025	14/01/2025
Previsioni occupazionali. Febbraio - Aprile 2025	24/02/2025
Previsioni occupazionali. Marzo - Maggio 2025	11/03/2025
Previsioni occupazionali. Aprile - Giugno 2025	11/04/2025
Previsioni occupazionali. Maggio - Luglio 2025	20/05/2025
Previsioni occupazionali. Giugno - Agosto 2025	11/06/2025
Previsioni occupazionali. Luglio - Settembre 2025	29/07/2025
Previsioni occupazionali. Agosto - Ottobre 2025	06/08/2025
Previsioni occupazionali. Settembre-Novembre 2025	04/09/2025
Previsioni occupazionali. Ottobre-Dicembre 2025	13/10/2025
Previsioni occupazionali. Novembre 2025-Gennaio 2026	19/11/2025
Previsioni occupazionali. Dicembre 2025-Febbraio 2026	10/12/2025

**UniBa – Università degli Studi di Bari**

Indagine sui profili e le competenze più richieste	20/02/2025
--	------------



# PNRR

**Camera dei Deputati**

Monitoraggio PNRR - VIII rata. Giugno 2025

01/08/2025

**Corte dei Conti**

Il contributo del PNRR all'obiettivo 6 dell'Agenda ONU 2030

24/03/2025

Stato di attuazione del PNRR e del PNC. Anno 2024

10/04/2025

Relazione semestrale sul PNRR. II semestre 2024

15/05/2025

Stato di attuazione del PNRR e del PNC. Controllo gestione al I semestre 2025

04/08/2025

**Fondazione GIMBE**

PNRR, Missione Salute al primo trimestre 2025

07/05/2025

**IPRES – Istituto Pugliese di Ricerche Economiche e Sociali**

Attuazione del PNRR in ambito servizi educativi per l'infanzia

26/05/2025

**ISTAT – Istituto nazionale di Statistica**

PNRR, aggiornato e ampliato il cruscotto Istat-RGS

01/12/2025

**La voce.info**

Gli interventi PNRR sul Sistema Idrico Integrato. Giugno 2025

02/10/2025

**Ministero della Salute**

Avanzamento della Missione 6 - Salute. Febbraio 2025

11/03/2025

**Openpolis**

Avanzamento del PNRR. Anno 2024

25/02/2025

Le difficoltà del PNRR

03/03/2025

Lo stato di attuazione del PNRR nel Terzo settore nel PNRR. Marzo 2025

11/07/2025

**SVIMEZ**

PNRR e le opere pubbliche di Comuni e Regioni. Anno 2024

10/02/2025

**Ufficio Statistico**

Stato di attuazione del PNRR in Regione Puglia al 31 marzo 2025

13/05/2025

Stato di attuazione del PNRR in Regione Puglia. Al 30 giugno 2025

18/08/2025

Stato di attuazione del PNRR in Regione Puglia. Al 14 ottobre 2025

10/11/2025

**UPB – Ufficio Parlamentare di Bilancio**

Asili nido e scuole dell'infanzia, stato di attuazione del PNRR

20/01/2025

Il PNRR e la riorganizzazione del Servizio sanitario nazionale

26/05/2025



# POLITICHE DI SVILUPPO



## Corte dei Conti

I rapporti finanziari tra l'Italia e l'Unione europea. Relazione 2024

19/12/2025

## IFEL – Istituto per la Finanza e l'Economia Locale

La dimensione territoriale nelle politiche di coesione. Anno 2025

29/12/2025

## IPRES – Istituto Pugliese di Ricerche Economiche e Sociali

Rapporto Puglia 2023-2024

07/04/2025

Gli interventi FSC 2021-2027 della Regione Puglia

14/08/2025

## ISTAT – Istituto nazionale di Statistica

Aggiornamento indicatori territoriali per le politiche di sviluppo. Aprile 2025

24/04/2025

Aggiornamento indicatori territoriali per le politiche di sviluppo. Giugno 2025

27/06/2025

Aggiornamento indicatori territoriali per le politiche di sviluppo. Settembre 2025

24/09/2025

## Opencoesione

Attuazione dei progetti delle politiche di coesione. Aggiornamento dati al 31 ottobre 2024

03/02/2025

Attuazione dei progetti delle politiche di coesione. Aggiornamento dati al 31 dicembre 2024

21/02/2025

Attuazione dei progetti delle politiche di coesione. Aggiornamento dati al 30 giugno 2025

19/09/2025



# POPOLAZIONE



## ARTI – Agenzia Regionale per la Tecnologia e l'Innovazione

Tassi di migrazione nelle province pugliesi. Anno 2023	03/06/2025
Popolazione straniera residente in Puglia. Anno 2023	12/06/2025
Le famiglie in Puglia. Anno 2021	18/07/2025

## Banca d'Italia

Rimesse verso l'estero dei lavoratori stranieri. Anno 2024	07/04/2025
--	------------

## Caritas Italiana

La povertà in Italia. Anno 2024	17/06/2025
XXXIV Rapporto Immigrazione 2025	20/10/2025
La povertà ed esclusione sociale in Italia 2025	18/11/2025
Disuguaglianze sociali. Anno 2024	03/12/2025

## CGIA – Associazione Artigiani Piccole Imprese

La popolazione a rischio povertà. Anno 2024	07/04/2025
Stima previsioni demografiche della popolazione in età lavorativa. Anni 2025-2035	05/06/2025

## CNEL – Consiglio Nazionale dell'Economia e del Lavoro

Rapporto immigrazione 2025	31/12/2025
----------------------------	------------

## Corte dei Conti

Il fondo Care Leavers. Anni 2018-2023	27/01/2025
---------------------------------------	------------

## Eurostat

Aspettativa di vita alla nascita nelle regioni europee. Anno 2023	14/03/2025
Indice di dipendenza degli anziani. Anno 2024	03/10/2025
Rischio di povertà o di esclusione sociale. Anno 2024	20/10/2025
Popolazione a rischio di povertà. Anno 2024	24/11/2025

## Fondazione Migrantes

Gli italiani nel mondo. Rapporto 2025	18/11/2025
---------------------------------------	------------

## Info.nodes

I divari di genere nella politica. Anno 2024	07/03/2025
--	------------

## INPS – Istituto nazionale della previdenza sociale

Osservatorio sugli stranieri. Anno 2024	01/12/2025
---	------------



**IPRES – Istituto Pugliese di Ricerche Economiche e Sociali**

Mappa della longevità pugliese. Anno 2023	07/02/2025
Degiovanimento e condizione occupazionale dei giovani in Puglia	30/04/2025
Dinamica della popolazione pugliese. Anno 2023	09/06/2025

**ISTAT – Istituto nazionale di Statistica**

Matrimoni e indicatori di nuzialità. Anni 2004-2023	07/02/2025
Preoccupazioni ambientali. Anno 2024	26/02/2025
Indicatori demografici. Stima anno 2024	31/03/2025
Censimento permanente della popolazione. Dati regionali. Anno 2023	15/04/2025
Migrazioni interne e internazionali. Anni 2023-2024	20/06/2025
Previsioni della popolazione residente e delle famiglie. Base 1° gennaio 2024	28/07/2025
Bilancio demografico mensile. Al 30 giugno 2025. Provvisorio	11/09/2025
La partecipazione politica in Italia. Anno 2024	17/09/2025
Matrice di pendolarismo per lavoro. Anno 2021	10/10/2025
Natalità e fecondità della popolazione residente. Anno 2024	21/10/2025
Cittadini non comunitari in Italia. Anno 2024	28/10/2025
I centenari in Italia. Al 1° gennaio 2025	06/11/2025
Popolazione residente e dinamica demografica. Anno 2024	19/12/2025

**Ministero del Lavoro**

Bambini e adolescenti fuori dalla famiglia di origine. Anno 2024	15/12/2025
--	------------

**Ministero dell'Interno**

Migranti sbarcati. Al 31 dicembre 2024	02/01/2025
Migranti sbarcati. Al 31 marzo 2025	03/04/2025
Migranti sbarcati. Al 30 giugno 2025	04/07/2025
Migranti sbarcati. Al 30 settembre 2025	01/10/2025

**MLPS – Ministero del Lavoro e delle Politiche Sociali**

La presenza dei migranti nelle città metropolitane. Anno 2023	20/01/2025
I Minori Stranieri Non Accompagnati in Italia. IV trimestre 2024	23/01/2025
I Minori Stranieri Non Accompagnati in Italia. I trimestre 2025	09/06/2025
I Minori Stranieri Non Accompagnati in Italia. II trimestre 2025	14/08/2025
I Minori Stranieri Non Accompagnati in Italia. III trimestre 2025	24/10/2025

**Openpolis**

Povertà abitativa minorile. Anno 2023	31/01/2025
Il calo della popolazione minorile. Anno 2019-2024	07/04/2025
Il calo delle nascite. Anno 2024	28/05/2025
I minori stranieri non accompagnati in Italia. Aprile 2025	17/06/2025
Le previsioni sulla condizione dei giovani in Italia nel 2030	19/08/2025



---

Indice di vecchiaia comunale. Anno 2022	01/10/2025
La condizione dei giovani nelle periferie	12/12/2025
<b>Save the Children</b>	
Atlante dell'Infanzia a rischio 2025	20/11/2025
<b>Sezione Statistica</b>	
Analisi del pendolarismo per motivi di lavoro. Anno 2021	20/10/2025
<b>Terre des Hommes</b>	
Dossier Indifesa. XIV edizione 2025	17/12/2025
<b>UNICEF</b>	
Lavoro minorile in Italia. Anni 2019-2024	12/06/2025



# PREVIDENZA



## **INAIL – Istituto Nazionale per l'Assicurazione contro gli Infortuni sul Lavoro**

Infortunati e malattie professionali. IV trimestre 2024	04/02/2025
Infortunati e malattie professionali. I trimestre 2025	07/05/2025
Relazione annuale 2024	28/07/2025
Infortunati e malattie professionali. II trimestre 2025	13/08/2025
XII Rapporto Malattie Professionali. Anni 2021-2022	07/10/2025
Infortunati e malattie professionali. III trimestre 2025	05/11/2025
Rapporto annuale regione Puglia 2024	10/11/2025

## **INPS – Istituto nazionale della previdenza sociale**

Monitoraggio dei flussi di pensionamento. Anno 2024	24/01/2025
Osservatorio CIG. IV trimestre 2024	29/01/2025
ADI e SFL. Dicembre 2024	30/01/2025
Assegno unico e universale. IV trimestre 2024	19/02/2025
Osservatorio su DSU e ISEE: i dati 2016-2024	20/02/2025
Osservatorio sulla malattia. III e IV trimestre 2024	26/02/2025
Rendiconto di genere 2024	04/03/2025
Congedi di paternità. Anno 2023	19/03/2025
Osservatorio sulle pensioni. Anno 2024	27/03/2025
Monitoraggio dei flussi di pensionamento. I trimestre 2025	23/04/2025
Osservatorio CIG. I trimestre 2025	06/05/2025
Assegno unico e universale. I trimestre 2025	14/05/2025
Gestione Dipendenti Pubblici: l'Osservatorio sulle pensioni 2025	21/05/2025
Lavoratori dello spettacolo e sportivi professionisti. Anno 2024	26/05/2025
Lavoratori autonomi. Anno 2024	24/06/2025
Monitoraggio dei flussi di pensionamento. II trimestre 2025	23/07/2025
Osservatorio CIG. II trimestre 2025	31/07/2025
XXIV Rapporto annuale. Luglio 2025	06/08/2025
ADI e SFL. Giugno 2025	11/08/2025
Osservatorio sulla malattia. I semestre 2025	26/08/2025
Assegno unico e universale. II trimestre 2025	27/08/2025
Osservatorio sul mercato del lavoro. Giugno 2025	25/09/2025
Rendiconto sociale 2024 regionale	10/10/2025
Monitoraggio dei flussi di pensionamento. III trimestre 2025	27/10/2025
Osservatorio CIG. III trimestre 2025	31/10/2025
Osservatori lavoratori pubblici. Anno 2024	12/11/2025
Osservatorio sui lavoratori dipendenti non agricoli. Anno 2024	18/11/2025



---

Osservatorio sul mondo agricolo. Anno 2024	19/11/2025
Assegno unico e universale. III trimestre 2025	21/11/2025
Osservatorio imprese. Anno 2024	28/11/2025
Enti dipendenti pubblici. Anno 2024	12/12/2025
Osservatorio sul mercato del lavoro. Settembre 2025	24/12/2025
Prestazioni a sostegno della famiglia. Anno 2024	29/12/2025
 <b>Vega Engineering</b>	
Statistiche Infortuni Mortali sul Lavoro. Agosto 2025	14/10/2025



# PUBBLICA AMMINISTRAZIONE



## **ANAC – Autorità Nazionale Anticorruzione**

Rapporto sul mercato dei contratti pubblici. II quadrimestre 2024	31/01/2025
Rapporto sul mercato dei contratti pubblici. III quadrimestre 2024	22/07/2025
Rapporto sul mercato dei contratti pubblici. I quadrimestre 2025	06/10/2025

## **CGIA – Associazione Artigiani Piccole Imprese**

L'evasione segnalata dai Comuni. Anno 2023	30/05/2025
Irpef e differenze territoriali. Anno 2023	08/09/2025
I residui fiscali delle regioni. Anno 2019	15/09/2025

## **CNEL – Consiglio Nazionale dell'Economia e del Lavoro**

Relazione 2025 sui livelli e la qualità dei servizi offerti dalle Pubbliche Amministrazioni centrali e locali	15/10/2025
---	------------

## **Corte dei Conti**

Controlli interni degli enti locali. Anni 2021-2023	20/01/2025
La spesa sociale negli enti territoriali	20/10/2025

## **IFEL – Istituto per la Finanza e l'Economia Locale**

Il personale dei Comuni italiani. Anno 2023	01/04/2025
L'offerta di abitazioni in Italia. Anno 2025	14/10/2025

## **Il Sole 24 Ore**

Capacità amministrativa dei Comuni 2025	18/12/2025
---	------------

## **ISTAT – Istituto nazionale di Statistica**

Registro Asia Istituzioni pubbliche. Anno 2022	04/04/2025
I bilanci consuntivi delle Camere di Commercio, Industria, Artigianato ed Agricoltura. Anno 2023	10/04/2025
Bilanci consuntivi delle province e delle città metropolitane. Anno 2023 (dati provvisori)	16/04/2025
Bilanci consuntivi dei comuni. Anno 2023 (dati provvisori)	16/04/2025
Censimento permanente delle istituzioni pubbliche. Completamento. Anno 2022	18/04/2025
Partecipate pubbliche in Italia. Anno 2022	23/04/2025
Bilanci consuntivi delle Regioni e Province autonome. Anno 2023	02/05/2025
Bilanci consuntivi degli enti previdenziali. Anno 2023	21/07/2025
Censimento permanente delle istituzioni non profit. Anno 2021. Aggiornamento	24/09/2025
La spesa dei comuni per i servizi sociali. Anno 2022	25/09/2025
Struttura e profili del settore non profit. Anno 2023	13/10/2025



**MEF – Ministero dell’Economia e delle Finanze**

Il Conto Annuale 2023 sul Pubblico Impiego

06/08/2025

**UIL – Unione Italiana del Lavoro**

Rapporto TARI. Anno 2024

14/02/2025



# SANITA' E SALUTE



## **AGENAS – Agenzia Nazionale per i servizi sanitari Regionali**

Stato di attuazione dell'assistenza territoriale. Anno 2024	18/03/2025
Stato di attuazione delle Reti Oncologiche Regionali 2024	27/05/2025
Health Technology Assessment (HTA). Anno 2023	04/09/2025
Stato di attuazione dell'assistenza territoriale. I semestre 2025	24/09/2025
Il personale del Servizio Sanitario Nazionale. Anno 2023	03/10/2025
Lo stato delle Reti Tempo-Dipendenti. Anno 2023	23/10/2025
Performance delle aziende sanitarie pubbliche. Anno 2024	05/12/2025
Programma Nazionale Esiti. Edizione 2025	09/12/2025

## **AIFA – Agenzia Italiana del Farmaco**

Monitoraggio della Spesa Farmaceutica Regionale. Gennaio-Giugno 2024	22/01/2025
Monitoraggio della Spesa Farmaceutica Regionale. Gennaio-Settembre 2024	17/02/2025
Rapporto regionale OsMed sul consumo dei farmaci in Italia. Anno 2023	17/03/2025
L'uso degli antibiotici in Italia. Anno 2023	17/03/2025
Monitoraggio della Spesa Farmaceutica Regionale. Gennaio-Dicembre 2024	14/07/2025
Monitoraggio della Spesa Farmaceutica Regionale. Gennaio-Aprile 2025	24/09/2025
Rapporto Nazionale OsMed sull'uso dei farmaci in Italia. Anno 2024	11/11/2025

## **AIOM – Associazione Italiana di Oncologia Medica**

I numeri del cancro in Italia 2025	19/12/2025
------------------------------------	------------

## **Ambrosetti – The European House**

Rapporto Meridiano Sanità 2025	15/10/2025
--------------------------------	------------

## **ANAC – Autorità Nazionale Anticorruzione**

Esternalizzazione del personale sanitario. Anno 2024	03/03/2025
--	------------

## **AReSS - Agenzia Regionale per la Salute ed il Sociale**

Profilo di salute ed equità regionale. Anno 2024	18/04/2025
--	------------

## **ASL Lecce**

Atlante dei tumori. Anno 2014-2019	03/02/2025
------------------------------------	------------

## **Banco Farmaceutico**

Povertà sanitaria. Anno 2025	09/12/2025
------------------------------	------------

## **Centro Nazionale Sangue**

Monitoraggio plasma. Settembre 2025	29/10/2025
-------------------------------------	------------



Monitoraggio Globuli Rossi. Settembre 2025	30/10/2025
<b>CittadinanzAttiva</b>	
Rapporto civico sulla salute 2025	17/12/2025
<b>CREA Sanità</b>	
XX Rapporto Sanità	29/01/2025
Le Performance regionali. XIII edizione 2025	04/07/2025
<b>Egualia</b>	
Il mercato italiano dei farmaci generici equivalenti. Anno 2024	29/05/2025
<b>Epicentro</b>	
Sorveglianza bambini 0-2 anni: il report 2022	29/05/2025
Fumo. I dati 2023-2024 di PASSI e PASSI d'Argento	29/05/2025
Consumo di alcol e abitudini alimentari. I dati 2023-2024 di PASSI e PASSI d'Argento	12/06/2025
Attività fisica e caratteristiche socio-anagrafiche. I dati 2023-2024 di PASSI e PASSI d'Argento	19/06/2025
Fragilità, problemi sensoriali e uso dei farmaci. I dati 2023-2024 PASSI d'Argento	26/06/2025
Screening oncologici. I dati 2023-2024 di PASSI	11/07/2025
Mobilità attiva. I dati 2023-2024 di PASSI	18/09/2025
Consumo di sale e rischio cardiovascolare. I dati 2023-2024 di PASSI	26/09/2025
Rinuncia alle cure e tutela e sicurezza. I dati 2023-2024 di PASSI d'Argento	06/10/2025
Isolamento e partecipazione sociale. I dati 2023-2024 di PASSI d'Argento	16/10/2025
Sicurezza stradale e guida sotto l'effetto di alcol. I dati 2023-2024 di PASSI	24/10/2025
Cadute e sicurezza domestica. I dati 2023-2024 di PASSI e PASSI d'Argento	04/11/2025
Diabete. I dati 2023-2024 di PASSI	14/11/2025
<b>Eurostat</b>	
La raggiungibilità degli ospedali. Anno 2023	08/04/2025
<b>Federfarma</b>	
VII rapporto farmacie	28/02/2025
<b>Fondazione GIMBE</b>	
Il personale sanitario. Anno 2023	09/01/2025
La mobilità sanitaria interregionale. Anno 2022	12/02/2025
La spesa sanitaria delle famiglie. Anno 2023	18/02/2025
Mancanza di infermieri in Italia. Anno 2022	26/03/2025
Screening oncologici. Anno 2023	20/05/2025
Mancanza di pediatri in Italia. Stima al 2028	08/07/2025
Fascicolo Sanitario Elettronico nelle regioni italiane. Aggiornamento al 31 marzo 2025	17/07/2025
Mancanza di medici di famiglia in Italia. Anno 2023	05/03/2025
Analisi sul monitoraggio LEA dell'anno 2023	03/09/2025





VIII Rapporto sul Servizio Sanitario Nazionale	08/10/2025
Servizi per le Dipendenze. Anno 2024	31/10/2025
L'indebolimento progressivo della sanità pubblica 2025	28/11/2025
<b>IBDO Foundation</b>	
Il diabete in Italia. XVIII edizione	29/10/2025
<b>Il Sole 24 Ore</b>	
Focus su esposizione a schermi bambini 0-2 anni	07/10/2025
<b>ISS – Istituto Superiore di Sanità</b>	
Stato ponderale e stili di vita di bambine e bambini. Anno 2023	27/03/2025
Attuazione della legge sulla PMA. Edizione 2024	25/02/2025
<b>ISTAT – Istituto nazionale di Statistica</b>	
Decessi e cause di morte. Aggiornamento comunale a novembre 2024	17/01/2025
Le strutture residenziali socio-assistenziali e socio-sanitarie. Anno 2022	07/02/2025
Decessi e cause di morte. Aggiornamento marzo 2025	28/05/2025
La pratica sportiva. Anno 2024	30/06/2025
Decessi e cause di morte. Aggiornamento comunale a giugno 2025	05/08/2025
Health for All. Aggiornamento giugno 2025	05/08/2025
Disuguaglianze nella mortalità per causa. Anno 2022	19/09/2025
Decessi e cause di morte. Aggiornamento comunale a settembre 2025	23/12/2025
Health for All. Aggiornamento dicembre 2025	30/12/2025
<b>Ministero della Salute</b>	
Rapporto sulla salute mentale. Anno di riferimento 2023	07/01/2025
Il personale del sistema sanitario italiano. Anno 2022	10/01/2025
Rapporto annuale sull'evento nascita. Anno 2023	05/02/2025
Annuario Statistico del Servizio Sanitario Nazionale. Anno 2023	17/02/2025
Impianti protesici mammari. Rapporto 2024	24/02/2025
Anticipazioni monitoraggio LEA. Anno 2023	27/02/2025
Vaccinazioni dell'età pediatrica e dell'adolescenza. Anno 2023	11/03/2025
Osservatorio nazionale sulla sicurezza degli esercenti le professioni sanitarie e socio-sanitarie. Anno 2024	12/03/2025
Rapporto di vigilanza sui dispositivi medici. Anno 2023	18/04/2025
Rapporto attività di ricovero ospedaliero. Anno 2023	05/05/2025
Relazione sullo stato dell'attività libero-professionale intramuraria. Anno 2023	11/07/2025
Monitoraggio nazionale ex ante dei tempi di attesa ALPI. Anno 2023	11/07/2025
Monitoraggio LEA. Anno 2023	12/08/2025
Sorveglianza delle nuove diagnosi di infezione da HIV e dei casi di Aids. Anno 2024	25/11/2025
Relazione sugli interventi realizzati in materia di alcol e problemi alcol correlati. Anno 2024	02/12/2025



Rapporto annuale sull'evento nascita. Anno 2024	10/12/2025
<b>Newsweek</b>	
World's Best Specialized Hospitals 2025	23/04/2025
<b>ONS - Osservatorio Nazionale Screening</b>	
Screening oncologici. Anno 2023	15/05/2025
Screening oncologici. Anno 2024	05/09/2025
<b>Presidenza del Consiglio dei Ministri</b>	
Tossicodipendenze in Italia. Anno 2024	26/06/2025
<b>Puglia Salute</b>	
I tempi di attesa ex-ante delle aziende sanitarie. Settimana 07-11 ottobre 2024	21/03/2025
I tempi di attesa ex-post delle aziende sanitarie. III trimestre 2024	11/04/2025
I tempi di attesa ex-post delle aziende sanitarie. II trimestre 2024	08/01/2025
I tempi di attesa ex-post delle aziende sanitarie. IV trimestre 2024	11/08/2025
I tempi di attesa ex-ante delle aziende sanitarie. I semestre 2025	27/10/2025
<b>Rete nazionale trapianti</b>	
Donazioni e trapianti 2024. Report preliminare	14/01/2025
Indice del dono 2025	08/04/2025
Report analitico 2024	06/11/2025
<b>SiSMG – Sistema di sorveglianza della mortalità giornaliera</b>	
Colpi di calore. Risultati dei Sistemi di allarme e degli accessi in pronto soccorso. Maggio-giugno 2025	23/07/2025
Colpi di calore. Risultati dei Sistemi di allarme e degli accessi in pronto soccorso. Estate 2025	07/11/2025
<b>Università Bocconi</b>	
1. Rapporto OASI 2025	03/12/2025
<b>UPB – Ufficio Parlamentare di Bilancio</b>	
I LEP di assistenza sociale: il reclutamento degli assistenti sociali	11/03/2025



# STATISTICHE GENERALI



## Ambrosetti – The European House

Puglia. Verso Sud 2025

19/05/2025

## ARTI – Agenzia Regionale per la Tecnologia e l'Innovazione

Export e dimensione delle imprese. Anni 2022-2023

02/04/2025

Indice comunale di disagio socio-economico

13/05/2025

## ASviS – Alleanza Italiana per lo Sviluppo Sostenibile

Rapporto 2025 - L'Italia e gli Obiettivi di sviluppo sostenibile

03/11/2025

Relazione sullo Stato della Green Economy 2025

26/11/2025

Rapporto 2025 - I territori e gli Obiettivi di sviluppo sostenibile

11/12/2025

## Azione contro la Fame

Atlante della Fame in Italia 2025

04/12/2025

## CNEL - Consiglio Nazionale dell'Economia e del Lavoro

L'attrattività dell'Italia per i giovani dei Paesi avanzati 2025

09/12/2025

## Comitato europeo delle regioni

Lo stato delle regioni e delle città. Report 2025

22/10/2025

## Commissione europea

European Innovation Scoreboard 2025

12/08/2025

## CUSPI – Coordinamento degli Uffici di Statistica delle Province Italiane

Rapporto sul Benessere equo e sostenibile delle Province e Città metropolitane 2024

29/01/2025

## Epicentro

Sorveglianze HBSC e GYTS per la salute degli adolescenti. Anno 2022

25/11/2025

## Eurispes

Rapporto Italia 2025

30/05/2025

Indice di Esclusione. Anno 2025

21/10/2025

## Eurostat

Regional Yearbook 2025

26/09/2025

PIL per abitante in UE. Anno 2023

22/10/2025

## EY - Ernst & Young

Human Smart City Index 2025

06/05/2025

**ICS – Istituto per il Credito Sportivo**

Rapporto Sport 2024		17/02/2025
---------------------	--	------------

**IFEL – Istituto per la Finanza e l'Economia Locale**

I Comuni italiani 2025 - Numeri in tasca		17/11/2025
--	--	------------

**Il Sole 24 Ore**

Qualità della vita 2024: bambini, giovani e anziani		26/05/2025
Indice di sportività 202	5	22/09/2025
Qualità della vita. Edizione 2025		01/12/2025

**ISTAT – Istituto nazionale di Statistica**

Aggiornamento indicatori BES. Aprile 2025		10/04/2025
Rapporto Annuale 2025. La situazione del Paese		21/05/2025
Relazione al Parlamento sull'attività dell'Istat e degli Uffici del SISTAN. Anno 2024		21/05/2025
La soddisfazione dei cittadini per le condizioni di vita. Anno 2024		27/05/2025
Noi Italia 2025		18/06/2025
Misure del BES dei territori. Anno 2024		01/07/2025
Rapporto SDGS 2025. Informazioni statistiche per l'Agenda 2030 in Italia		10/07/2025
Rapporto Bes 2024: il benessere equo e sostenibile in Italia		13/11/2025
Il Bes dei territori. Report Puglia. Anno 2025		04/12/2025
Indice di Disagio socio-economico. Anno 2021		11/12/2025
Annuario statistico italiano 2025		19/12/2025

**ItaliaOggi**

Qualità della vita nelle province italiane 2025		17/11/2025
---	--	------------

**Lavoce.info**

La geografia della disabilità infantile in Italia		03/11/2025
Il ruolo dei comuni nel welfare territoriale. Anno 2022		04/12/2025

**SRM – Centro Studi e Ricerche sul Mezzogiorno**

Panorama economico di mezz'estate 2025		11/08/2025
--	--	------------

**Save the Children**

Le Equilibriste. La maternità in Italia nel 2025		07/05/2025
--	--	------------

**WeWorld**

Qualità della vita di donne, bambine e bambini. Anno 2024		12/05/2025
---	--	------------



# TERRITORIO

**ISPRA – Istituto Superiore per la Protezione e la Ricerca Ambientale**

Atlante edizione 2025	19/05/2025
Incendi boschivi. Anno 2024	25/06/2025
Incendi forestali. Gennaio-settembre 2025	17/10/2025

**IlMeteo.it**

Indice di vivibilità climatica. Anno 2024	20/03/2025
---	------------

**ISTAT – Istituto nazionale di Statistica**

Atlante Statistico del Territorio	03/03/2025
Confini delle unità amministrative a fini statistici al 1° gennaio 2025	17/03/2025
Statistiche sperimentali. A misura di comune. Aggiornamento al 31 dicembre 2022	20/06/2025
Il declino demografico non frena la crescita dei centri urbani. Anno 2021	04/07/2025
Indice di Fragilità Comunale. Anno 2022	18/12/2025

**Legambiente**

Rapporto Cave 2025	05/11/2025
L'Atlante delle foreste. Anno 2024	12/11/2025

**SNPA – Sistema Nazionale per la Protezione dell'Ambiente**

Il consumo di suolo nel 2024	24/10/2025
------------------------------	------------

# TURISMO



## Banca d'Italia

Turismo internazionale. IV trimestre 2024	11/03/2025
Turismo internazionale. I trimestre 2025	13/06/2025
Turismo internazionale. II trimestre 2025	11/09/2025
Turismo internazionale. III trimestre 2025	15/12/2025

## Confartigianato

Economia e imprese del turismo. Anno 2024	07/03/2025
---	------------

## Demoskopika

Inflazione turistica. Dicembre 2024	21/01/2025
Contenzioso nel turismo. Anni 2022-2024	30/01/2025
Regional Tourism Reputation Index 2024	11/02/2025
Il turismo di lusso. Anno 2024	06/03/2025
Indice Complessivo di Sovraffollamento Turistico 2025	16/07/2025

## Enti locali online

Imposta di soggiorno 2024	06/08/2025
Proventi sanzioni Codice della Strada. Anni 2023-2025	01/09/2025

## Eurostat

Prenotazioni online di affitti brevi. III trimestre 2024	02/04/2025
Prenotazioni online di affitti brevi. IV trimestre 2024	02/07/2025
Prenotazioni online di affitti brevi. I trimestre 2025	02/10/2025

## Federalberghi

Datatur - Trend e statistiche sull'economia del turismo. Marzo 2025	14/03/2025
Datatur - Trend e statistiche sull'economia del turismo. Maggio 2025	09/05/2025
Datatur - Trend e statistiche sull'economia del turismo. Luglio 2025	13/08/2025
Osservatorio sul mercato del lavoro nel settore turismo. XVII Rapporto	22/09/2025
Datatur - Trend e statistiche sull'economia del turismo. Ottobre 2025	24/10/2025
X rapporto sul sistema alberghiero	10/12/2025

## Ministero del Turismo

Competitività nel settore turismo. Estate 2025	08/09/2025
--	------------

## Osservatorio Telepass

Borghi italiani online 2025	21/11/2025
-----------------------------	------------

**Puglia Promozione**

I trend del Turismo. Anno 2024	10/02/2025
Cammini di Puglia. Anno 2024	20/03/2025
Il valore del turismo in Puglia 2025	11/07/2025
La Puglia turistica nel 2025	09/10/2025

**Sociometrica**

La ricchezza dei comuni turistici 2025	20/08/2025
Il potere turistico della ristorazione. Anno 2024	13/10/2025

**SRM – Centro Studi e Ricerche sul Mezzogiorno**

Turismo & Territorio. Tendenze, impatti e dinamiche d'impresa 2025	19/09/2025
--	------------

**Unioncamere**

Alberghi e affitti brevi. Settembre 2025	29/12/2025
--	------------