



**PSR 2014 - 2020**

**REPORT DI AVANZAMENTO DELLA SPESA PUBBLICA**

**DEI PROGRAMMI DI SVILUPPO RURALE 2014-2020**

**TERZO TRIMESTRE 2020**

**1 Luglio - 15 ottobre**

Documento realizzato dal:

**Ministero delle Politiche Agricole, Alimentari e Forestali**

Direzione Generale della competitività per lo Sviluppo Rurale

Ufficio DISR 2 - Sviluppo Rurale

Autori:

Luigi Ottaviani

Il documento è scaricabile dal sito <http://www.reterurale.it>

## Elenco degli acronimi

**CE:** Commissione Europea

**DG AGRI:** Direzione Generale per l'Agricoltura e lo Sviluppo Rurale della CE

**FEASR:** Fondo Europeo Agricolo per lo Sviluppo Rurale

**OP:** Organismo Pagatore (Nazionale o Regionale)

**PAC:** Politica Agricola Comune

**PSR:** Programma di Sviluppo Rurale

**RRN:** Rete Rurale Nazionale

**PSRN:** Programma Sviluppo Rurale Nazionale

**SFC2014:** System for Fund Management in the European Community 2014-2020

## Indice

|   |                   |
|---|-------------------|
| <b>Introduzione .....</b>   | <b>pagina 01</b>  |
| <b>La programmazione finanziaria 2014-2020 dello sviluppo rurale in Italia</b>  | <b>pagina 03</b>  |
| <b>L'avanzamento del bilancio comunitario e della spesa pubblica .....</b>  | <b>pagina 17</b>  |
| Italia .....  | pagina 18         |
| PSR Abruzzo .....   | pagina 22         |
| PSR Basilicata .....  | pagina 26         |
| PSR Bolzano .....   | pagina 30         |
| PSR Calabria .....  | pagina 34         |
| PSR Campania .....  | pagina 38         |
| PSR Emilia Romagna .....  | pagina 42         |
| PSR Friuli Venezia Giulia .....   | pagina 46         |
| PSR Lazio .....   | pagina 50         |
| PSR Liguria .....   | pagina 54         |
| PSR Lombardia .....   | pagina 58         |
| PSR Marche .....  | pagina 62         |
| PSR Molise .....  | pagina 66         |
| PSR Piemonte .....  | pagina 70         |
| PSR Puglia .....  | pagina 74         |
| PSR Sardegna .....  | pagina 78         |
| PSR Sicilia.....  | pagina 82         |
| PSR Toscana .....   | pagina 86         |
| PSR Trento .....  | pagina 90         |
| PSR Umbria .....  | pagina 94         |
| PSR Valle d'Aosta .....   | pagina 98         |
| PSR Veneto .....  | pagina 102        |
| Rete Rurale Nazionale.....  | pagina 106        |
| Programma Nazionale.....  | pagina 110        |
| <b>Informazioni riepilogative e comparative tra programmi e avanzamento<br/>dei pagamenti comunitari in relazione al rischio di disimpegno automatico</b> | <b>pagina 114</b> |
| Tabella riepilogativa.....  | pagina 115        |
| Capacità di raggiungimento dell'obiettivo dei pagamenti dell'Unione<br>in relazione alla dotazione finanziaria.....                                       | pagina 116        |
| Rimanente da liquidare di quota FEASR al fine di evitare<br>il disimpegno automatico.....   | pagina 117        |

|  |            |
|--|------------|
| Stato di avanzamento delle spese pubbliche complessive<br>effettivamente sostenute rispetto alle spese pubbliche<br>programmate..... | pagina 118 |
| Riepilogo nazionale della spesa pubblica programmata per<br>sottomisura.....   | pagina 119 |
| Riepilogo nazionale della spesa pubblica programmata<br>e stato di avanzamento per obiettivo<br>tematico.....                        | pagina 123 |
| <b>Legenda</b> .....   | pagina 124 |

## Introduzione

Il report intende illustrare sinteticamente la programmazione finanziaria, e lo stato di esecuzione del bilancio comunitario e della spesa pubblica effettivamente sostenuta a valere sui 21 Programmi regionali di Sviluppo Rurale 2014-2020, sul Programma Nazionale per lo Sviluppo rurale e sul Programma Rete Rurale Nazionale 2014-2020 cofinanziati dal FEASR (Fondo Europeo Agricolo per lo Sviluppo Rurale).

In relazione alla **programmazione finanziaria**, si riportano elencate le informazioni relative alle decisioni comunitarie di attribuzioni FEASR all'Italia per il settennio 2014-2020, il riparto nazionale di tali assegnazioni tra i 22 PSR e la RRN, il livello di cofinanziamento comunitario ed il conseguente sviluppo della spesa pubblica come dalle decisioni di approvazione dei programmi.

L'**avanzamento del bilancio comunitario** (ovvero le erogazioni FEASR da parte della CE) per programma e l'avanzamento della quota comunitaria delle **spese pubbliche effettivamente sostenute** fanno riferimento ai valori consolidati dei rimborsi trimestrali delle spese da parte della CE precedentemente dichiarate dai pertinenti Organismi Pagatori (OP) pertanto le informazioni si basano sulle dichiarazioni (richieste di pagamento) degli OP alla CE inserite nel sistema informatico comunitario SFC2014 convalidate dalla Commissione Europea entro 30 giorni dalla ricezione delle stesse.

Le informazioni sulla quota della spesa pubblica a carico del bilancio nazionale (Stato e Regioni/Province Autonome), invece, sono desunte in forma residuale dalla partecipazione del FEASR sulla spesa pubblica sulla base del pertinente tasso di cofinanziamento così come stabilito dalla Conferenza Stato Regioni del 16 gennaio 2014 sul riparto dei fondi FEASR 2014-2020.

Il report quindi oltre a dare un'informazione di dettaglio su ciascun programma di sviluppo rurale fornisce informazioni riassuntive a livello nazionale ed approfondimenti sulla regola del disimpegno automatico n+3 (attraverso anche l'ausilio di istogrammi).

Al fine di illustrare in modo omogeneo e coerente le informazioni a disposizione, i dati sono stati aggregati/disaggregati per programma e per misura, in modo tale da fornire le seguenti informazioni:

- Una sezione riportante le informazioni chiave sullo *stato di esecuzione del bilancio comunitario* vale a dire impegni e stato di attuazione delle erogazioni FEASR in relazione all'obiettivo minimo di spesa che è necessario raggiungere per evitare il disimpegno automatico (Sezione 1);
- Una sezione sullo *stato di avanzamento per misura della spesa pubblica complessiva* riguardante quindi delle spese effettivamente sostenute a valere sul FEASR e rimborsate dalla CE - esclusi gli importi erogati a titolo di prefinanziamento - e a valere sul bilancio nazionale (Sezione 2).
- Una sezione riguardante la *partecipazione pubblica e stato di avanzamento per Priorità e Focus Area* (Sezione 3); comprende tre sottosezioni distinte: una sottosezione riportante il dettaglio della spesa pubblica programmata per misura all'interno di ciascuna focus area (sottosezione 3.1); una sottosezione riguardante la partecipazione pubblica e lo stato di avanzamento per ciascuna Priorità di intervento dello sviluppo rurale e il livello di avanzamento della spesa relativamente al target finanziario intermedio al 2018 per l'assegnazione della riserva di efficacia di attuazione (sottosezione 3.2); un'ultima sottosezione relativa alla partecipazione pubblica e stato di avanzamento per ciascuna Focus Area (sottosezione 3.3).
- Una tabella riepilogativa di ciascun PSR, PSRN e RRN, della spesa pubblica programmata per il periodo 2014-2020, dello stato di avanzamento della spesa pubblica effettivamente sostenuta nell'ultimo trimestre di riferimento del report e del rimanente da liquidare al fine di evitarne il disimpegno automatico (Sezione 4).

- Una sezione riportante informazioni sulla *capacità di raggiungimento dell'obiettivo* dei pagamenti dell'Unione rispetto della regola del "disimpegno automatico n+3" (Sezione 5).
- Una sezione sulla quota FEASR ancora da liquidare in relazione alle assegnazioni finanziarie per ciascun programma di sviluppo rurale al fine di evitare il disimpegno automatico (Sezione 6).
- Una sezione di riepilogo dello stato di avanzamento delle spese pubbliche complessive effettivamente sostenute rispetto alle spese pubbliche programmate 2014-2020 (Sezione 7).
- Una sezione riguardante il dettaglio della spesa pubblica programmata a livello nazionale per ciascuna sottomisura (Sezione 8).
- Una sezione riportante informazioni relative alla partecipazione pubblica e attuazione finanziaria a livello nazionale suddivisa per obiettivo tematico così come stabiliti nell'Art. 9 del Reg. 1303/2013 e definiti nell'Accordo di partenariato (Sezione 9).

Allo scopo di agevolare la lettura del documento, è stata prediposta una **legenda** con la descrizione degli indicatori e degli istogrammi di esecuzione del bilancio comunitario e della spesa pubblica effettivamente sostenuta, facendo riferimento, quando possibile, ai dispositivi di cui al Reg. (CE) 1305/13 sul sostegno allo sviluppo rurale ed al Reg. (CE) 1306/05 relativo al finanziamento della politica agricola comune.

**Si evidenzia, infine, che i dati numerici contenuti nel rapporto hanno natura meramente indicativa e quindi non possono essere presi a riferimento ai fini legali del calcolo delle spese pubbliche (la cui responsabilità è in capo agli Organismi Pagatori) e dell'applicazione del disimpegno automatico dei fondi comunitari (la cui responsabilità è in capo ai servizi della Commissione Europea).**



## LA PROGRAMMAZIONE FINANZIARIA 2014-2020 DELLO SVILUPPO RURALE IN ITALIA

Il nuovo ciclo di programmazione comunitaria 2014-2020 è il primo che scaturisce dalla nuova procedura legislativa ordinaria (codecisione) che prevede, per regolamenti, direttive e decisioni, l'adozione congiunta da parte del Parlamento Europeo e del Consiglio su proposta della Commissione.

E' questo il nuovo contesto nel quale si è avuta la definizione del Quadro finanziario pluriennale (Qfp) per il periodo 2014-2020 che ha visto coinvolte tre istituzioni: il Consiglio, il Parlamento europeo e la Commissione europea. Il pacchetto è composto da 1 Regolamento sul Qfp, 5 atti legislativi sulle risorse proprie dell'UE e circa 70 atti settoriali per attività comprendenti agricoltura, coesione, ricerca, formazione e sviluppo.

### La ripartizione per Stato membro del sostegno comunitario allo sviluppo rurale per il periodo 2014-2020

In conformità al quadro finanziario pluriennale per il periodo 2014-2020, l'importo globale del sostegno dell'Unione allo sviluppo rurale per il periodo dal 1 gennaio 2014 al 31 dicembre 2020 è di 84.936 milioni di EUR a prezzi 2011 (Art. 58 Reg. 1305/2013).

La ripartizione annua per Stato membro degli importi è riportata nell'Allegato I del Reg. 1305/2013:

### Allegato I del Reg. (UE) n. 1305/2013

#### RIPARTIZIONE DEL SOSTEGNO DELL'UNIONE ALLO SVILUPPO RURALE (2014-2020)

|                 | 2014          | 2015          | 2016          | 2017          | 2018          | 2019          | 2020          | TOTAL 2014-2020 |
|-----------------|---------------|---------------|---------------|---------------|---------------|---------------|---------------|-----------------|
| Belgio          | 78 342 401    | 78 499 837    | 78 660 375    | 78 824 076    | 78 991 202    | 79 158 713    | 79 314 155    | 551 790 759     |
| Bulgaria        | 335 499 038   | 335 057 822   | 334 607 538   | 334 147 994   | 333 680 052   | 333 187 306   | 332 604 216   | 2 338 783 966   |
| Repubblica ceca | 314 349 445   | 312 969 048   | 311 560 782   | 310 124 078   | 308 659 490   | 307 149 050   | 305 522 103   | 2 170 333 996   |
| Danimarca       | 90 287 658    | 90 168 920    | 90 047 742    | 89 924 072    | 89 798 142    | 89 665 537    | 89 508 619    | 629 400 690     |
| Germania        | 1 178 778 847 | 1 177 251 936 | 1 175 693 642 | 1 174 103 302 | 1 172 483 899 | 1 170 778 658 | 1 168 760 766 | 8 217 851 050   |
| Estonia         | 103 626 144   | 103 651 030   | 103 676 345   | 103 702 093   | 103 728 583   | 103 751 180   | 103 751 183   | 725 886 558     |
| Irlanda         | 313 148 955   | 313 059 463   | 312 967 965   | 312 874 411   | 312 779 690   | 312 669 355   | 312 485 314   | 2 189 985 153   |
| Grecia          | 601 051 830   | 600 533 693   | 600 004 906   | 599 465 245   | 598 915 722   | 598 337 071   | 597 652 326   | 4 195 960 793   |
| Spagna          | 1 187 488 617 | 1 186 425 595 | 1 185 344 141 | 1 184 244 005 | 1 183 112 678 | 1 182 137 718 | 1 182 076 067 | 8 290 828 821   |
| Francia         | 1 404 875 907 | 1 408 287 165 | 1 411 769 545 | 1 415 324 592 | 1 418 941 328 | 1 422 813 729 | 1 427 718 983 | 9 909 731 249   |
| Croazia         | 332 167 500   | 332 167 500   | 332 167 500   | 332 167 500   | 332 167 500   | 332 167 500   | 332 167 500   | 2 325 172 500   |
| Italia          | 1 480 213 402 | 1 483 373 476 | 1 486 595 990 | 1 489 882 162 | 1 493 236 530 | 1 496 609 799 | 1 499 799 408 | 10 429 710 767  |
| Cipro           | 18 895 839    | 18 893 552    | 18 891 207    | 18 888 801    | 18 886 389    | 18 883 108    | 18 875 481    | 132 214 377     |
| Lettonia        | 138 327 376   | 138 361 424   | 138 396 059   | 138 431 289   | 138 467 528   | 138 498 589   | 138 499 517   | 968 981 782     |
| Lituania        | 230 392 975   | 230 412 316   | 230 431 887   | 230 451 686   | 230 472 391   | 230 483 599   | 230 443 386   | 1 613 088 240   |
| Lussemburgo     | 14 226 474    | 14 272 231    | 14 318 896    | 14 366 484    | 14 415 051    | 14 464 074    | 14 511 390    | 100 574 600     |
| Ungheria        | 495 668 727   | 495 016 871   | 494 351 618   | 493 672 684   | 492 981 342   | 492 253 356   | 491 391 895   | 3 455 336 493   |
| Malta           | 13 880 143    | 13 965 035    | 14 051 619    | 14 139 927    | 14 230 023    | 14 321 504    | 14 412 647    | 99 000 898      |
| Paesi Bassi     | 87 118 078    | 87 003 509    | 86 886 585    | 86 767 256    | 86 645 747    | 86 517 797    | 86 366 388    | 607 305 360     |
| Austria         | 557 806 503   | 559 329 914   | 560 883 465   | 562 467 745   | 564 084 777   | 565 713 368   | 567 266 225   | 3 937 551 997   |
| Polonia         | 1 569 517 638 | 1 567 453 560 | 1 565 347 059 | 1 563 197 238 | 1 561 008 130 | 1 558 702 987 | 1 555 975 202 | 10 941 201 814  |

(segue)



(prezzi correnti in EUR)

|                             | 2014           | 2015           | 2016           | 2017           | 2018           | 2019           | 2020           | TOTAL 2014-2020 |
|-----------------------------|----------------|----------------|----------------|----------------|----------------|----------------|----------------|-----------------|
| Portogallo                  | 577 031 070    | 577 895 019    | 578 775 888    | 579 674 001    | 580 591 241    | 581 504 133    | 582 317 022    | 4 057 788 374   |
| Romania                     | 1 149 848 554  | 1 148 336 385  | 1 146 793 135  | 1 145 218 149  | 1 143 614 381  | 1 141 925 604  | 1 139 927 194  | 8 015 663 402   |
| Slovenia                    | 118 678 072    | 119 006 876    | 119 342 187    | 119 684 133    | 120 033 142    | 120 384 760    | 120 720 633    | 837 849 803     |
| Slovacchia                  | 271 154 575    | 270 797 979    | 270 434 053    | 270 062 644    | 269 684 447    | 269 286 203    | 268 814 943    | 1 890 234 844   |
| Finlandia                   | 335 440 884    | 336 933 734    | 338 456 263    | 340 009 057    | 341 593 485    | 343 198 337    | 344 776 578    | 2 380 408 338   |
| Svezia                      | 248 858 535    | 249 014 757    | 249 173 940    | 249 336 135    | 249 502 108    | 249 660 989    | 249 768 786    | 1 745 315 250   |
| Regno Unito                 | 371 473 873    | 370 520 030    | 369 548 156    | 368 557 938    | 367 544 511    | 366 577 113    | 365 935 870    | 2 580 157 491   |
| Totale UE -28               | 13 618 149 060 | 13 618 658 677 | 13 619 178 488 | 13 619 708 697 | 13 620 249 509 | 13 620 801 137 | 13 621 363 797 | 95 338 109 365  |
| Assistenza tecnica (0,25 %) | 34 130 699     | 34 131 977     | 34 133 279     | 34 134 608     | 34 135 964     | 34 137 346     | 34 138 756     | 238 942 629     |
| Totale                      | 13 652 279 759 | 13 652 790 654 | 13 653 311 767 | 13 653 843 305 | 13 654 385 473 | 13 654 938 483 | 13 655 502 553 | 95 577 051 994  |

I fondi per lo sviluppo rurale disponibili per l'Italia nella programmazione 2014-2020 registrano un incremento rispetto alla precedente programmazione 2007-2013, passando da quasi 9 miliardi di euro a 10,4 miliardi di euro di quota comunitaria, con un incremento di 1.443 milioni di euro a prezzi correnti.

Alle risorse finanziarie comunitarie devono inoltre essere aggiunte, come in tutti i fondi strutturali, quelle derivanti dal cofinanziamento nazionale, determinando una spesa pubblica complessiva di 20,8 miliardi di euro, superiore di circa il 6% circa rispetto a quella della programmazione 2007-2013.

Ulteriori risorse sono state assegnate allo Sviluppo Rurale in base ai trasferimenti tra il primo e il secondo pilastro derivanti dal c.d. "capping", cioè dalla riduzione del 5% dell'importo dei pagamenti diretti per le aziende che percepiscono un premio superiore a 150.000 euro (Art. 11 del Reg. UE 1307/2013).

In base a quanto comunicato dall'Italia alla Commissione europea, l'importo reso disponibile per lo sviluppo rurale per i PSR Italiani a seguito delle riduzioni stimate per gli anni 2015 - 2019 ammonta a 14,67 milioni di euro.

Questo ha determinato una nuova ripartizione finanziaria delle risorse assegnate all'Italia allo sviluppo rurale definite dal regolamento delegato n. 1378/2014 del 17 ottobre 2014 che modifica l'Allegato I del Reg. 1305/2013.

Si riporta di seguito il nuovo Allegato I sulla ripartizione annua e per Stato membro delle risorse FEASR:

**BREAKDOWN OF UNION SUPPORT FOR RURAL DEVELOPMENT (2014 TO 2020)**

*(current prices in EUR)*

|                      | 2014                  | 2015                  | 2016                  | 2017                  | 2018                  | 2019                  | 2020                  | TOTAL<br>2014-2020    |
|----------------------|-----------------------|-----------------------|-----------------------|-----------------------|-----------------------|-----------------------|-----------------------|-----------------------|
| Belgium              | 78 342 401            | 78 499 837            | 91 078 375            | 97 175 076            | 97 066 202            | 102 912 713           | 102 723 155           | 647 797 759           |
| Bulgaria             | 335 499 038           | 335 057 822           | 337 270 538           | 340 409 994           | 339 966 052           | 339 523 306           | 338 990 216           | 2 366 716 966         |
| Czech Republic       | 314 349 445           | 312 969 048           | 345 955 782           | 344 509 078           | 343 033 490           | 323 242 050           | 321 615 103           | 2 305 673 996         |
| Denmark              | 90 287 658            | 90 168 920            | 136 397 742           | 144 868 072           | 153 125 142           | 152 367 537           | 151 588 619           | 918 803 690           |
| Germany              | 1 221 378 847         | 1 219 851 936         | 1 407 185 642         | 1 404 073 302         | 1 400 926 899         | 1 397 914 658         | 1 394 588 766         | 9 445 920 050         |
| Estonia              | 103 626 144           | 103 651 030           | 111 192 345           | 122 865 093           | 125 552 583           | 127 277 180           | 129 177 183           | 823 341 558           |
| Ireland              | 313 148 955           | 313 059 463           | 313 149 965           | 313 007 411           | 312 891 690           | 312 764 355           | 312 570 314           | 2 190 592 153         |
| Greece               | 605 051 830           | 604 533 693           | 705 210 906           | 703 471 245           | 701 719 722           | 700 043 071           | 698 261 326           | 4 718 291 793         |
| Spain                | 1 187 488 617         | 1 186 425 595         | 1 186 659 141         | 1 185 553 005         | 1 184 419 678         | 1 183 448 718         | 1 183 394 067         | 8 297 388 821         |
| France               | 1 404 875 907         | 1 635 877 165         | 1 663 306 545         | 1 665 777 592         | 1 668 304 328         | 1 671 324 729         | 1 675 377 983         | 11 384 844 249        |
| Croatia              | 332 167 500           | 282 342 500           | 282 342 500           | 282 342 500           | 282 342 500           | 282 342 500           | 282 342 500           | 2 026 222 500         |
| Italy                | 1 480 213 402         | 1 483 373 476         | 1 491 492 990         | 1 493 380 162         | 1 495 583 530         | 1 498 573 799         | 1 501 763 408         | 10 444 380 767        |
| Cyprus               | 18 895 839            | 18 893 552            | 18 897 207            | 18 894 801            | 18 892 389            | 18 889 108            | 18 881 481            | 132 244 377           |
| Latvia               | 138 327 376           | 150 968 424           | 153 066 059           | 155 139 289           | 157 236 528           | 159 374 589           | 161 491 517           | 1 075 603 782         |
| Lithuania            | 230 392 975           | 230 412 316           | 230 431 887           | 230 451 686           | 230 472 391           | 230 483 599           | 230 443 386           | 1 613 088 240         |
| Luxembourg           | 14 226 474            | 14 272 231            | 14 318 896            | 14 366 484            | 14 415 051            | 14 464 074            | 14 511 390            | 100 574 600           |
| Hungary              | 495 668 727           | 495 016 871           | 489 265 618           | 488 620 684           | 488 027 342           | 487 402 356           | 486 662 895           | 3 430 664 493         |
| Malta                | 13 880 143            | 13 965 035            | 13 938 619            | 13 914 927            | 13 893 023            | 13 876 504            | 13 858 647            | 97 326 898            |
| Netherlands          | 87 118 078            | 87 003 509            | 118 496 585           | 118 357 256           | 118 225 747           | 118 107 797           | 117 976 388           | 765 285 360           |
| Austria              | 557 806 503           | 559 329 914           | 560 883 465           | 562 467 745           | 564 084 777           | 565 713 368           | 567 266 225           | 3 937 551 997         |
| Poland               | 1 569 517 638         | 1 175 590 560         | 1 193 429 059         | 1 192 025 238         | 1 190 589 130         | 1 189 103 987         | 1 187 301 202         | 8 697 556 814         |
| Portugal             | 577 031 070           | 577 895 019           | 578 913 888           | 579 806 001           | 580 721 241           | 581 637 133           | 582 456 022           | 4 058 460 374         |
| Romania              | 1 149 848 554         | 1 148 336 385         | 1 176 689 135         | 1 186 544 149         | 1 184 725 381         | 1 141 925 604         | 1 139 927 194         | 8 127 996 402         |
| Slovenia             | 118 678 072           | 119 006 876           | 119 342 187           | 119 684 133           | 120 033 142           | 120 384 760           | 120 720 633           | 837 849 803           |
| Slovakia             | 271 154 575           | 213 101 979           | 215 603 053           | 215 356 644           | 215 106 447           | 214 844 203           | 214 524 943           | 1 559 691 844         |
| Finland              | 335 440 884           | 336 933 734           | 338 456 263           | 340 009 057           | 341 593 485           | 343 198 337           | 344 776 578           | 2 380 408 338         |
| Sweden               | 257 858 535           | 258 014 757           | 249 223 940           | 249 386 135           | 249 552 108           | 249 710 989           | 249 818 786           | 1 763 565 250         |
| United Kingdom       | 667 773 873           | 752 322 030           | 755 698 156           | 755 518 938           | 755 301 511           | 756 236 113           | 756 815 870           | 5 199 666 491         |
| <b>Total EU-28</b>   | <b>13 970 049 060</b> | <b>13 796 873 677</b> | <b>14 297 896 488</b> | <b>14 337 975 697</b> | <b>14 347 801 509</b> | <b>14 297 087 137</b> | <b>14 299 825 797</b> | <b>99 347 509 365</b> |
| Technical assistance | 34 130 699            | 34 131 977            | 34 133 279            | 34 134 608            | 34 135 964            | 34 137 346            | 34 138 756            | 238 942 629           |
| <b>Total</b>         | <b>14 004 179 759</b> | <b>13 831 005 654</b> | <b>14 332 029 767</b> | <b>14 372 110 305</b> | <b>14 381 937 473</b> | <b>14 331 224 483</b> | <b>14 333 964 553</b> | <b>99 586 451 994</b> |

### La revisione del Quadro finanziario pluriennale

Il quadro finanziario pluriennale (Qfp) rappresenta il principale strumento di pianificazione del bilancio dell'Unione Europea ed ha come scopo quello di dare coerenza ai bilanci annuali dell'Unione fissando gli importi annui che essa può spendere nelle varie politiche per i prossimi sette anni.

Il Qfp stabilisce, quindi, per ciascun anno del periodo di programmazione, gli importi massimi degli stanziamenti d'impegno e degli stanziamenti di pagamento in funzione di categorie di spesa che corrispondono alle politiche dell'Ue. Sarà poi oggetto della procedura annuale di bilancio la determinazione puntuale del livello di spesa di ogni esercizio e quindi la ripartizione tra le diverse voci di bilancio.

A seguito dell'entrata in vigore del Trattato di Lisbona, il quadro finanziario pluriennale 2014-2020 viene stabilito per la prima volta con apposito regolamento anziché con accordo

interistituzionale tra Consiglio, Parlamento europeo e Commissione (art. 312.2 Tfeue) e pertanto è direttamente applicabile e vincolante per tutti gli Stati membri.

Il regolamento sul Qfp fissa i massimali annui degli stanziamenti per impegni, suddivisi per categoria di spesa, ed il massimale annuo per pagamenti: stabilisce, in sostanza, gli importi massimi che l'UE può impegnare nell'arco dell'intero ciclo pluriennale nelle varie rubriche (ivi compresa la Rubrica 2 "Crescita sostenibile: risorse naturali", che a sua volta comprende la sottorubrica "spese connesse al mercato e pagamenti diretti") e fissa un massimale globale per la spesa totale.

La finalità principale del regolamento sul Qfp è quindi quella di allocare le risorse di bilancio tra i diversi settori di intervento dell'Unione europea, secondo le priorità politiche stabilite in fase di negoziato iniziato il 29 giugno 2011 con la proposta della CE sul Qfp per il periodo 2014-2020 - denominata "Un bilancio per la Strategia Europa 2020".

Limitando la dimensione complessiva del Qfp e riallocando la spesa tra le politiche, la proposta della Commissione ha cercato di mantenere gli impegni costanti in termini reali contenendoli all'1,05% e i pagamenti all'1% della somma dei Redditi nazionali lordi (Rnl) dei Paesi membri (valori previsti ben al di sotto dei massimali fissati rispettivamente all' 1,29% e all'1,23% dei Rnl).

Il Qfp è stato oggetto di un lungo negoziato conclusosi l' 8 febbraio 2013 con l'accordo in seno al Consiglio Europeo sui massimali totali, per rubrica e sottorubrica e le allocazioni per Stato membro.

In base a tale accordo, il massimale complessivo per l'UE-28 per il 2014-2020 è pari a 960 miliardi in termini di stanziamenti per impegni (1,00% del Rnl dell'UE) e a 908 miliardi di euro in termini di stanziamenti per pagamenti (0,95% dell'Rnl). La dotazione complessiva tra il primo e il secondo pilastro della PAC ammonta a oltre 360 miliardi di euro, di cui 277,9 miliardi di euro destinati ai pagamenti diretti e alle misure di mercato e circa 84,9 miliardi di euro assegnati allo sviluppo rurale.

A livello UE si registra così una contrazione dell'12% sui pagamenti diretti e dell'11% per lo Sviluppo rurale, mentre a livello di singole assegnazioni per Stato membro la dotazione dello sviluppo rurale per Francia ed Italia incrementano rispettivamente di +1.099 milioni (+14%), e di +128 milioni, (+1,4%).

Il Quadro Finanziario per il periodo 2014-2020 è contenuto in allegato al Regolamento (UE, EURATOM) 1311/2013 riportato qui di seguito:

QUADRO FINANZIARIO PLURIENNALE (UE-28)

*(milioni di EUR - prezzi 2011)*

| STANZIAMENTI DI IMPEGNO                                 | 2014           | 2015           | 2016           | 2017           | 2018           | 2019           | 2020           | Totale<br>2014-2020 |
|---|----------------|----------------|----------------|----------------|----------------|----------------|----------------|---------------------|
| <b>1. Crescita intelligente ed inclusiva</b>            | <b>60 283</b>  | <b>61 725</b>  | <b>62 771</b>  | <b>64 238</b>  | <b>65 528</b>  | <b>67 214</b>  | <b>69 004</b>  | <b>450 763</b>      |
| 1a: Competitività per la crescita e l'occupazione       | 15 605         | 16 321         | 16 726         | 17 693         | 18 490         | 19 700         | 21 079         | 125 614             |
| 1b: Coesione economica, sociale e territoriale          | 44 678         | 45 404         | 46 045         | 46 545         | 47 038         | 47 514         | 47 925         | 325 149             |
| <b>2. Crescita sostenibile: risorse naturali</b>        | <b>55 883</b>  | <b>55 060</b>  | <b>54 261</b>  | <b>53 448</b>  | <b>52 466</b>  | <b>51 503</b>  | <b>50 558</b>  | <b>373 179</b>      |
| di cui: spese connesse al mercato e pagamenti diretti   | 41 585         | 40 989         | 40 421         | 39 837         | 39 079         | 38 335         | 37 605         | 277 851             |
| <b>3. Sicurezza e cittadinanza</b>                      | <b>2 053</b>   | <b>2 075</b>   | <b>2 154</b>   | <b>2 232</b>   | <b>2 312</b>   | <b>2 391</b>   | <b>2 469</b>   | <b>15 686</b>       |
| <b>4. Ruolo mondiale dell'Europa</b>                    | <b>7 854</b>   | <b>8 083</b>   | <b>8 281</b>   | <b>8 375</b>   | <b>8 553</b>   | <b>8 764</b>   | <b>8 794</b>   | <b>58 704</b>       |
| <b>5. Amministrazione</b>                               | <b>8 218</b>   | <b>8 385</b>   | <b>8 589</b>   | <b>8 807</b>   | <b>9 007</b>   | <b>9 206</b>   | <b>9 417</b>   | <b>61 629</b>       |
| di cui: spesa amministrativa delle istituzioni          | 6 649          | 6 791          | 6 955          | 7 110          | 7 278          | 7 425          | 7 590          | 49 798              |
| <b>6. Compensazioni</b>                                 | <b>27</b>      | <b>0</b>       | <b>0</b>       | <b>0</b>       | <b>0</b>       | <b>0</b>       | <b>0</b>       | <b>27</b>           |
| <b>TOTALE STANZIAMENTI DI IMPEGNO</b>                   | <b>134 318</b> | <b>135 328</b> | <b>136 056</b> | <b>137 100</b> | <b>137 866</b> | <b>139 078</b> | <b>140 242</b> | <b>959 988</b>      |
| in percentuale dell'RNL                                 | 1,03 %         | 1,02 %         | 1,00 %         | 1,00 %         | 0,99 %         | 0,98 %         | 0,98 %         | 1,00 %              |
| <b>TOTALE STANZIAMENTI DI PAGAMENTO</b>                 | <b>128 030</b> | <b>131 095</b> | <b>131 046</b> | <b>126 777</b> | <b>129 778</b> | <b>130 893</b> | <b>130 781</b> | <b>908 400</b>      |
| in percentuale dell'RNL                                 | 0,98 %         | 0,98 %         | 0,97 %         | 0,92 %         | 0,93 %         | 0,93 %         | 0,91 %         | 0,95 %              |
| Margine disponibile                                     | 0,25 %         | 0,25 %         | 0,26 %         | 0,31 %         | 0,30 %         | 0,30 %         | 0,32 %         | 0,28 %              |
| Massimale delle risorse proprie in percentuale dell'RNL | 1,23 %         | 1,23 %         | 1,23 %         | 1,23 %         | 1,23 %         | 1,23 %         | 1,23 %         | 1,23 %              |

Nel 2014, al fine di salvare le risorse non utilizzate nel bilancio 2014 è stato necessario riprogrammare gli stanziamenti per lo sviluppo rurale attraverso una specifica procedura, prevista dal regolamento finanziario (art. 19 Reg. UE 1311/13) che prevede la modifica del quadro finanziario pluriennale dell'Unione Europea sentiti sia il Parlamento europeo sia il Consiglio.

Nello specifico per il FEASR le risorse stanziata ma non impegnate nel 2014, con corrispondenti decisioni di approvazione dei PSR, ammontavano a circa 8.705 milioni di euro e sono state riallocate parte nel 2015 e parte nel 2016, nel rispetto del massimale di impegno annuale sul bilancio europeo (pari all'1,29% del PNL dell'UE).

Il Regolamento (UE, Euratom) n. 623/2015 del Consiglio del 21 aprile 2015, recante modifica del regolamento (UE, Euratom) n. 1311/2013, rivede l'allegato I del regolamento trasferendo gli stanziamenti di impegno non utilizzati nel 2014 agli anni successivi per la sottorubrica 1b e le rubriche 2 e 3.

Si riporta di seguito il nuovo Qfp rivisto:

ALLEGATO  
QUADRO FINANZIARIO PLURIENNALE (UE-28)

| (milioni di EUR, prezzi 2011)                         |                |                |                |                |                |                |                |                  |
|---|----------------|----------------|----------------|----------------|----------------|----------------|----------------|------------------|
| STANZIAMENTI DI IMPEGNO                               | 2014           | 2015           | 2016           | 2017           | 2018           | 2019           | 2020           | Totale 2014-2020 |
| 1. Crescita intelligente e inclusiva                  | 49 713         | 72 047         | 62 771         | 64 277         | 65 528         | 67 214         | 69 004         | 450 554          |
| 1a: Competitività per la crescita e l'occupazione     | 15 605         | 16 321         | 16 726         | 17 693         | 18 490         | 19 700         | 21 079         | 125 614          |
| 1b: Coesione economica, sociale e territoriale        | 34 108         | 55 726         | 46 045         | 46 584         | 47 038         | 47 514         | 47 925         | 324 940          |
| 2. Crescita sostenibile: risorse naturali             | 46 981         | 59 765         | 58 204         | 53 448         | 52 466         | 51 503         | 50 558         | 372 925          |
| di cui: spese connesse al mercato e pagamenti diretti | 41 254         | 40 938         | 40 418         | 39 834         | 39 076         | 38 332         | 37 602         | 277 454          |
| 3. Sicurezza e cittadinanza                           | 1 637          | 2 269          | 2 306          | 2 289          | 2 312          | 2 391          | 2 469          | 15 673           |
| 4. Ruolo mondiale dell'Europa                         | 7 854          | 8 083          | 8 281          | 8 375          | 8 553          | 8 764          | 8 794          | 58 704           |
| 5. Amministrazione                                    | 8 218          | 8 385          | 8 589          | 8 807          | 9 007          | 9 206          | 9 417          | 61 629           |
| di cui: spese amministrative delle istituzioni        | 6 649          | 6 791          | 6 955          | 7 110          | 7 278          | 7 425          | 7 590          | 49 798           |
| 6. Compensazioni                                      | 27             | 0              | 0              | 0              | 0              | 0              | 0              | 27               |
| <b>TOTALE STANZIAMENTI DI IMPEGNO</b>                 | <b>114 430</b> | <b>150 549</b> | <b>140 151</b> | <b>137 196</b> | <b>137 866</b> | <b>139 078</b> | <b>140 242</b> | <b>959 512</b>   |
| in percentuale dell'RNL                               | 0,88 %         | 1,13 %         | 1,03 %         | 1,00 %         | 0,99 %         | 0,98 %         | 0,98 %         | 1,00 %           |
| <b>TOTALE STANZIAMENTI DI PAGAMENTO</b>               | <b>128 030</b> | <b>131 095</b> | <b>131 046</b> | <b>126 777</b> | <b>129 778</b> | <b>130 893</b> | <b>130 781</b> | <b>908 400</b>   |
| in percentuale dell'RNL                               | 0,98 %         | 0,98 %         | 0,97 %         | 0,92 %         | 0,93 %         | 0,93 %         | 0,91 %         | 0,95 %           |
| Margine disponibile                                   | 0,25 %         | 0,25 %         | 0,26 %         | 0,31 %         | 0,30 %         | 0,30 %         | 0,32 %         | 0,28 %           |
| Massimale risorse proprie in percentuale dell'RNL     | 1,23 %         | 1,23 %         | 1,23 %         | 1,23 %         | 1,23 %         | 1,23 %         | 1,23 %         | 1,23 %           |

Per quanto riguarda per lo sviluppo rurale, l'azzeramento dell'annualità di bilancio 2014, con l'incremento della dotazione delle due annualità successive, ha avuto un impatto sul riparto delle dotazioni assegnate a ciascun Stato membro; pertanto, è stato necessario un ulteriore passaggio legislativo, cioè la modifica dell'Allegato I del Reg. UE 1305/2013 attraverso apposito regolamento delegato.

Il riparto è avvenuto in ragione del 50% tra le due annualità 2014 e 2015 e si è tradotto a livello UE in 4.352 milioni di euro di risorse in più nel 2015 e 2016.

L'Italia ha visto così trasferiti 1.480 milioni di euro del 2014 alle due annualità successive che hanno avuto un incremento di circa 740 milioni di euro ciascuna.

Il Regolamento delegato (UE) 791/2015 della Commissione del 27 aprile 2015 modifica l'Allegato I del Reg. UE 1305/2013, riguardante la ripartizione del sostegno dell'Unione allo Sviluppo rurale per il periodo 2014-2020, come riportato di seguito:

RIPARTIZIONE DEL SOSTEGNO DELL'UNIONE ALLO SVILUPPO RURALE (2014-2020)

(prezzi correnti in EUR)

|                             | 2014          | 2015           | 2016           | 2017           | 2018           | 2019           | 2020           | TOTALE<br>2014-2020 |
|-----------------------------|---------------|----------------|----------------|----------------|----------------|----------------|----------------|---------------------|
| Belgio                      | 40 855 562    | 97 243 257     | 109 821 794    | 97 175 076     | 97 066 202     | 102 912 713    | 102 723 155    | 647 797 759         |
| Bulgaria                    |               | 502 807 341    | 505 020 057    | 340 409 994    | 339 966 052    | 339 523 306    | 338 990 216    | 2 366 716 966       |
| Repubblica ceca             |               | 470 143 771    | 503 130 504    | 344 509 078    | 343 033 490    | 323 242 050    | 321 615 103    | 2 305 673 996       |
| Danimarca                   | 90 287 658    | 90 168 920     | 136 397 742    | 144 868 072    | 153 125 142    | 152 367 537    | 151 588 619    | 918 803 690         |
| Germania                    | 664 601 903   | 1 498 240 410  | 1 685 574 112  | 1 404 073 302  | 1 400 926 899  | 1 397 914 658  | 1 394 588 766  | 9 445 920 050       |
| Estonia                     | 103 626 144   | 103 651 030    | 111 192 345    | 122 865 093    | 125 552 583    | 127 277 180    | 129 177 183    | 823 341 558         |
| Irlanda                     |               | 469 633 941    | 469 724 442    | 313 007 411    | 312 891 690    | 312 764 355    | 312 570 314    | 2 190 592 153       |
| Grecia                      |               | 907 059 608    | 1 007 736 821  | 703 471 245    | 701 719 722    | 700 043 071    | 698 261 326    | 4 718 291 793       |
| Spagna                      |               | 1 780 169 908  | 1 780 403 445  | 1 185 553 005  | 1 184 419 678  | 1 183 448 718  | 1 183 394 067  | 8 297 388 821       |
| Francia                     | 4 353 019     | 2 336 138 618  | 2 363 567 980  | 1 665 777 592  | 1 668 304 328  | 1 671 324 729  | 1 675 377 983  | 11 384 844 249      |
| Croazia                     |               | 448 426 250    | 448 426 250    | 282 342 500    | 282 342 500    | 282 342 500    | 282 342 500    | 2 026 222 500       |
| Italia                      |               | 2 223 480 180  | 2 231 599 688  | 1 493 380 162  | 1 495 583 530  | 1 498 573 799  | 1 501 763 408  | 10 444 380 767      |
| Cipro                       |               | 28 341 472     | 28 345 126     | 18 894 801     | 18 892 389     | 18 889 108     | 18 881 481     | 132 244 377         |
| Lettonia                    | 138 327 376   | 150 968 424    | 153 066 059    | 155 139 289    | 157 236 528    | 159 374 589    | 161 491 517    | 1 075 603 782       |
| Lituania                    | 230 392 975   | 230 412 316    | 230 431 887    | 230 451 686    | 230 472 391    | 230 483 599    | 230 443 386    | 1 613 088 240       |
| Lussemburgo                 |               | 21 385 468     | 21 432 133     | 14 366 484     | 14 415 051     | 14 464 074     | 14 511 390     | 100 574 600         |
| Ungheria                    |               | 742 851 235    | 737 099 981    | 488 620 684    | 488 027 342    | 487 402 356    | 486 662 895    | 3 430 664 493       |
| Malta                       |               | 20 905 107     | 20 878 690     | 13 914 927     | 13 893 023     | 13 876 504     | 13 858 647     | 97 326 898          |
| Paesi Bassi                 | 87 118 078    | 87 003 509     | 118 496 585    | 118 357 256    | 118 225 747    | 118 107 797    | 117 976 388    | 765 285 360         |
| Austria                     | 557 806 503   | 559 329 914    | 560 883 465    | 562 467 745    | 564 084 777    | 565 713 368    | 567 266 225    | 3 937 551 997       |
| Polonia                     | 1 569 517 638 | 1 175 590 560  | 1 193 429 059  | 1 192 025 238  | 1 190 589 130  | 1 189 103 987  | 1 187 301 202  | 8 697 556 814       |
| Portogallo                  | 577 031 070   | 577 895 019    | 578 913 888    | 579 806 001    | 580 721 241    | 581 637 133    | 582 456 022    | 4 058 460 374       |
| Romania                     |               | 1 723 260 662  | 1 751 613 412  | 1 186 544 149  | 1 184 725 381  | 1 141 925 604  | 1 139 927 194  | 8 127 996 402       |
| Slovenia                    | 118 678 072   | 119 006 876    | 119 342 187    | 119 684 133    | 120 033 142    | 120 384 760    | 120 720 633    | 837 849 803         |
| Slovacchia                  | 271 154 575   | 213 101 979    | 215 603 053    | 215 356 644    | 215 106 447    | 214 844 203    | 214 524 943    | 1 559 691 844       |
| Finlandia                   | 335 440 884   | 336 933 734    | 338 456 263    | 340 009 057    | 341 593 485    | 343 198 337    | 344 776 578    | 2 380 408 338       |
| Svezia                      |               | 386 944 025    | 378 153 207    | 249 386 135    | 249 552 108    | 249 710 989    | 249 818 786    | 1 763 565 250       |
| Regno Unito                 | 475 531 544   | 848 443 195    | 851 819 320    | 755 518 938    | 755 301 511    | 756 236 113    | 756 815 870    | 5 199 666 491       |
| Totale UE-28                | 5 264 723 001 | 18 149 536 729 | 18 650 559 495 | 14 337 975 697 | 14 347 801 509 | 14 297 087 137 | 14 299 825 797 | 99 347 509 365      |
| Assistenza tecnica (0,25 %) | 34 130 699    | 34 131 977     | 34 133 279     | 34 134 608     | 34 135 964     | 34 137 346     | 34 138 756     | 238 942 629         |
| Totale                      | 5 298 853 700 | 18 183 668 706 | 18 684 692 774 | 14 372 110 305 | 14 381 937 473 | 14 331 224 483 | 14 333 964 553 | 99 586 451 994*     |

Pertanto l'evoluzione del quadro finanziario per l'Italia è riportata nella tabella sintetica posta qui di seguito:

**Sviluppo Rurale: L'evoluzione del quadro finanziario per l'Italia  
(dati in migliaia di euro)**

|   | Annualità |           |           |           |           |           |           | Totale FEASR<br>2014-2020 |
|---|-----------|-----------|-----------|-----------|-----------|-----------|-----------|---------------------------|
|   | 2014      | 2015      | 2016      | 2017      | 2018      | 2019      | 2020      |                           |
| Dotazione iniziale<br>Alleg. I Reg. UE<br>1305/2013 | 1.480.213 | 1.483.373 | 1.486.596 | 1.489.882 | 1.493.237 | 1.496.610 | 1.499.799 | <b>10.429.711</b>         |
| Trasferimenti Capping<br>dal I° al II° Pilastro     | 0         | 0         | 4.897     | 3.498     | 2.347     | 1.964     | 1.964     | <b>14.670</b>             |
| Totale FEASR<br>con riallocazione dei<br>fondi 2014 | 0         | 2.223.480 | 2.231.600 | 1.493.380 | 1.495.584 | 1.498.574 | 1.501.763 | <b>10.444.381</b>         |



## Accordo della Conferenza Stato Regioni del 16 gennaio 2014 sul riparto dei fondi FEASR 2014-2020

Successivamente alla conclusione del negoziato europeo sui fondi PAC 2014-2020, che ha assegnato all'Italia un budget di 10,42 miliardi di euro di quota Feasr (pari a 20,85 miliardi di euro di spesa pubblica complessiva), sono stati definiti in sede di Conferenza Stato-Regioni del 16 gennaio 2014 i criteri di riparto delle risorse nonché gli stanziamenti di quota comunitaria e nazionale tra le Regioni e Province autonome.

Novità rispetto alla passata programmazione riguarda l'inserimento, accanto ai programmi regionali per lo sviluppo rurale e della rete rurale nazionale, di un programma nazionale articolato su tre tematiche strategiche: la gestione del rischio, la biodiversità animale e le infrastrutture per l'irrigazione. Le risorse destinate al programma nazionale ammontano a 2,14 miliardi di euro di spesa pubblica (pari a 963 milioni di euro di quota FEASR).

La quota FEASR di 18,62 miliardi di euro è stata attribuita alle singole regioni tenendo conto sia della capacità di utilizzazione delle risorse comunitarie, molto diversificata tra competitività e convergenza, sia del "criterio storico".

Il tasso di cofinanziamento comunitario per le regioni meno sviluppate (art. 90 lett. a) del Reg. 1303/2013) è pari al 60,5% mentre il tasso di partecipazione comunitario delle regioni più sviluppate (art. 90 lett. c) del Reg. 1303/2013) è pari al 43,12%.

Il tasso di cofinanziamento comunitario per le regioni in fase di transizione (art. 90 lett. b) del Reg. 1303/2013) (Abruzzo, Molise e Sardegna), è invece del 48%. Assegnazioni aggiuntive specifiche hanno riguardato l'Abruzzo, la Provincia Autonoma di Trento e la Liguria.

Il riparto interno delle risorse è previsto dalla Delibera CIPE del 28 gennaio 2015 riguardante la definizione dei criteri di cofinanziamento pubblico nazionale dei programmi europei per il periodo di programmazione 2014-2020.

Per i Programmi di sviluppo rurale delle Regioni meno sviluppate (Campania, Calabria, Basilicata, Puglia e Sicilia) il cofinanziamento nazionale pubblico è pari al 39,50% della spesa pubblica totale (quota comunitaria più cofinanziamento nazionale). La relativa copertura finanziaria è posta a carico del Fondo di rotazione (bilancio statale) in misura pari al 70% della quota nazionale pubblica. La restante quota del 30% è a carico dei bilanci delle Regioni.

Similmente per quanto riguarda le regioni in transizione (Abruzzo, Molise e Sardegna) il cofinanziamento nazionale pubblico è pari al 52% della spesa pubblica totale. La relativa copertura finanziaria è posta a carico del Fondo di rotazione nella misura pari al 70% della quota nazionale pubblica e il restante 30% posto a carico dei bilanci delle Regioni.

Infine, per le Regioni più sviluppate il cofinanziamento nazionale pubblico è pari al 56,88% della spesa pubblica totale, ad eccezione della Liguria e della Provincia Autonoma di Trento, per le quali il cofinanziamento nazionale pubblico è pari al 57,02 % della spesa pubblica totale. La relativa copertura finanziaria è posta a carico del Fondo di rotazione nella misura pari al 70% della quota nazionale pubblica e il restante 30% posto a carico dei bilanci delle Regioni.

L'onere complessivo per lo Stato è pari a 7,67 miliardi di euro mentre ammonta a 2,75 miliardi di euro la quota che fa capo alle Regioni e Province Autonome.

Si riporta di seguito il riparto delle risorse tra le regioni e province autonome così come stabilito nell'accordo della Conferenza Stato/Regioni del 16 gennaio 2014 (si precisa che il riparto non tiene conto delle risorse trasferite tra il primo e secondo pilastro e definite dal regolamento delegato n. 1378/2014 del 17 ottobre 2014):

Conferenza Stato-Regioni del 16 gennaio 2014  
**RIPARTO FONDI PER LO SVILUPPO RURALE 2014-2020**  
(dati in milioni di euro)

| Regione                                 |                | Spesa pubblica totale | Finanziamento UE |               | Cofinanziamento Nazionale |                     |
|---|----------------|-----------------------|------------------|---------------|---------------------------|---------------------|
|   |                |                       | FEASR            | Tasso FEASR   | Quota Stato 70%           | Quota regionale 30% |
| Regioni più sviluppate                  | Bolzano        | 366,4                 | 158,0            | 43,12%        | 145,9                     | 62,5                |
|   | Emilia Romagna | 1.189,6               | 513,0            | 43,12%        | 473,6                     | 203,0               |
|   | Friuli V.G.    | 296,1                 | 127,7            | 43,12%        | 117,9                     | 50,5                |
|   | Lazio          | 780,1                 | 336,4            | 43,12%        | 310,6                     | 133,1               |
|   | Liguria        | 313,7                 | 134,8            | 42,98%        | 125,2                     | 53,7                |
|   | Lombardia      | 1.157,6               | 499,2            | 43,12%        | 460,9                     | 197,5               |
|   | Marche         | 537,9                 | 232,0            | 43,12%        | 214,2                     | 91,8                |
|   | Piemonte       | 1.093,0               | 471,3            | 43,12%        | 435,2                     | 186,5               |
|   | Toscana        | 961,8                 | 414,7            | 43,12%        | 382,9                     | 164,1               |
|   | Trento         | 301,5                 | 129,6            | 42,98%        | 120,3                     | 51,6                |
|   | Umbria         | 876,6                 | 378,0            | 43,12%        | 349,0                     | 149,6               |
|   | Valle d'Aosta  | 138,7                 | 59,8             | 43,12%        | 55,2                      | 23,7                |
|   | Veneto         | 1.184,2               | 510,7            | 43,12%        | 471,5                     | 202,1               |
| Transiz.                                | Abruzzo        | 432,8                 | 207,7            | 48,00%        | 157,5                     | 67,5                |
|   | Molise         | 210,5                 | 101,0            | 48,00%        | 76,6                      | 32,8                |
|   | Sardegna       | 1.308,4               | 628,0            | 48,00%        | 476,3                     | 204,1               |
| Regioni più sviluppate e in transizione |                | 11.148,8              | 4.902,0          | 43,97%        | 4.372,8                   | 1.874,0             |
| Regioni meno sviluppate                 | Basilicata     | 680,2                 | 411,5            | 60,50%        | 188,1                     | 80,6                |
|   | Calabria       | 1.103,6               | 667,7            | 60,50%        | 305,1                     | 130,8               |
|   | Campania       | 1.836,3               | 1.110,9          | 60,50%        | 507,7                     | 217,6               |
|   | Puglia         | 1.637,9               | 990,9            | 60,50%        | 452,9                     | 194,1               |
|   | Sicilia        | 2.212,7               | 1.338,7          | 60,50%        | 611,8                     | 262,2               |
| Regioni meno sviluppate                 |                | 7.470,6               | 4.519,7          | 60,50%        | 2.065,6                   | 885,3               |
| <b>TOTALE PSR Regionali</b>             |                | <b>18.619,4</b>       | <b>9.421,7</b>   | <b>50,60%</b> | <b>6.438,4</b>            | <b>2.759,3</b>      |
| <b>Programma Nazionale</b>              |                |                       |                  |               |                           |                     |
| Gestione del rischio                    |                | 1.640                 | 738,0            | 45,00%        | 902,8                     | -                   |
| Biodiversità animale                    |                | 200,0                 | 90,0             | 45,00%        | 110,0                     | -                   |
| Piano irriguo                           |                | 300,0                 | 135,0            | 45,00%        | 165,0                     | -                   |
| <b>Rete Rurale Nazionale</b>            |                |                       |                  |               |                           |                     |
| Rete Rurale Nazionale                   |                | 100,0                 | 45,0             | 45,00%        | 55,0                      | -                   |
| <b>TOTALE ITALIA</b>                    |                | <b>20.859,4</b>       | <b>10.429,7</b>  | <b>50,00%</b> | <b>7.670,4</b>            | <b>2.759,3</b>      |



## Le risorse finanziarie FEASR nell'Accordo di Partenariato

In linea con gli obiettivi della strategia dell'Ue Europa 2020, la politica di sviluppo rurale 2014-2020 è attuata in modo coordinato e complementare al primo pilastro della Pac e agli altri fondi SIE.

Il rafforzamento dell'approccio strategico delle politiche europee è realizzato mediante la predisposizione a livello UE del Quadro strategico comune (Qsc); esso fornisce i principi guida con cui i Fondi strutturali e d'investimento europei (Fondi SIE) devono contribuire alla strategia dell'Unione.

L'orientamento dell'unione è tradotto dagli Stati membri nell'Accordo di partenariato (AP) riguardante tutti i Fondi SIE che recepisce e rende operative tali orientamenti a livello di Stato membro. Tale documento - predisposto da ciascun Stato Membro ed approvato dalla Commissione europea - fissa la strategia nazionale, gli obiettivi e le regole della programmazione a livello nazionale declinandola negli 11 obiettivi tematici stabiliti dal quadro strategico comune.

Il 22 aprile 2014, il Governo italiano, tramite il Dipartimento per lo Sviluppo e la Coesione Economica, ha inviato a Bruxelles l'Accordo di Partenariato 2014-2020.

La Commissione europea (ai sensi dell'art. 16 del Regolamento (UE) 1303/2013) ha valutato i contenuti dell'Accordo, sulla base del Programma Nazionale di Riforma, delle Raccomandazioni pertinenti specifiche per ciascun paese ed il 29 ottobre 2014 è stato adottato con la Decisione n. C(2014) 8021 final.

Le risorse finanziarie complessive dei fondi SIE Italiani ammontano a 42 miliardi di euro a cui va aggiunto il cofinanziamento nazionale. Alla politica di coesione (FESR, FSE), sono destinati circa 32,2 miliardi euro, allo sviluppo del settore agricolo e delle aree rurali (FEASR) 10,4 miliardi euro, mentre la dotazione per il Fondo europeo per gli affari marittimi e la pesca (FEAMP) ammonta a circa 537,3 milioni EUR.

L'allocazione del FEASR privilegia, in termini di peso finanziario, in primo luogo l'obiettivo tematico 3 (OT3) relativo alla competitività del sistema agro-alimentare; infatti il 42,4% delle risorse FEASR sono state allocate in tale obiettivo.

Le risorse FEASR si concentrano anche sulla sostenibilità ambientale delle attività agricole; infatti, agli OT4, OT5 e OT6 è assegnato il 38,6% delle risorse complessive del fondo.

Un ruolo specifico è assegnato all'obiettivo tematico 1, relativo alla ricerca agricola e al trasferimento dell'innovazione nel mondo agroalimentare a cui viene assegnato il 5% circa delle risorse complessive (in particolare per il finanziamento dei gruppi operativi del Partenariato Europeo per l'Innovazione).

Infine, circa il 12% delle risorse FEASR sono state allocate negli obiettivi tematici 2, 8 e 9 volti a migliorare l'accesso alle tecnologie dell'informazione, a promuovere l'occupazione nelle aree rurali e lo sviluppo delle stesse.

I dettagli della ripartizione per fondo e obiettivo tematico sono riportati nella tabella sottostante. Si precisa che l'ammontare di risorse FEASR a cui fa riferimento l'Accordo di partenariato non tengono conto dei trasferimenti dal primo pilastro della PAC, derivanti dal c.d. "capping" pari a 14,67 milioni di euro.

Tabella 1: Dotazione: ripartizione per obiettivo tematico e fondo (eccetto la cooperazione territoriale) – milioni di euro.

| Obiettivo tematico  | FESR            | FSE             | FEASR           | FEAMP        | Totale          |
|---|-----------------|-----------------|-----------------|--------------|-----------------|
| 1. Rafforzare la ricerca, lo sviluppo tecnologico e l'innovazione   | 3,352.7         | 0               | 441.9           |              | 3,794.7         |
| 2. Migliorare l'accesso, l'utilizzo e la qualità delle TIC  | 1,845.5         | 0               | 257.9           |              | 2,103.4         |
| 3. Migliorare la competitività delle PMI, del settore agricolo (per FEASR) e del settore ittico e acquicolo (per il FEAMP)                      | 3,575.3         | 0               | 4,103.9         | 218.7        | 7,897.9         |
| 4. Sostenere la transizione verso un'economia a basso tenore di carbonio in tutti i settori   | 3,138.6         | 0               | 797.7           | 12.7         | 3,948.9         |
| 5. Promuovere l'adattamento ai cambiamenti climatici e la prevenzione e la gestione dei rischi  | 811.9           | 0               | 1,546.7         |              | 2,358.6         |
| 6. Preservare e tutelare l'ambiente e promuovere l'efficienza delle risorse   | 2,341.6         | 0               | 1,894.6         | 215.5        | 4,451.7         |
| 7. Promuovere il trasporto sostenibile e rimuovere le strozzature nelle principali infrastrutture di rete                                       | 2,473.5         | 0               | 0               |              | 2,473.5         |
| 8. Promuovere un'occupazione sostenibile e di qualità e sostenere la mobilità dei lavoratori  | 0               | 4,086.5         | 224.1           | 58.1         | 4,368.7         |
| 9. Promuovere l'inclusione sociale e combattere la povertà e ogni discriminazione   | 1,032.9         | 2,268.9         | 789.2           |              | 4,091.0         |
| 10. Investire nell'istruzione, nella formazione e nella formazione professionale per le competenze e l'apprendimento permanente                 | 959.6           | 3,156.4         | 79.4            |              | 4,195.3         |
| 11. Rafforzare la capacità istituzionale delle autorità pubbliche e delle parti interessate e promuovere un'amministrazione pubblica efficiente | 410.2           | 593.8           | 0               |              | 1,004.0         |
| Assistenza tecnica  | 709.6           | 361.6           | 294.4           | 32.2         | 1,397.9         |
| <b>Totale</b>   | <b>20,651.5</b> | <b>10,467.2</b> | <b>10,429.7</b> | <b>537.3</b> | <b>42,085.7</b> |

### La riserva di efficacia dell'attuazione

L'orientamento ai risultati, la necessità di garantire un uso efficace dei fondi dell'Unione attraverso la predisposizione di obiettivi chiari e misurabili, si è tradotta nella programmazione 2014-2020 nella predisposizione del Quadro di riferimento dell'efficacia dell'attuazione che rappresenta un elemento di novità per tutti i Fondi SIE. Infatti l'art. 20 del Regolamento (UE) 1303/2013 stabilisce che il 6% delle risorse destinate ai Fondi SIE, costituisce una riserva di efficacia dell'attuazione (*performance reserve*).

In base all'art. 22 del Reg. UE n. 1303/2013, la riserva di efficacia dell'attuazione è definita per ciascun fondo SIE e per categoria di regioni ed è pari al 6% della dotazione complessiva del fondo per Stato membro. Detta percentuale nell'ambito delle risorse FEASR corrisponde per l'Italia a 625,8 milioni di euro. Tale importo non include le risorse trasferite dal primo al secondo pilastro della PAC (art. 20 lett. d) Reg. UE n. 1303/2013).

Per quanto riguarda la distribuzione della riserva all'interno di ciascun programma di sviluppo rurale, in base all'art. 22.1 del Reg. (Ue) n.1303/2013 per il programma RRN non è prevista alcuna riserva di performance, pertanto, l'ammontare complessivo della riserva FEASR assegnata all'Italia è stata ripartita proporzionalmente tra i PSR italiani, ciascuno prendendo in carico, pro-quota, una parte della riserva teoricamente assegnata alla stessa Rete rurale nazionale.

Inoltre, ai sensi dell'art. 22.1 del Reg. Ue n. 1303/2013 la riserva di performance deve essere compresa tra il 5% e il 7% dell'allocazione di ciascuna priorità di intervento di ogni PSR, con l'esclusione delle priorità dedicate all'assistenza tecnica.

Pertanto, tenuto conto che non è possibile allocare tali risorse nella Priorità 1 e nelle cosiddette "*discontinued measures*", la quota di riserva prevista per ciascun PSR è stata allocata nelle Priorità che vanno dalla 2 alla 6.

L'assegnazione della riserva sarà condizionata al raggiungimento dei risultati collegati agli obiettivi del programma. Il performance framework, infatti, si basa su un sistema di indicatori legati principalmente all'attuazione finanziaria e agli interventi realizzati sul programma, per cui sono stati fissati dei target intermedi (*milestones*) da conseguire entro il 31 dicembre 2018 e da valutare nel 2019.

I target intermedi sono obiettivi intermedi, direttamente connessi al conseguimento dell'obiettivo specifico di una priorità, ed indicano i progressi attesi verso il conseguimento dei target finali fissati per il 2023. Tali indicatori comprendono indicatori finanziari, relativi alla spesa assegnata, indicatori di realizzazione, e di risultato.

Nel 2019, dopo aver verificato lo stato di attuazione dei programmi con la cosiddetta *performance review* (art. 21 Reg. 1303/2013), la Commissione europea, entro due mesi dal ricevimento delle rispettive Relazioni annuali di attuazione per il 2019, adotta una Decisione in base alla quale attribuirà la riserva di efficacia (*performance reserve*) alle priorità che hanno conseguito i target intermedi (art. 22 Reg. 1303/2013).

Laddove, invece i target intermedi e finali non siano stati conseguiti in maniera soddisfacente sono possibili sanzioni; in particolare la Commissione potrà procedere alla sospensione dei pagamenti nel 2019 e a correzioni finanziarie in chiusura (art. 22 paragrafi 4 e 5 del Reg. 1303/2013). Inoltre, in base a quanto previsto dall'Accordo di Partenariato con un atto successivo, saranno definiti i principi fondamentali per la riassegnazione degli importi corrispondenti della riserva di efficacia non assegnata alle priorità dei Programmi che singolarmente non risultano aver conseguito i propri target intermedi alla verifica del 2019.

Qui di seguito si riporta la distribuzione della riserva di performance all'interno dei PSR Italiani:

#### RIPARTO DELLA RISERVA DI PERFORMANCE

| Regione                         | FEASR                 | Spesa Pubblica          |
|---------------------------------|-----------------------|-------------------------|
| Abruzzo                         | 12.518.534,55         | 26.080.280,31           |
| Molise                          | 6.087.767,29          | 12.682.848,52           |
| Sardegna                        | 37.845.394,04         | 78.844.570,92           |
| <b>Regioni in transizione</b>   | <b>56.451.695,88</b>  | <b>117.607.699,75</b>   |
| Basilicata                      | 24.796.812,46         | 40.986.466,88           |
| Calabria                        | 40.232.895,55         | 66.500.653,80           |
| Campania                        | 66.944.951,84         | 110.652.812,96          |
| Puglia                          | 59.712.726,47         | 98.698.721,44           |
| Sicilia                         | 80.670.795,65         | 133.340.158,10          |
| <b>Regioni meno sviluppate</b>  | <b>272.358.181,97</b> | <b>450.178.813,17</b>   |
| Bolzano                         | 9.520.719,68          | 22.079.591,09           |
| Emilia Romagna                  | 30.912.781,43         | 71.690.123,91           |
| Friuli Venezia Giulia           | 7.694.720,92          | 17.844.900,09           |
| Lazio                           | 20.270.743,53         | 47.010.073,12           |
| Liguria                         | 8.124.977,38          | 18.904.088,83           |
| Lombardia                       | 30.080.409,95         | 69.759.763,33           |
| Marche                          | 13.978.453,76         | 32.417.564,38           |
| Piemonte                        | 28.402.048,21         | 65.867.458,74           |
| Toscana                         | 24.992.597,22         | 57.960.568,69           |
| Trento                          | 7.808.009,74          | 18.166.611,77           |
| Umbria                          | 22.779.006,09         | 52.827.008,56           |
| Valle d'Aosta                   | 3.604.392,11          | 8.358.979,85            |
| Veneto                          | 30.773.520,56         | 71.367.162,71           |
| <b>Regioni più sviluppate</b>   | <b>238.942.380,58</b> | <b>554.253.895,09</b>   |
| <b>Rete Nazionale Nazionale</b> | <b>0,00</b>           | <b>0,00</b>             |
| <b>Programma Nazionale</b>      | <b>58.030.387,59</b>  | <b>128.956.416,87</b>   |
| <b>Italia</b>                   | <b>625.782.646,02</b> | <b>1.250.996.824,88</b> |

## Impegni e pagamenti da parte della CE

Per quanto riguarda gli impegni di bilancio da parte della Commissione europea, essi sono disciplinati essenzialmente negli artt. 76 e 77 del Regolamento UE n. 1303/2013. In particolare l'art. 76 stabilisce che la Commissione europea impegna le risorse per ciascun Programma Operativo e per Fondo, in rate annuali; il periodo di riferimento nel caso in questione va dal 1° gennaio 2014 al 31 dicembre 2020.

Il secondo capoverso chiarisce che li impegni di bilancio relativi alla riserva di efficacia dell'attuazione in un singolo programma sono distinti dalla restante ripartizione del programma.

La decisione di approvazione del Programma di Sviluppo rurale costituisce la decisione di finanziamento, pertanto l'impegno di bilancio della quota annuale segue l'adozione del Programma, ed è effettuato entro il 1° maggio di ciascun anno. Il Regolamento UE n. 1303/2013 indica espressamente che i pagamenti della CE sono subordinati ai fondi disponibili.

L'art 77 esplicita inoltre che i pagamenti relativi agli impegni della riserva di efficacia dell'attuazione non sono eseguiti prima della ripartizione effettiva della riserva di efficacia dell'attuazione (di cui all'art.22, par.3 e 4) e che i pagamenti relativi agli impegni della riserva di efficacia dell'attuazione verranno eseguiti a seguito della procedura di verifica.

I pagamenti, subordinati alla disponibilità dei Fondi, avverranno sotto forma di: prefinanziamento, pagamenti intermedi e pagamento del saldo finale (art. 34 Reg. 1306/2013).

Ai sensi del art. 36 del Reg. 1306/2013 per ciascun programma di sviluppo rurale sono effettuati pagamenti intermedi calcolati applicando alle spese pubbliche effettuate il tasso di cofinanziamento di ciascuna misura. Il tasso di cofinanziamento applicabile è disciplinato dall'articolo 59 del regolamento (UE) n. 1305/2013 e definito per ciascun PSR nell'Accordo della Conferenza Stato/Regioni del 16 gennaio 2014.

Gli organismi pagatori elaborano e trasmettono trimestralmente alla Commissione le dichiarazioni di spesa intermedie riguardanti le spese effettuate dagli organismi pagatori nel periodo interessato (art. 36 comma 6 del Reg. 1306/2013).

Ai sensi del art. 22 del Reg. 908/2014 nella dichiarazione di spesa per ciascuna misura del PSR gli organismi pagatori specificano l'importo della spesa pubblica ammissibile e la corrispondente quota FEASR, l'importo recuperato nel periodo, le informazioni aggiuntive riguardanti gli anticipi versati ai beneficiari e gli strumenti finanziari (titolo IV, del regolamento (UE) n. 1303/2013). Le dichiarazioni di spesa vengono trasmesse avvalendosi del sistema informatico SFC2014 (di cui al capo I del regolamento (UE) n. 184/2014) entro la fine del mese successivo a ciascun trimestre di spesa (art. 22 . Reg. 908/2014 comma 2).

A seguito della trasmissione delle dichiarazioni di spesa, la Commissione effettua i pagamenti intermedi nei limiti delle disponibilità di bilancio e nel rispetto dell'importo globale del contributo del FEASR del PSR (tenendo conto altresì delle eventuali riduzioni e sospensioni) al fine di rimborsare le spese effettuate dagli organismi pagatori riconosciuti per l'esecuzione dei programmi (art. 36 Reg. 1306/2013).

Il contributo FEASR da pagare per le spese pubbliche ammissibili viene calcolato per ogni misura e per ogni trimestre sulla base del piano finanziario del PSR in vigore il primo giorno di tale periodo, tenendo conto altresì delle rettifiche del contributo indicate nella dichiarazioni di spesa del periodo interessato (art. 23 Reg. 908/2014).

## Prefinanziamento e saldo

Ai fini di assicurare un flusso regolare dei fondi che permetta l'esecuzione dei pagamenti ai beneficiari nei tempi dovuti l'art. 81 del Reg. 1303/2013 istituisce il sistema di prefinanziamento.

Ai sensi del art.35 Reg. 1306/2013 lett. a, b e c il prefinanziamento avviene in tre rate nella misura dell' 1% dell'ammontare del contributo totale FEASR di ciascun programma negli anni 2014, 2015 e 2016. La prima rata è stata erogata all'atto di adozione.

L'art. 35 ultimo capoverso stabilisce, inoltre, che nel caso in cui un PSR è adottato nel 2015 o negli anni successivi, le rate precedenti saranno versate nell'anno di adozione e quindi cumulate in un'unica trance.

Il calcolo della dotazione del prefinanziamento è effettuato includendo l'importo a titolo di riserva di efficacia dell'attuazione attribuito al PSR (infatti, l'art.134 comma 3 del Reg. 1303/2013 non si applica al fondo FEASR).

Inoltre, ai sensi dell'Art.38 comma 1 il prefinanziamento costituisce spesa utilizzabile ai fini del calcolo della quota di disimpegno in base alla regola "N+3".

Il totale cumulato del prefinanziamento e dei pagamenti intermedi avrà come limite il 95% del contributo del FEASR di ogni programma di sviluppo rurale; il restante 5% verrà, infatti, versato a titolo di saldo, nei limiti delle disponibilità di bilancio, in base al piano finanziario in vigore, dopo aver ricevuto l'ultima relazione annuale sullo stato di attuazione di un programma di sviluppo rurale (art. 37 del Reg. 1306/2013). Il pagamento del saldo finale avverrà entro tre mesi dalla data di accettazione dei conti del periodo contabile finale o entro un mese dalla data di accettazione della relazione di attuazione finale, se successiva.

## Il disimpegno automatico

Ai sensi dell'Art. 38 del Reg. 1306/2013 la Commissione europea procede al disimpegno della parte di impegno di bilancio che non sia stata utilizzata per il prefinanziamento o per i pagamenti intermedi o per la quale non le siano state presentate dichiarazioni di spesa conformi entro il 31 dicembre del terzo anno successivo all'anno dell'impegno di bilancio.

In sostanza si prevede che la Commissione europea proceda al disimpegno delle risorse stanziare, connesse ad un impegno nell'anno N, non coperte da un prefinanziamento o da una richiesta di pagamento (domande di pagamento) nell'anno N+3 (cosiddetta regola "N+3"). Ciò rappresenta un cambiamento rispetto alla programmazione 2007/2013 che prevedeva (in continuità con quanto introdotto nel 2000 2006) la cosiddetta regola del "N+2".

Ai sensi dell'Art. 86 comma 5, gli impegni di bilancio riguardanti la riserva di efficacia dell'attuazione sono disciplinati unicamente dalla procedura di disimpegno relativa alla chiusura del Programma. Pertanto, la riserva di performance non è soggetta al disimpegno automatico e, quindi, l'impegno annuale di spesa soggetto a disimpegno, ai sensi dell'art. 38 del Reg. 1306/2013, deve essere considerato al netto della corrispondente quota di riserva.

L'art. 38 4 comma disciplina le eccezioni, cioè i casi per i quali l'importo del disimpegno si intende ridotto. Stabilisce, infatti, che sono esclusi dal calcolo del disimpegno automatico: a) la parte di impegno per la quale è stata presentata una dichiarazione di spesa ma il cui rimborso è ridotto o sospeso dalla Commissione al 31 dicembre dell'anno N + 3; b) la parte di impegno di bilancio che un organismo pagatore non ha potuto pagare per causa di forza maggiore.

Inoltre, i termini di decorrenza per il disimpegno automatico sono interrotti nel caso di operazioni sottoposte a procedimento giudiziario o a ricorso amministrativo; ad ogni modo l'effetto sospensivo riguarderà esclusivamente l'importo corrispondente alle operazioni interessate (art. 38 3 comma).

L'importo del disimpegno automatico viene comunicato dalla Commissione allo Stato membro che ha a disposizione due mesi di tempo per dare il proprio accordo sull'importo del disimpegno o per presentare osservazioni (art. 38 comma 5).

Nel caso di disimpegno automatico, la partecipazione del FEASR del PSR subisce una riduzione pari all'importo oggetto di disimpegno relativamente all'annualità di spesa alla quale si riferisce.

Successivamente l'Autorità di Gestione deve presentare, per l'approvazione da parte della Commissione, un piano finanziario rimodulato allo scopo di ripartire l'importo della riduzione del contributo tra le varie misure del PSR (in assenza di tale piano, la Commissione riduce proporzionalmente gli importi assegnati ad ogni misura) – art. 38 comma 6 Reg. 1306/2013.



Avanzamento del bilancio comunitario e della spesa pubblica



**Programma di Sviluppo Rurale  
2014-2020  
Italia**

Dati aggiornati al:  
15 ottobre 2020

importi in euro

**1 - Stato di esecuzione del bilancio comunitario - FEASR**

**1.1 - Impegni sul bilancio comunitario**

**Partecipazione annua del FEASR (ventilazione finanziaria per anno)**

|                                      | 2014 | 2015          | 2016          | 2017          | 2018          | 2019          | 2020          | 2014-2020             |
|--------------------------------------|------|---------------|---------------|---------------|---------------|---------------|---------------|-----------------------|
| <b>Stanzamenti complessivi</b>       | 0    | 2.223.480.180 | 2.231.599.688 | 1.493.380.162 | 1.495.583.530 | 1.498.573.799 | 1.501.763.408 | <b>10.444.380.767</b> |
| <b>di cui Riserva di Performance</b> | 0    | 133.221.427   | 133.707.913   | 89.476.955    | 89.609.007    | 89.787.979    | 89.979.365    | <b>625.782.646</b>    |

**Partecipazione pubblica per Priorità**

| PRIORITA'   | Descrizione priorità | FEASR   | Spesa Pubblica           | % riparto        |        |
|---|----------------------|---|--------------------------|------------------|--------|
| Priorità 1 : Promuovere trasferim. conoscenze e innovaz. sett. agric. e forest. e zone rurali | Priorità 2           | Potenziare la competitività agric. e redditività delle aziende agr.   | 2.621.873.128,59         | 5.154.888.151,89 | 25,10% |
|   | Priorità 3           | Promuovere l'organizzazione filiera agroalim. e la gestione rischi settore agric.   | 1.895.330.770,64         | 3.980.133.109,36 | 18,15% |
|   | Priorità 4           | Preservare, ripristinare e valorizzare gli ecosistemi dipendenti dall'agricoltura e foreste                                     | 3.690.799.739,26         | 7.225.065.462,42 | 35,34% |
|   | Priorità 5           | Incentivare uso efficiente risorse, il passaggio a economia con basse emissioni di carbonio e resiliente al clima               | 764.930.465,61           | 1.613.599.110,24 | 7,32%  |
|   | Priorità 6           | Preservare, ripristinare e valorizzare ecosistemi, inclusione sociale, riduzione povertà e sviluppo economico delle zone rurali | 1.188.437.434,31         | 2.374.955.087,57 | 11,38% |
| <b>Assistenza Tecnica</b>   |                      | 274.593.122,72  | 546.317.450,72           | 2,63%            |        |
| <b>Misure discontinue</b>   |                      | 8.416.105,87  | 17.897.500,22            | 0,08%            |        |
| <i>Tasso di partecipazione del FEASR:</i>   |                      | <b>10.444.380.767,00</b>  | <b>20.912.855.872,42</b> | <b>100,00%</b>   |        |

**1.2 - Pagamenti a valore sul bilancio comunitario**

*Pagamenti*

| Prefinanziamento | Pagamenti intermedi | Pagamenti complessivi | Percentuale di attuazione 2014-2020 (*) |
|------------------|---------------------|-----------------------|---|
| 313.331.423,01   | 5.238.536.151,61    | 5.551.867.574,62      | <b>56,54%</b>                           |

(\*) La percentuale di attuazione 2014-2020 comprende il prefinanziamento ed include la riserva di efficacia di attuazione.

*Rischio Disimpegno - l'importo è calcolato al netto della Riserva di efficacia di attuazione dei Programmi (art.20 Reg.(UE) n. 1303/2013). L'importo tiene conto del prefinanziamento pari al 3% di ciascun PSR*

| Disimpegno 2015 | Rimanente da liquidare anni 2015-2016 | Rimanente da liquidare anni 2015-2017 | Rimanente da liquidare anni 2015-2018 | Rimanente da liquidare anni 2015-2019 | Rimanente da liquidare anni 2015-2020 |
|-----------------|---------------------------------------|---------------------------------------|---------------------------------------|---------------------------------------|---------------------------------------|
| 0,00            | 86.464.254,62                         | 386.419.135,66                        | 1.462.768.882,49                      | 2.854.946.503,21                      | 4.266.730.546,36                      |

*Capacità di spesa delle singole annualità*

| Capacità di spesa annualità 2015 | Capacità di spesa annualità 2016 | Capacità di spesa annualità 2017 | Capacità di spesa annualità 2018 | Capacità di spesa annualità 2019 | Capacità di spesa annualità 2020 |
|----------------------------------|----------------------------------|----------------------------------|----------------------------------|----------------------------------|----------------------------------|
| 265,61%                          | 394,09%                          | 72,48%                           | 0,00%                            | 0,00%                            | 0,00%                            |

# Programma di Sviluppo Rurale 2014-2020

**Italia**

Dati aggiornati al:  
15 ottobre 2020

importi in euro

## 2 - Stato di avanzamento per misura della spesa pubblica complessiva

| Misura | Descrizione   | SPESA PUBBLICA           | di cui FEASR             | SPESA PUBBLICA SOSTENUTA | di cui FEASR            |
|--------|---|--------------------------|--------------------------|--------------------------|-------------------------|
| M1     | Trasferim. conoscenze e azioni informaz.                      | 207.655.979,32           | 100.749.115,59           | 52.126.685,01            | 23.066.620,77           |
| M2     | Servizi consulenza, sostituz. e assist. gestione az.agric.    | 129.342.080,88           | 62.316.302,22            | 8.624.909,79             | 3.783.084,07            |
| M3     | Regimi qualità prodotti agric. e aliment.                     | 188.360.410,80           | 91.648.628,61            | 73.820.054,35            | 34.550.226,20           |
| M4     | Investimenti in immobilizzazioni materiali                    | 5.718.744.815,70         | 2.885.535.369,43         | 2.377.834.300,87         | 1.181.606.509,78        |
| M5     | Ripristino potenz. produtt. agric. causa calamità naturali    | 242.315.121,77           | 121.835.144,76           | 59.390.844,64            | 30.919.907,11           |
| M6     | Sviluppo Az.agric. e imprese                                  | 1.488.930.726,39         | 753.373.276,66           | 612.769.107,74           | 298.180.272,81          |
| M7     | Servizi base e rinnov. villaggi in zone rurali                | 990.710.460,61           | 481.552.610,30           | 288.368.747,40           | 136.567.714,18          |
| M8     | Investimenti sviluppo aree forest. e miglioram. redd. foreste | 1.215.295.432,72         | 623.734.543,47           | 361.016.492,46           | 175.210.174,45          |
| M9     | Costituzione associaz. e organiz.produttori                   | 11.945.250,51            | 6.496.948,00             | 3.180.597,28             | 1.855.761,04            |
| M10    | Pagamenti agro-climatico-ambientali                           | 2.584.864.229,96         | 1.271.648.220,80         | 1.757.250.823,54         | 848.720.003,91          |
| M11    | Agricoltura biologica   | 2.036.680.973,39         | 1.084.861.574,54         | 1.588.068.004,10         | 850.787.799,38          |
| M12    | Indennità Natura 2000 e ind. direttiva quadro acqua           | 79.616.036,95            | 44.087.937,34            | 45.412.962,11            | 26.318.249,26           |
| M13    | Indennità zone soggette a vincoli naturali o specifici        | 1.629.156.524,78         | 797.279.161,01           | 1.426.996.877,24         | 703.788.170,09          |
| M14    | Benessere animali   | 438.519.272,23           | 215.284.188,87           | 360.703.329,00           | 175.922.977,00          |
| M15    | Servizi silvo-ambientali e climatici salvag. Foreste          | 49.494.605,29            | 27.977.633,80            | 24.277.053,95            | 13.685.945,04           |
| M16    | Cooperazione  | 656.460.281,31           | 318.012.477,32           | 87.722.267,04            | 39.983.320,22           |
| M17    | Gestione del rischio  | 1.468.689.206,87         | 660.910.143,09           | 1.084.763.811,17         | 488.976.830,78          |
| M18    | Fondi mutualiz. avversità atmosf., epiz. e fitop.             | 0,00                     | 0,00                     | 0,00                     | 0,00                    |
| M19    | Sostegno sviluppo locale LEADER                               | 1.211.859.512,01         | 614.068.262,60           | 231.313.948,53           | 114.374.191,76          |
| M20    | Assistenza Tecnica  | 546.317.450,72           | 274.593.122,72           | 164.097.715,17           | 83.487.221,30           |
| M113   | Prepensionamento  | 16.433.336,03            | 7.783.629,87             | 13.248.086,87            | 6.209.796,93            |
| M131   | Rispetto requisiti  | 113.122,92               | 49.907,00                | 65.586,94                | 28.285,33               |
| M341   | Acquisizione competenze                                       | 1.351.041,28             | 582.569,00               | 1.189.912,34             | 513.090,20              |
|        |   | <b>20.912.855.872,42</b> | <b>10.444.380.767,00</b> | <b>10.622.242.117,56</b> | <b>5.238.536.151,61</b> |

PERCENTUALE DI AVANZAMENTO DELLA SPESA SUL TOTALE DEL PROGRAMMA

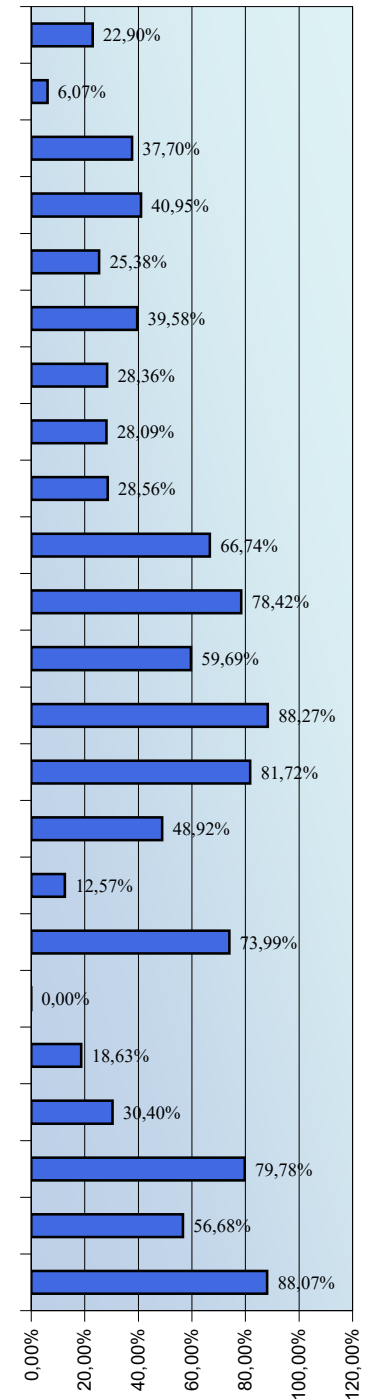

3 - Partecipazione pubblica e stato di avanzamento per Priorità e Focus Area

3.1 - Programmato della spesa pubblica per Focus Area

| Misura | FEASR            | Spesa Pubblica   | %      |
|--------|------------------|------------------|--------|
| M1     | 26.022.547,10    | 56.775.900,47    | 1,57%  |
| M2     | 16.414.859,40    | 35.887.155,92    | 0,99%  |
| M4     | 1.279.664.015,73 | 2.547.299.720,79 | 77,17% |
| M6     | 228.891.681,03   | 437.349.355,38   | 13,80% |
| M8     | 34.179.061,00    | 73.082.498,21    | 2,06%  |
| M16    | 73.088.906,86    | 149.199.168,54   | 4,41%  |

| Misura | FEASR          | Spesa Pubblica | %      |
|--------|----------------|----------------|--------|
| M1     | 25.756.687,29  | 46.342.571,41  | 2,67%  |
| M2     | 3.982.003,16   | 7.866.423,68   | 0,41%  |
| M4     | 500.419.610,78 | 922.269.597,93 | 51,93% |
| M6     | 431.552.167,62 | 874.652.604,82 | 44,78% |
| M16    | 1.901.588,62   | 4.163.154,74   | 0,20%  |

| Misura | FEASR          | Spesa Pubblica   | %      |
|--------|----------------|------------------|--------|
| M1     | 7.004.764,89   | 15.198.666,32    | 0,64%  |
| M2     | 10.756.294,93  | 19.701.358,23    | 0,98%  |
| M3     | 91.648.628,61  | 188.360.410,80   | 8,38%  |
| M4     | 666.297.097,68 | 1.358.478.715,13 | 60,94% |
| M6     | 1.537.279,59   | 2.540.958,00     | 0,14%  |
| M8     | 8.293.095,00   | 19.232.595,08    | 0,76%  |
| M9     | 6.496.948,00   | 11.945.250,51    | 0,59%  |
| M14    | 215.284.188,87 | 438.519.272,23   | 19,69% |
| M16    | 86.121.851,37  | 171.951.893,77   | 7,88%  |

| Misura | FEASR          | Spesa Pubblica   | %      |
|--------|----------------|------------------|--------|
| M1     | 1.511.794,03   | 3.287.224,08     | 0,19%  |
| M2     | 715.012,00     | 1.621.994,43     | 0,09%  |
| M5     | 121.835.144,76 | 242.315.121,77   | 15,19% |
| M8     | 13.427.424,00  | 30.460.630,80    | 1,67%  |
| M16    | 3.491.103,82   | 7.829.811,33     | 0,44%  |
| M17    | 660.910.143,09 | 1.468.689.206,87 | 82,42% |

| Misura | FEASR            | Spesa Pubblica   | %      |
|--------|------------------|------------------|--------|
| M1     | 24.319.332,02    | 51.829.582,89    | 0,66%  |
| M2     | 17.574.902,87    | 37.200.334,84    | 0,48%  |
| M4     | 139.206.309,51   | 257.839.234,88   | 3,77%  |
| M7     | 13.032.293,87    | 26.650.556,66    | 0,35%  |
| M8     | 317.883.633,30   | 579.168.636,16   | 8,61%  |
| M10    | 1.157.518.628,80 | 2.328.633.687,29 | 31,36% |
| M11    | 1.084.038.507,54 | 2.034.765.973,39 | 29,37% |
| M12    | 38.856.380,61    | 70.968.835,74    | 1,05%  |
| M13    | 797.279.161,01   | 1.629.156.524,78 | 21,60% |
| M15    | 25.821.633,80    | 44.494.605,29    | 0,70%  |
| M16    | 75.268.955,93    | 164.357.490,51   | 2,04%  |
| M17    | 0,00             | 0,00             | 0,00%  |

| Misura | FEASR          | Spesa Pubblica | %      |
|--------|----------------|----------------|--------|
| M1     | 1.951.812,09   | 4.313.386,75   | 0,69%  |
| M2     | 2.626.512,62   | 5.386.532,21   | 0,92%  |
| M4     | 270.099.948,48 | 570.765.098,20 | 94,80% |
| M16    | 10.251.545,83  | 18.862.303,76  | 3,60%  |

| Misura | FEASR         | Spesa Pubblica | %      |
|--------|---------------|----------------|--------|
| M1     | 2.487.570,01  | 4.887.771,00   | 1,31%  |
| M2     | 1.687.928,00  | 3.038.935,32   | 0,89%  |
| M6     | 76.272.109,12 | 139.759.406,19 | 40,27% |
| M7     | 85.200.553,08 | 147.477.617,76 | 44,99% |
| M8     | 3.840.000,00  | 8.000.000,00   | 2,03%  |
| M16    | 19.898.330,87 | 35.533.418,91  | 10,51% |

| Misura | FEASR        | Spesa Pubblica | %      |
|--------|--------------|----------------|--------|
| M1     | 208.600,00   | 480.138,68     | 2,00%  |
| M2     | 587.938,00   | 1.353.416,05   | 5,65%  |
| M4     | 3.069.460,00 | 7.118.413,73   | 29,49% |
| M16    | 6.541.920,00 | 11.141.551,61  | 62,86% |

| Misura | FEASR          | Spesa Pubblica   | %      |
|--------|----------------|------------------|--------|
| M1     | 2.200.693,60   | 4.975.414,72     | 0,30%  |
| M2     | 30.184,00      | 70.000,00        | 0,00%  |
| M7     | 95.609.310,79  | 204.313.826,39   | 13,20% |
| M16    | 12.462.667,54  | 28.737.886,84    | 1,72%  |
| M19    | 614.068.262,60 | 1.211.859.512,01 | 84,77% |

| Misura | FEASR         | Spesa Pubblica | %      |
|--------|---------------|----------------|--------|
| M1     | 3.034.956,74  | 6.522.235,10   | 4,43%  |
| M2     | 3.073.170,62  | 6.745.240,04   | 4,49%  |
| M4     | 10.112.864,25 | 19.951.161,67  | 14,76% |
| M6     | 15.120.039,30 | 34.628.402,00  | 22,07% |
| M7     | 15.129.114,26 | 30.005.264,04  | 22,09% |
| M8     | 6.617.612,87  | 15.346.968,62  | 9,66%  |
| M16    | 15.411.596,44 | 34.580.395,43  | 22,50% |

| Misura | FEASR          | Spesa Pubblica | %      |
|--------|----------------|----------------|--------|
| M1     | 1.653.176,36   | 3.062.021,88   | 0,60%  |
| M2     | 126.834,00     | 237.500,00     | 0,05%  |
| M7     | 272.581.338,30 | 582.263.195,77 | 99,24% |
| M16    | 318.476,04     | 738.580,80     | 0,12%  |

| Misura | FEASR         | Spesa Pubblica | %      |
|--------|---------------|----------------|--------|
| M1     | 1.880.347,50  | 4.120.305,66   | 3,41%  |
| M2     | 1.540.215,00  | 3.309.770,83   | 2,79%  |
| M4     | 16.666.063,00 | 35.022.873,38  | 30,21% |
| M10    | 31.506.569,00 | 73.067.182,28  | 57,11% |
| M16    | 3.578.818,00  | 8.080.312,11   | 6,49%  |

| Misura | FEASR          | Spesa Pubblica | %      |
|--------|----------------|----------------|--------|
| M1     | 2.716.833,96   | 5.860.760,36   | 0,79%  |
| M2     | 3.200.447,62   | 6.923.419,33   | 0,93%  |
| M8     | 239.493.717,30 | 490.004.103,84 | 69,23% |
| M10    | 82.623.023,00  | 183.163.360,39 | 23,88% |
| M11    | 823.067,00     | 1.915.000,00   | 0,24%  |
| M12    | 5.231.556,73   | 8.647.201,21   | 1,51%  |
| M15    | 2.156.000,00   | 5.000.000,00   | 0,62%  |
| M16    | 9.676.716,00   | 21.284.312,95  | 2,80%  |
| M17    | 0,00           | 0,00           | 0,00%  |

(%) : peso percentuale delle risorse all'interno della Focus Area

# Programma di Sviluppo Rurale Italia

Dati aggiornati al:  
15 ottobre 2020

importi in euro

## 3 - Partecipazione pubblica e stato di avanzamento per Priorità e Focus Area

### 3.2 - Stato di avanzamento per per priorità strategica e riserva di performance

| Priorità   | SPESA PUBBLICA PROGRAMMATA | PROGRAMMATO FEASR | SPESA PUBBLICA SOSTENUTA | di cui FEASR     | Target di Spesa al 2023 |               | PERCENTUALE DI AVANZAMENTO SUL TARGET 2023 |
|--|----------------------------|-------------------|--------------------------|------------------|-------------------------|---------------|--|
|  |                            |                   |                          |                  | FEASR                   | % Avanz.      |  |
| <b>2</b> Priorità 2: potenziare la competitività agric. e redditività aziende agr.   | <b>5.302.189.106,52</b>    | 2.621.873.128,59  | <b>2.163.153.588,13</b>  | 1.069.655.221,98 | 2.676.697.399,54        | <b>39,96%</b> | 39,96%                                     |
| <b>3</b> Priorità 3: promuovere l'organizzazione filiera agroalim. e gestione rischi settore agric.                          | <b>4.039.519.883,32</b>    | 1.895.330.770,64  | <b>2.274.931.468,37</b>  | 1.067.391.110,24 | 1.980.300.023,51        | <b>53,90%</b> | 53,90%                                     |
| <b>4</b> Priorità 4: preservare, ripristinare e valorizzare ecosistemi dipendenti dall'agricoltura e foreste                 | <b>7.280.039.532,73</b>    | 3.690.799.739,26  | <b>4.895.119.870,11</b>  | 2.481.704.537,32 | 3.695.308.719,07        | <b>67,16%</b> | 67,16%                                     |
| <b>5</b> Priorità 5: incentivare uso efficiente risorse, passaggio a economia basse emissioni carbonio e resiliente al clima | <b>1.634.009.265,34</b>    | 764.930.465,61    | <b>559.929.854,97</b>    | 262.120.548,37   | 736.993.570,60          | <b>35,57%</b> | 35,57%                                     |
| <b>6</b> Priorità 6: inclusione sociale, riduzione povertà e sviluppo economico zone rurali                                  | <b>2.446.438.071,74</b>    | 1.188.437.434,31  | <b>550.506.034,67</b>    | 267.426.339,94   | 1.230.507.196,40        | <b>21,73%</b> | 21,73%                                     |

### 3.3 - Stato di avanzamento per focus area

| FA        | Descrizione Focus Area  | Spesa Pubblica Programmata | Programmato FEASR | Spesa Pubblica sostenuta | di cui pagato FEASR | PERCENTUALE DI AVANZAMENTO DELLA SPESA |
|-----------|---|----------------------------|-------------------|--------------------------|---------------------|--|
| <b>2a</b> | (a) incoraggiare ristruttur. Az. agric. con problemi strutturali e quota mercato esigua                                   | <b>3.333.357.580,62</b>    | 1.658.261.071,12  | <b>1.379.502.079,11</b>  | 686.267.386,56      | 41,38%                                 |
| <b>2b</b> | (b) favorire ricambio generazionale nel sett. agricolo  | <b>1.969.640.069,86</b>    | 963.612.057,47    | <b>783.651.509,01</b>    | 383.387.835,42      | 39,79%                                 |
| <b>3a</b> | (a) migliorare l'integrazione dei produttori primari con regimi qualità, promozione prodotti, filiere corte, ass.produtt. | <b>2.256.120.253,10</b>    | 1.093.440.148,94  | <b>1.142.617.002,53</b>  | 553.775.138,41      | 50,65%                                 |
| <b>3b</b> | (b) sostegno gestione rischi aziendali  | <b>1.767.842.903,58</b>    | 801.890.621,70    | <b>1.132.314.465,83</b>  | 513.615.971,83      | 64,05%                                 |
| <b>p4</b> | (p4): preservare, ripristinare e valorizzare ecosistemi   | <b>7.280.039.532,73</b>    | 3.690.799.739,26  | <b>4.895.119.870,11</b>  | 2.481.704.537,32    | 67,24%                                 |
| <b>5a</b> | (a) rendere efficiente uso acqua nell'agricoltura   | <b>572.276.000,79</b>      | 284.929.819,02    | <b>133.777.490,51</b>    | 66.606.316,02       | 23,38%                                 |
| <b>5b</b> | (b) rendere efficiente uso energia nell'agric. e indust. alim.  | <b>24.142.908,16</b>       | 10.407.918,00     | <b>1.940.308,63</b>      | 836.459,84          | 8,04%                                  |
| <b>5c</b> | (c) favorire approv. e utilizzo fonti energia rinnov., sottoprodotti, residui e materie non alim. per bioeconomia         | <b>151.522.358,13</b>      | 68.499.354,48     | <b>18.703.750,98</b>     | 8.455.483,96        | 12,34%                                 |
| <b>5d</b> | (d) ridurre emissioni metano e protossido di azoto a carico agricoltura   | <b>126.669.049,23</b>      | 55.172.012,50     | <b>67.554.790,96</b>     | 29.424.186,84       | 53,33%                                 |
| <b>5e</b> | (e) promuovere sequestro carbonio nel sett. agric. e forest.  | <b>745.578.794,71</b>      | 345.921.361,61    | <b>337.953.513,89</b>    | 156.798.101,71      | 45,33%                                 |
| <b>6a</b> | (a) favorire diversificazione, creaz. nuove piccole imprese e occup.ne  | <b>337.062.831,29</b>      | 189.386.491,08    | <b>68.917.999,61</b>     | 38.723.160,51       | 20,45%                                 |
| <b>6b</b> | (b) stimolare sviluppo locale in zone rurali  | <b>1.479.519.985,81</b>    | 724.371.118,53    | <b>281.953.653,26</b>    | 138.044.152,93      | 19,06%                                 |
| <b>6c</b> | (c) promuovere accessibilità, uso e qualità tecn. informaz. e comunicaz. (TIC) in zone rurali                             | <b>604.854.685,90</b>      | 274.679.824,70    | <b>199.634.381,80</b>    | 90.659.026,50       | 33,01%                                 |

# Programma di Sviluppo Rurale 2014-2020

**Abruzzo**

approvato da ultimo con Decisione C(2020)566 - 28/01/2020

Dati aggiornati al:  
15 ottobre 2020

importi in euro

## 1 - Stato di esecuzione del bilancio comunitario - FEASR

### 1.1 - Impegni sul bilancio comunitario

#### Partecipazione annua del FEASR (ventilazione finanziaria per anno)

|                               | 2014 | 2015       | 2016       | 2017       | 2018       | 2019       | 2020       | 2014-2020   |
|-------------------------------|------|------------|------------|------------|------------|------------|------------|-------------|
| Stanzamenti complessivi       | 0    | 44.226.000 | 44.387.000 | 29.704.000 | 37.201.590 | 37.273.398 | 37.351.496 | 230.143.484 |
| di cui Riserva di Performance | 0    | 2.665.042  | 2.674.774  | 1.789.951  | 2.241.774  | 2.246.101  | 2.250.807  | 13.868.448  |

#### Partecipazione pubblica per Priorità

| PRIORITA'  | Descrizione priorità | FEASR   | Spesa Pubblica | % riparto      |         |
|--|----------------------|---|----------------|----------------|---------|
| Priorità 1: Promuovere trasferim. conoscenze e innovaz. sett. agric. e forest. e zone rurali | Priorità 2           | Potenziare la competitività agric. e redditività delle aziende agr.   | 68.463.674,31  | 142.632.654,81 | 29,75%  |
|  | Priorità 3           | Promuovere l'organizzazione filiera agroalim. e la gestione rischi settore agric.   | 43.752.000,00  | 91.150.000,00  | 19,01%  |
|  | Priorità 4           | Preservare, ripristinare e valorizzare gli ecosistemi dipendenti dall'agricoltura e foreste                                     | 66.968.059,00  | 139.516.789,58 | 29,10%  |
|  | Priorità 5           | Incentivare uso efficiente risorse, il passaggio a economia con basse emissioni di carbonio e resiliente al clima               | 11.136.000,00  | 23.200.000,00  | 4,84%   |
|  | Priorità 6           | Preservare, ripristinare e valorizzare ecosistemi, inclusione sociale, riduzione povertà e sviluppo economico delle zone rurali | 34.107.409,92  | 71.057.104,00  | 14,82%  |
| Assistenza Tecnica   |                      | 5.579.541,00  | 11.624.043,75  | 2,42%          |         |
| Misure discontinue   |                      | 136.800,00  | 285.000,00     | 0,06%          |         |
| Tasso di partecipazione del FEASR:   |                      | 48,00%  | 230.143.484,23 | 479.465.592,15 | 100,00% |

### 1.2 - Pagamenti a valore sul bilancio comunitario

#### Pagamenti

| Prefinanziamento | Pagamenti intermedi | Pagamenti complessivi | Percentuale di attuazione 2014-2020 (*) |
|------------------|---------------------|-----------------------|---|
| 6.232.260,00     | 87.639.261,69       | 93.871.521,69         | 40,79%                                  |

(\*) La percentuale di attuazione 2014-2020 comprende il prefinanziamento ed include la riserva di efficacia di attuazione.

Rischio Disimpegno - l'importo è calcolato al netto della Riserva di efficacia di attuazione dei Programmi (art.20 Reg.(UE) n. 1303/2013).

L'importo tiene conto del prefinanziamento pari al 3% di ciascun PSR

| Disimpegno 2015 | Disimpegno 2016 | Rimanente da liquidare anni 2015-2017 | Rimanente da liquidare anni 2015-2018 | Rimanente da liquidare anni 2015-2019 | Rimanente da liquidare anni 2015-2020 |
|-----------------|-----------------|---------------------------------------|---------------------------------------|---------------------------------------|---------------------------------------|
| 0,00            | 0,00            | 17.315.711,21                         | 52.275.527,64                         | 87.302.824,98                         | 122.403.514,37                        |

#### Capacità di spesa delle singole annualità

| Capacità di spesa annualità 2015 | Capacità di spesa annualità 2016 | Capacità di spesa annualità 2017 | Capacità di spesa annualità 2018 | Capacità di spesa annualità 2019 | Capacità di spesa annualità 2020 |
|----------------------------------|----------------------------------|----------------------------------|----------------------------------|----------------------------------|----------------------------------|
| 100,00%                          | 100,00%                          | 37,97%                           | 0,00%                            | 0,00%                            | 0,00%                            |

# Programma di Sviluppo Rurale 2014-2020

**Abruzzo**

approvato da ultimo con Decisione C(2020)566 - 28/01/2020

Dati aggiornati al:  
15 ottobre 2020

importi in euro

## 2 - Stato di avanzamento per misura della spesa pubblica complessiva

| Misura | Descrizione   | SPESE PUBBLICA        | di cui FEASR          | SPESE PUBBLICA SOSTENUTA | di cui FEASR         |
|--------|---|-----------------------|-----------------------|--------------------------|----------------------|
| M1     | Trasferim. conoscenze e azioni informaz.                      | 4.650.000,00          | 2.232.000,00          | 107.245,98               | 51.478,07            |
| M2     | Servizi consulenza, sostituz. e assist. gestione az.agric.    | 4.150.000,00          | 1.992.000,00          | 2.592,00                 | 1.244,16             |
| M3     | Regimi qualità prodotti agric. e aliment.                     | 13.100.000,00         | 6.288.000,00          | 5.923.649,88             | 2.843.351,94         |
| M4     | Investimenti in immobilizzazioni materiali                    | 169.882.654,81        | 81.543.674,31         | 51.140.149,96            | 24.547.271,98        |
| M5     | Ripristino potenz. produtt. agric. causa calamità naturali    | 9.300.000,00          | 4.464.000,00          | 1.199.666,38             | 575.839,86           |
| M6     | Sviluppo Az.agric. e imprese                                  | 47.200.000,00         | 22.656.000,00         | 8.330.000,00             | 3.998.400,00         |
| M7     | Servizi base e rinnov. villaggi in zone rurali                | 43.470.000,00         | 20.865.600,00         | 14.020.964,44            | 6.730.062,93         |
| M8     | Investimenti sviluppo aree forest. e miglioram. redd. foreste | 16.000.000,00         | 7.680.000,00          | 3.143.257,67             | 1.508.763,68         |
| M9     | Costituzione associaz. e organiz.produttori                   | 0,00                  | 0,00                  | 0,00                     | 0,00                 |
| M10    | Pagamenti agro-climatico-ambientali                           | 55.916.789,58         | 26.840.059,00         | 35.989.319,52            | 17.274.873,37        |
| M11    | Agricoltura biologica   | 30.000.000,00         | 14.400.000,00         | 25.322.559,48            | 12.154.828,55        |
| M12    | Indennità Natura 2000 e ind. direttiva quadro acqua           | 0,00                  | 0,00                  | 0,00                     | 0,00                 |
| M13    | Indennità zone soggette a vincoli naturali o specifici        | 40.000.000,00         | 19.200.000,00         | 28.871.400,85            | 13.858.272,41        |
| M14    | Benessere animali   | 0,00                  | 0,00                  | 0,00                     | 0,00                 |
| M15    | Servizi silvo-ambientali e climatici salvag. Foreste          | 0,00                  | 0,00                  | 0,00                     | 0,00                 |
| M16    | Cooperazione  | 7.000.000,00          | 3.360.000,00          | 1.595.899,10             | 766.031,57           |
| M17    | Gestione del rischio  | 0,00                  | 0,00                  | 504.538,38               | 242.178,42           |
| M18    | Fondi mutualiz. avversità atmosf., epiz. e fitop.             | 0,00                  | 0,00                  | 0,00                     | 0,00                 |
| M19    | Sostegno sviluppo locale LEADER                               | 26.887.104,00         | 12.905.809,92         | 4.693.824,52             | 2.253.035,77         |
| M20    | Assistenza Tecnica  | 11.624.043,75         | 5.579.541,00          | 1.545.157,35             | 741.675,53           |
| M113   | Prepensionamento  | 285.000,00            | 136.800,00            | 191.569,69               | 91.953,45            |
| M131   | Rispetto requisiti  | 0,00                  | 0,00                  | 0,00                     | 0,00                 |
| M341   | Acquisizione competenze                                       | 0,00                  | 0,00                  | 0,00                     | 0,00                 |
|        |   | <b>479.465.592,15</b> | <b>230.143.484,23</b> | <b>182.581.795,19</b>    | <b>87.639.261,69</b> |

PERCENTUALE DI AVANZAMENTO DELLA SPESE SUL TOTALE DEL PROGRAMMA

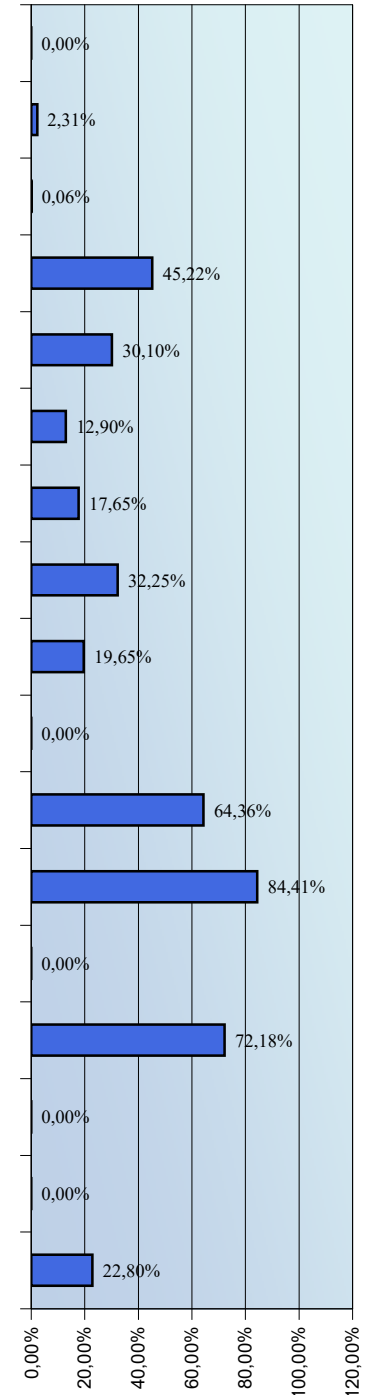

# Programma di Sviluppo Rurale

Dati aggiornati al:

**Abruzzo**

15 ottobre 2020

approvato da ultimo con Decisione C(2020)566 - 28/01/2020

importi in euro

## 3 - Partecipazione pubblica e stato di avanzamento per Priorità e Focus Area

3.1 - Programmato della spesa pubblica per Focus Area

| Misura | FEASR         | Spesa Pubblica | %      |
|--------|---------------|----------------|--------|
| M1     | 828.000,00    | 1.725.000,00   | 1,81%  |
| M2     | 480.000,00    | 1.000.000,00   | 1,05%  |
| M4     | 37.143.674,31 | 77.382.654,81  | 81,36% |
| M6     | 5.280.000,00  | 11.000.000,00  | 11,57% |
| M8     | 960.000,00    | 2.000.000,00   | 2,10%  |
| M16    | 960.000,00    | 2.000.000,00   | 2,10%  |

| Misura | FEASR         | Spesa Pubblica | %      |
|--------|---------------|----------------|--------|
| M1     | 540.000,00    | 1.125.000,00   | 2,37%  |
| M2     | 192.000,00    | 400.000,00     | 0,84%  |
| M4     | 6.240.000,00  | 13.000.000,00  | 27,35% |
| M6     | 15.840.000,00 | 33.000.000,00  | 69,44% |

| Misura | FEASR         | Spesa Pubblica | %      |
|--------|---------------|----------------|--------|
| M1     | 120.000,00    | 250.000,00     | 0,33%  |
| M2     | 48.000,00     | 100.000,00     | 0,13%  |
| M3     | 6.288.000,00  | 13.100.000,00  | 17,27% |
| M4     | 28.032.000,00 | 58.400.000,00  | 76,99% |
| M16    | 1.920.000,00  | 4.000.000,00   | 5,27%  |

| Misura | FEASR        | Spesa Pubblica | %      |
|--------|--------------|----------------|--------|
| M5     | 4.464.000,00 | 9.300.000,00   | 60,78% |
| M8     | 2.880.000,00 | 6.000.000,00   | 39,22% |

| Misura | FEASR         | Spesa Pubblica | %      |
|--------|---------------|----------------|--------|
| M1     | 384.000,00    | 800.000,00     | 0,57%  |
| M2     | 1.200.000,00  | 2.500.000,00   | 1,79%  |
| M4     | 2.880.000,00  | 6.000.000,00   | 4,30%  |
| M7     | 1.584.000,00  | 3.300.000,00   | 2,37%  |
| M10    | 26.840.059,00 | 55.916.789,58  | 40,08% |
| M11    | 14.400.000,00 | 30.000.000,00  | 21,50% |
| M13    | 19.200.000,00 | 40.000.000,00  | 28,67% |
| M16    | 480.000,00    | 1.000.000,00   | 0,72%  |

| Misura | FEASR        | Spesa Pubblica | %       |
|--------|--------------|----------------|---------|
| M4     | 7.248.000,00 | 15.100.000,00  | 100,00% |

| Misura | FEASR        | Spesa Pubblica | %      |
|--------|--------------|----------------|--------|
| M1     | 72.000,00    | 150.000,00     | 4,29%  |
| M2     | 72.000,00    | 150.000,00     | 4,29%  |
| M6     | 1.536.000,00 | 3.200.000,00   | 91,43% |

**FOCUS AREA NON PROGRAMMATA**

| Misura | FEASR         | Spesa Pubblica | %      |
|--------|---------------|----------------|--------|
| M7     | 6.240.000,00  | 13.000.000,00  | 32,59% |
| M19    | 12.905.809,92 | 26.887.104,00  | 67,41% |

**FOCUS AREA NON PROGRAMMATA**

| Misura | FEASR         | Spesa Pubblica | %      |
|--------|---------------|----------------|--------|
| M1     | 240.000,00    | 500.000,00     | 1,81%  |
| M7     | 13.041.600,00 | 27.170.000,00  | 98,19% |

**FOCUS AREA NON PROGRAMMATA**

| Misura | FEASR        | Spesa Pubblica | %      |
|--------|--------------|----------------|--------|
| M1     | 48.000,00    | 100.000,00     | 1,23%  |
| M8     | 3.840.000,00 | 8.000.000,00   | 98,77% |
| M17    | 0,00         | 0,00           | 0,00%  |

(%) : peso percentuale delle risorse all'interno della Focus Area



# Programma di Sviluppo Rurale

Dati aggiornati al:

15 ottobre 2020

## Abruzzo

approvato da ultimo con Decisione C(2020)566 - 28/01/2020

importi in euro

### 3 - Partecipazione pubblica e stato di avanzamento per Priorità e Focus Area

#### 3.2 - Stato di avanzamento per per priorità strategica e riserva di performance

| Priorità   | SPESA PUBBLICA PROGRAMMATA | PROGRAMMATO FEASR | SPESA PUBBLICA SOSTENUTA | di cui FEASR  | Target di Spesa al 2023 |               | PERCENTUALE DI AVANZAMENTO SUL TARGET 2023 |
|--|----------------------------|-------------------|--------------------------|---------------|-------------------------|---------------|--|
|  |                            |                   |                          |               | FEASR                   | % Avanz.      |  |
| <b>2</b> Priorità 2: potenziare la competitività agric. e redditività aziende agr.   | <b>142.632.654,81</b>      | 68.463.674,31     | <b>32.142.105,04</b>     | 15.428.210,42 | 67.312.202,31           | <b>22,92%</b> | 22,92%                                     |
| <b>3</b> Priorità 3: promuovere l'organizzazione filiera agroalim. e gestione rischi settore agric.                          | <b>91.150.000,00</b>       | 43.752.000,00     | <b>31.427.593,00</b>     | 15.085.244,64 | 44.904.060,48           | <b>33,59%</b> | 33,59%                                     |
| <b>4</b> Priorità 4: preservare, ripristinare e valorizzare ecosistemi dipendenti dall'agricoltura e foreste                 | <b>139.516.789,58</b>      | 66.968.059,00     | <b>91.794.497,06</b>     | 44.061.358,59 | 67.011.259,00           | <b>65,75%</b> | 65,75%                                     |
| <b>5</b> Priorità 5: incentivare uso efficiente risorse, passaggio a economia basse emissioni carbonio e resiliente al clima | <b>23.200.000,00</b>       | 11.136.000,00     | <b>6.818.584,08</b>      | 3.272.920,36  | 11.136.979,20           | <b>29,39%</b> | 29,39%                                     |
| <b>6</b> Priorità 6: inclusione sociale, riduzione povertà e sviluppo economico zone rurali                                  | <b>71.057.104,00</b>       | 34.107.409,92     | <b>18.662.288,96</b>     | 8.957.898,70  | 35.931.424,32           | <b>24,93%</b> | 24,93%                                     |

#### 3.3 - Stato di avanzamento per focus area

| FA        | Descrizione Focus Area  | Spesa Pubblica Programmata | Programmato FEASR | Spesa Pubblica sostenuta | di cui pagato FEASR | PERCENTUALE DI AVANZAMENTO DELLA SPESA |
|-----------|---|----------------------------|-------------------|--------------------------|---------------------|--|
| <b>2a</b> | (a) incoraggiare ristruttur. Az. agric. con problemi strutturali e quota mercato esigua                                 | <b>95.107.654,81</b>       | 45.651.674,31     | <b>21.615.710,73</b>     | 10.375.541,15       | 22,73%                                 |
| <b>2b</b> | (b) favorire ricambio generazionale nel sett. agricolo  | <b>47.525.000,00</b>       | 22.812.000,00     | <b>10.526.394,31</b>     | 5.052.669,27        | 22,15%                                 |
| <b>3a</b> | (a) migliore l'integrazione dei produttori primari con regimi qualità, promozione prodotti, filiere corte, ass.produtt. | <b>75.850.000,00</b>       | 36.408.000,00     | <b>30.174.051,75</b>     | 14.483.544,84       | 39,78%                                 |
| <b>3b</b> | (b) sostegno gestione rischi aziendali  | <b>15.300.000,00</b>       | 7.344.000,00      | <b>1.253.541,25</b>      | 601.699,80          | 8,19%                                  |
| <b>p4</b> | (p4): preservare, ripristinare e valorizzare ecosistemi   | <b>139.516.789,58</b>      | 66.968.059,00     | <b>91.794.497,06</b>     | 44.061.358,59       | 65,79%                                 |
| <b>5a</b> | (a) rendere efficiente uso acqua nell'agricoltura   | <b>15.100.000,00</b>       | 7.248.000,00      | <b>3.224.662,92</b>      | 1.547.838,20        | 21,36%                                 |
| <b>5b</b> | (b) rendere efficiente uso energia nell'agric. e indust. alim.  | <b>0,00</b>                | 0,00              | <b>0,00</b>              | 0,00                | 0,00%                                  |
| <b>5c</b> | (c) favorire approv. e utilizzo fonti energia rinnov., sottoprodotti, residui e materie non alim. per bioeconomia       | <b>0,00</b>                | 0,00              | <b>0,00</b>              | 0,00                | 0,00%                                  |
| <b>5d</b> | (d) ridurre emissioni metano e protossido di azoto a carcio agricoltura   | <b>0,00</b>                | 0,00              | <b>0,00</b>              | 0,00                | 0,00%                                  |
| <b>5e</b> | (e) promuovere sequestro carbonio nel sett. agric. e forest.  | <b>8.100.000,00</b>        | 3.888.000,00      | <b>3.593.921,17</b>      | 1.725.082,16        | 44,37%                                 |
| <b>6a</b> | (a) favorire diversificazione, creaz. nuove piccole imprese e occup.ne  | <b>3.500.000,00</b>        | 1.680.000,00      | <b>0,00</b>              | 0,00                | 0,00%                                  |
| <b>6b</b> | (b) stimolare sviluppo locale in zone rurali  | <b>39.887.104,00</b>       | 19.145.809,92     | <b>4.848.867,38</b>      | 2.327.456,34        | 12,16%                                 |
| <b>6c</b> | (c) promuovere accessibilità, uso e qualità tecn. informaz. e comunicaz. (TIC) in zone rurali                           | <b>27.670.000,00</b>       | 13.281.600,00     | <b>13.813.421,58</b>     | 6.630.442,36        | 49,92%                                 |

# Programma di Sviluppo Rurale

2014-2020

**Basilicata**

approvato da ultimo con Decisione C(2019)9151 - 11/12/2019

Dati aggiornati al:

15 ottobre 2020

importi in euro

## 1 - Stato di esecuzione del bilancio comunitario - FEASR

### 1.1 - Impegni sul bilancio comunitario

#### Partecipazione annua del FEASR (ventilazione finanziaria per anno)

|                               | 2014 | 2015       | 2016       | 2017       | 2018       | 2019       | 2020       | 2014-2020   |
|-------------------------------|------|------------|------------|------------|------------|------------|------------|-------------|
| Stanzamenti complessivi       | 0    | 87.603.000 | 87.923.000 | 58.838.000 | 57.156.000 | 57.271.000 | 57.392.000 | 406.183.000 |
| di cui Riserva di Performance | 0    | 5.278.936  | 5.298.213  | 3.545.549  | 3.444.247  | 3.451.177  | 3.458.468  | 24.476.591  |

#### Partecipazione pubblica per Priorità

| PRIORITA'   | Descrizione priorità | FEASR   | Spesa Pubblica | % riparto      |        |
|---|----------------------|---|----------------|----------------|--------|
| Priorità 1 : Promuovere trasferim. conoscenze e innovaz. sett. agric. e forest. e zone rurali | Priorità 2           | Potenziare la competitività agric. e redditività delle aziende agr.   | 90.092.054,63  | 148.912.486,99 | 22,18% |
|   | Priorità 3           | Promuovere l'organizzazione filiera agroalim. e la gestione rischi settore agric.   | 50.747.252,35  | 83.879.755,95  | 12,49% |
|   | Priorità 4           | Preservare, ripristinare e valorizzare gli ecosistemi dipendenti dall'agricoltura e foreste                                     | 164.578.450,35 | 272.030.496,45 | 40,52% |
|   | Priorità 5           | Incentivare uso efficiente risorse, il passaggio a economia con basse emissioni di carbonio e resiliente al clima               | 24.320.304,26  | 40.198.850,02  | 5,99%  |
|   | Priorità 6           | Preservare, ripristinare e valorizzare ecosistemi, inclusione sociale, riduzione povertà e sviluppo economico delle zone rurali | 62.531.593,25  | 103.358.005,37 | 15,39% |
| Assistenza Tecnica  |                      | 13.913.345,16   | 22.997.264,73  | 3,43%          |        |
| Misure discontinue  |                      | 0,00  | 0,00           | 0,00%          |        |

Tasso di partecipazione del FEASR: 60,50%

406.183.000,00 671.376.859,50 100,00%

### 1.2 - Pagamenti a valore sul bilancio comunitario

#### Pagamenti

| Prefinanziamento | Pagamenti intermedi | Pagamenti complessivi | Percentuale di attuazione 2014-2020 (*) |
|------------------|---------------------|-----------------------|---|
| 12.344.910,00    | 180.192.279,16      | 192.537.189,16        | 47,40%                                  |

(\*) La percentuale di attuazione 2014-2020 comprende il prefinanziamento ed include la riserva di efficacia di attuazione.

Rischio Disimpegno - l'importo è calcolato al netto della Riserva di efficacia di attuazione dei Programmi (art.20 Reg.(UE) n. 1303/2013).

L'importo tiene conto del prefinanziamento pari al 3% di ciascun PSR

| Disimpegno 2015 | Disimpegno 2016 | Rimanente da liquidare anni 2015-2017 | Rimanente da liquidare anni 2015-2018 | Rimanente da liquidare anni 2015-2019 | Rimanente da liquidare anni 2015-2020 |
|-----------------|-----------------|---------------------------------------|---------------------------------------|---------------------------------------|---------------------------------------|
| 0,00            | 0,00            | 27.704.111,64                         | 81.415.864,92                         | 135.235.688,25                        | 189.169.220,07                        |

#### Capacità di spesa delle singole annualità

| Capacità di spesa annualità 2015 | Capacità di spesa annualità 2016 | Capacità di spesa annualità 2017 | Capacità di spesa annualità 2018 | Capacità di spesa annualità 2019 | Capacità di spesa annualità 2020 |
|----------------------------------|----------------------------------|----------------------------------|----------------------------------|----------------------------------|----------------------------------|
| 100,00%                          | 100,00%                          | 49,90%                           | 0,00%                            | 0,00%                            | 0,00%                            |

# Programma di Sviluppo Rurale 2014-2020

## Basilicata

approvato da ultimo con Decisione C(2019)9151 - 11/12/2019

Dati aggiornati al:

15 ottobre 2020

importi in euro

### 2 - Stato di avanzamento per misura della spesa pubblica complessiva

| Misura | Descrizione   | SPESSA PUBBLICA       | di cui FEASR          | SPESSA PUBBLICA SOSTENUTA | di cui FEASR          |
|--------|---|-----------------------|-----------------------|---------------------------|-----------------------|
| M1     | Trasferim. conoscenze e azioni informaz.                      | 8.973.510,68          | 5.428.973,96          | 0,00                      | 0,00                  |
| M2     | Servizi consulenza, sostituz. e assist. gestione az.agric.    | 3.752.559,04          | 2.270.298,22          | 0,00                      | 0,00                  |
| M3     | Regimi qualità prodotti agric. e aliment.                     | 5.710.415,88          | 3.454.801,61          | 1.653.541,55              | 1.000.392,64          |
| M4     | Investimenti in immobilizzazioni materiali                    | 156.726.388,58        | 94.819.465,09         | 74.941.494,84             | 45.339.604,38         |
| M5     | Ripristino potenz. produtt. agric. causa calamità naturali    | 11.420.831,79         | 6.909.603,23          | 2.025.073,34              | 1.225.169,37          |
| M6     | Sviluppo Az.agric. e imprese                                  | 65.725.803,77         | 39.764.111,28         | 32.616.368,41             | 19.732.902,89         |
| M7     | Servizi base e rinnov. villaggi in zone rurali                | 49.291.574,53         | 29.821.402,59         | 21.121.063,17             | 12.778.243,22         |
| M8     | Investimenti sviluppo aree forest. e miglioram. redd. foreste | 79.816.131,45         | 48.288.759,53         | 15.465.089,37             | 9.356.379,07          |
| M9     | Costituzione associaz. e organiz.produttori                   | 1.200.000,00          | 726.000,00            | 263.810,17                | 159.605,15            |
| M10    | Pagamenti agro-climatico-ambientali                           | 80.959.633,40         | 48.980.578,21         | 40.475.951,67             | 24.487.950,76         |
| M11    | Agricoltura biologica   | 86.182.510,31         | 52.140.418,74         | 69.416.646,41             | 41.997.071,08         |
| M12    | Indennità Natura 2000 e ind. direttiva quadro acqua           | 13.881.891,47         | 8.398.544,34          | 15.000,00                 | 9.075,00              |
| M13    | Indennità zone soggette a vincoli naturali o specifici        | 27.899.460,50         | 16.879.173,60         | 19.405.364,50             | 11.740.245,52         |
| M14    | Benessere animali   | 0,00                  | 0,00                  | 0,00                      | 0,00                  |
| M15    | Servizi silvo-ambientali e climatici salvag. Foreste          | 0,00                  | 0,00                  | 0,00                      | 0,00                  |
| M16    | Cooperazione  | 19.626.337,12         | 11.873.933,96         | 1.487.623,55              | 900.012,25            |
| M17    | Gestione del rischio  | 0,00                  | 0,00                  | 307.925,55                | 186.294,96            |
| M18    | Fondi mutualiz. avversità atmosf., epiz. e fitop.             | 0,00                  | 0,00                  | 0,00                      | 0,00                  |
| M19    | Sostegno sviluppo locale LEADER                               | 37.212.546,25         | 22.513.590,48         | 8.923.255,34              | 5.398.569,48          |
| M20    | Assistenza Tecnica  | 22.997.264,73         | 13.913.345,16         | 9.720.270,07              | 5.880.763,39          |
| M113   | Prepensionamento  | 0,00                  | 0,00                  | 0,00                      | 0,00                  |
| M131   | Rispetto requisiti  | 0,00                  | 0,00                  | 0,00                      | 0,00                  |
| M341   | Acquisizione competenze                                       | 0,00                  | 0,00                  | 0,00                      | 0,00                  |
|        |   | <b>671.376.859,50</b> | <b>406.183.000,00</b> | <b>297.838.477,95</b>     | <b>180.192.279,16</b> |

PERCENTUALE DI AVANZAMENTO DELLA SPESSA SUL TOTALE DEL PROGRAMMA

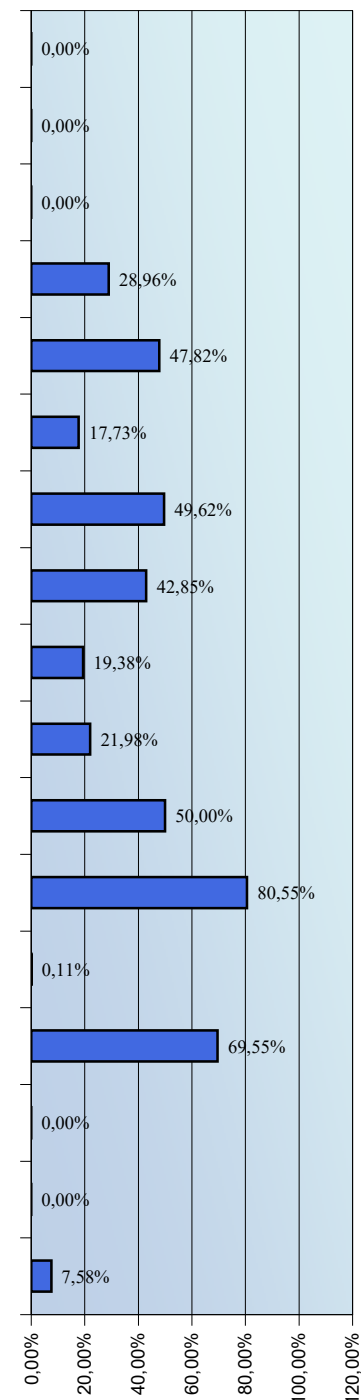

# Programma di Sviluppo Rurale

## Basilicata

Dati aggiornati al:

15 ottobre 2020

approvato da ultimo con Decisione C(2019)9151 - 11/12/2019

importi in euro

### 3 - Partecipazione pubblica e stato di avanzamento per Priorità e Focus Area

3.1 - Programmato della spesa pubblica per Focus Area

| Misura                            | FEASR         | Spesa Pubblica | %      |
|-----------------------------------|---------------|----------------|--------|
| <b>Focus Area 2A</b>              |               |                |        |
| M1                                | 1.283.212,03  | 2.121.011,62   | 2,62%  |
| M2                                | 542.897,40    | 897.351,07     | 1,11%  |
| M4                                | 39.056.899,84 | 64.556.859,24  | 79,69% |
| M6                                | 7.437.039,03  | 12.292.626,50  | 15,17% |
| M16                               | 690.960,32    | 1.142.083,17   | 1,41%  |
| <b>Focus Area 2B</b>              |               |                |        |
| M1                                | 1.105.536,52  | 1.827.333,09   | 2,69%  |
| M2                                | 345.480,16    | 571.041,59     | 0,84%  |
| M4                                | 16.334.795,58 | 26.999.662,12  | 39,76% |
| M6                                | 23.196.525,13 | 38.341.363,85  | 56,47% |
| M16                               | 98.708,62     | 163.154,74     | 0,24%  |
| <b>Focus Area 3A</b>              |               |                |        |
| M1                                | 246.771,54    | 407.886,84     | 0,57%  |
| M2                                | 148.062,93    | 244.732,12     | 0,34%  |
| M3                                | 3.454.801,61  | 5.710.415,88   | 7,98%  |
| M4                                | 33.014.470,28 | 54.569.372,36  | 76,26% |
| M9                                | 726.000,00    | 1.200.000,00   | 1,68%  |
| M16                               | 5.704.645,36  | 9.429.165,88   | 13,18% |
| <b>Focus Area 3B</b>              |               |                |        |
| M1                                | 148.062,93    | 244.732,12     | 1,99%  |
| M5                                | 6.909.603,23  | 11.420.831,79  | 92,72% |
| M16                               | 394.834,47    | 652.618,96     | 5,30%  |
| <b>Focus Area 5A</b>              |               |                |        |
| M2                                | 98.708,62     | 163.154,74     | 1,79%  |
| M4                                | 4.935.430,88  | 8.157.736,99   | 89,29% |
| M16                               | 493.543,09    | 815.773,70     | 8,93%  |
| <b>Focus Area 5B</b>              |               |                |        |
| <b>FOCUS AREA NON PROGRAMMATA</b> |               |                |        |
| <b>Focus Area 5C</b>              |               |                |        |
| M1                                | 246.771,54    | 407.886,84     | 9,10%  |
| M2                                | 98.708,62     | 163.154,74     | 3,64%  |
| M4                                | 885.616,80    | 1.463.829,42   | 32,66% |
| M7                                | 1.480.629,26  | 2.447.321,09   | 54,60% |
| <b>Focus Area 5D</b>              |               |                |        |
| <b>FOCUS AREA NON PROGRAMMATA</b> |               |                |        |
| <b>Focus Area 5E</b>              |               |                |        |
| M1                                | 148.062,93    | 244.732,12     | 0,92%  |
| M2                                | 98.708,62     | 163.154,74     | 0,61%  |
| M8                                | 10.602.567,17 | 17.524.904,41  | 65,93% |
| M12                               | 5.231.556,73  | 8.647.201,21   | 32,53% |
| M17                               | 0,00          | 0,00           | 0,00%  |
| <b>Priorità P4</b>                |               |                |        |
| M1                                | 888.377,56    | 1.468.392,66   | 0,54%  |
| M2                                | 937.731,87    | 1.549.970,03   | 0,57%  |
| M4                                | 592.251,71    | 978.928,45     | 0,36%  |
| M8                                | 37.686.192,36 | 62.291.227,04  | 22,90% |
| M10                               | 48.980.578,21 | 80.959.633,40  | 29,76% |
| M11                               | 52.140.418,74 | 86.182.510,31  | 31,68% |
| M12                               | 3.166.987,61  | 5.234.690,26   | 1,92%  |
| M13                               | 16.879.173,60 | 27.899.460,50  | 10,26% |
| M16                               | 3.306.738,69  | 5.465.683,79   | 2,01%  |
| <b>Focus Area 6A</b>              |               |                |        |
| M1                                | 641.606,01    | 1.060.505,80   | 2,62%  |
| M6                                | 9.130.547,12  | 15.091.813,42  | 37,25% |
| M7                                | 13.799.150,08 | 22.808.512,53  | 56,30% |
| M16                               | 937.731,87    | 1.549.970,03   | 3,83%  |
| <b>Focus Area 6B</b>              |               |                |        |
| M1                                | 192.481,80    | 318.151,74     | 0,64%  |
| M7                                | 7.020.026,59  | 11.603.349,74  | 23,42% |
| M16                               | 246.771,54    | 407.886,84     | 0,82%  |
| M19                               | 22.513.590,48 | 37.212.546,25  | 75,11% |
| <b>Focus Area 6C</b>              |               |                |        |
| M1                                | 528.091,10    | 872.877,85     | 6,56%  |
| M7                                | 7.521.596,66  | 12.432.391,17  | 93,44% |

(%) : peso percentuale delle risorse all'interno della Focus Area

# Programma di Sviluppo Rurale

## Basilicata

Dati aggiornati al:  
15 ottobre 2020

approvato da ultimo con Decisione C(2019)9151 - 11/12/2019

importi in euro

### 3 - Partecipazione pubblica e stato di avanzamento per Priorità e Focus Area

#### 3.2 - Stato di avanzamento per per priorità strategica e riserva di performance

| Priorità   | SPESA PUBBLICA PROGRAMMATA | PROGRAMMATO FEASR | SPESA PUBBLICA SOSTENUTA | di cui FEASR  | Target di Spesa al 2023 |               | PERCENTUALE DI AVANZAMENTO SUL TARGET 2023 |
|--|----------------------------|-------------------|--------------------------|---------------|-------------------------|---------------|--|
|  |                            |                   |                          |               | FEASR                   | % Avanz.      |  |
| <b>2</b> Priorità 2: potenziare la competitività agric. e redditività aziende agr.   | <b>148.912.486,99</b>      | 90.092.054,63     | <b>68.998.958,48</b>     | 41.744.369,88 | 74.520.652,85           | <b>56,02%</b> | 56,02%                                     |
| <b>3</b> Priorità 3: promuovere l'organizzazione filiera agroalim. e gestione rischi settore agric.                          | <b>83.879.755,95</b>       | 50.747.252,35     | <b>35.067.955,31</b>     | 21.216.112,96 | 53.639.188,93           | <b>39,55%</b> | 39,55%                                     |
| <b>4</b> Priorità 4: preservare, ripristinare e valorizzare ecosistemi dipendenti dall'agricoltura e foreste                 | <b>272.030.496,45</b>      | 164.578.450,35    | <b>140.424.131,34</b>    | 84.956.599,46 | 177.550.354,67          | <b>47,85%</b> | 47,85%                                     |
| <b>5</b> Priorità 5: incentivare uso efficiente risorse, passaggio a economia basse emissioni carbonio e resiliente al clima | <b>40.198.850,02</b>       | 24.320.304,26     | <b>13.093.960,12</b>     | 7.921.845,87  | 25.904.512,22           | <b>30,58%</b> | 30,58%                                     |
| <b>6</b> Priorità 6: inclusione sociale, riduzione povertà e sviluppo economico zone rurali                                  | <b>103.358.005,37</b>      | 62.531.593,25     | <b>30.533.202,64</b>     | 18.472.587,60 | 60.982.159,83           | <b>30,29%</b> | 30,29%                                     |

#### 3.3 - Stato di avanzamento per focus area

| FA        | Descrizione Focus Area  | Spesa Pubblica Programmata | Programmato FEASR | Spesa Pubblica sostenuta | di cui pagato FEASR | PERCENTUALE DI AVANZAMENTO DELLA SPESA |
|-----------|---|----------------------------|-------------------|--------------------------|---------------------|--|
| <b>2a</b> | (a) incoraggiare ristruttur. Az. agric. con problemi strutturali e quota mercato esigua                                 | <b>81.009.931,60</b>       | 49.011.008,62     | <b>29.797.468,53</b>     | 18.027.468,46       | 36,78%                                 |
| <b>2b</b> | (b) favorire ricambio generazionale nel sett. agricolo  | <b>67.902.555,39</b>       | 41.081.046,01     | <b>39.201.489,95</b>     | 23.716.901,42       | 57,73%                                 |
| <b>3a</b> | (a) migliore l'integrazione dei produttori primari con regimi qualità, promozione prodotti, filiere corte, ass.produtt. | <b>71.561.573,09</b>       | 43.294.751,72     | <b>33.042.881,97</b>     | 19.990.943,59       | 46,17%                                 |
| <b>3b</b> | (b) sostegno gestione rischi aziendali  | <b>12.318.182,86</b>       | 7.452.500,63      | <b>2.025.073,34</b>      | 1.225.169,37        | 16,44%                                 |
| <b>p4</b> | (p4): preservare, ripristinare e valorizzare ecosistemi   | <b>272.030.496,45</b>      | 164.578.450,35    | <b>140.424.131,34</b>    | 84.956.599,46       | 51,62%                                 |
| <b>5a</b> | (a) rendere efficiente uso acqua nell'agricoltura   | <b>9.136.665,44</b>        | 5.527.682,59      | <b>8.085.060,98</b>      | 4.891.461,89        | 88,49%                                 |
| <b>5b</b> | (b) rendere efficiente uso energia nell'agric. e indust. alim.  | <b>0,00</b>                | 0,00              | <b>0,00</b>              | 0,00                | 0,00%                                  |
| <b>5c</b> | (c) favorire approv. e utilizzo fonti energia rinnov., sottoprodotti, residui e materie non alim. per bioeconomia       | <b>4.482.192,10</b>        | 2.711.726,22      | <b>0,00</b>              | 0,00                | 0,00%                                  |
| <b>5d</b> | (d) ridurre emissioni metano e protossido di azoto a carcio agricoltura   | <b>0,00</b>                | 0,00              | <b>0,00</b>              | 0,00                | 0,00%                                  |
| <b>5e</b> | (e) promuovere sequestro carbonio nel sett. agric. e forest.  | <b>26.579.992,48</b>       | 16.080.895,45     | <b>5.008.899,14</b>      | 3.030.383,98        | 18,84%                                 |
| <b>6a</b> | (a) favorire diversificazione, creaz. nuove piccole imprese e occup.ne  | <b>40.510.801,79</b>       | 24.509.035,08     | <b>13.623.926,86</b>     | 8.242.475,75        | 33,63%                                 |
| <b>6b</b> | (b) stimolare sviluppo locale in zone rurali  | <b>49.541.934,56</b>       | 29.972.870,41     | <b>15.371.983,79</b>     | 9.300.050,19        | 31,03%                                 |
| <b>6c</b> | (c) promuovere accessibilità, uso e qualità tecn. informaz. e comunicaz. (TIC) in zone rurali                           | <b>13.305.269,02</b>       | 8.049.687,76      | <b>1.537.292,00</b>      | 930.061,66          | 11,55%                                 |

# Programma di Sviluppo Rurale 2014-2020

**Bolzano**

approvato da ultimo con Decisione C(2019)8742 - 28/11/2019

Dati aggiornati al:  
15 ottobre 2020

importi in euro

## 1 - Stato di esecuzione del bilancio comunitario - FEASR

### 1.1 - Impegni sul bilancio comunitario

#### Partecipazione annua del FEASR (ventilazione finanziaria per anno)

|                               | 2014 | 2015       | 2016       | 2017       | 2018       | 2019       | 2020       | 2014-2020   |
|-------------------------------|------|------------|------------|------------|------------|------------|------------|-------------|
| Stanzamenti complessivi       | 0    | 33.635.000 | 33.758.000 | 22.591.000 | 21.945.000 | 21.989.000 | 22.035.000 | 155.953.000 |
| di cui Riserva di Performance | 0    | 2.026.844  | 2.034.246  | 1.361.311  | 1.322.418  | 1.325.069  | 1.327.841  | 9.397.729   |

#### Partecipazione pubblica per Priorità

| PRIORITA'   | Descrizione priorità | FEASR   | Spesa Pubblica | % riparto      |         |
|---|----------------------|---|----------------|----------------|---------|
| Priorità 1 : Promuovere trasferim. conoscenze e innovaz. sett. agric. e forest. e zone rurali | Priorità 2           | Potenziare la competitività agric. e redditività delle aziende agr.   | 17.451.050,36  | 40.470.896,01  | 11,19%  |
|   | Priorità 3           | Promuovere l'organizzazione filiera agroalim. e la gestione rischi settore agric.   | 15.590.692,40  | 36.156.522,26  | 10,00%  |
|   | Priorità 4           | Preservare, ripristinare e valorizzare gli ecosistemi dipendenti dall'agricoltura e foreste                                     | 88.899.080,00  | 206.166.697,59 | 57,00%  |
|   | Priorità 5           | Incentivare uso efficiente risorse, il passaggio a economia con basse emissioni di carbonio e resiliente al clima               | 17.334.240,00  | 40.200.000,00  | 11,12%  |
|   | Priorità 6           | Preservare, ripristinare e valorizzare ecosistemi, inclusione sociale, riduzione povertà e sviluppo economico delle zone rurali | 16.419.217,24  | 38.077.962,06  | 10,53%  |
|   | Assistenza Tecnica   |   | 258.720,00     | 600.000,00     | 0,17%   |
| Misure discontinue  |                      | 0,00  | 0,00           | 0,00%          |         |
| Tasso di partecipazione del FEASR:  |                      | 43,12%  | 155.953.000,00 | 361.672.077,92 | 100,00% |

### 1.2 - Pagamenti a valore sul bilancio comunitario

#### Pagamenti

| Prefinanziamento | Pagamenti intermedi | Pagamenti complessivi | Percentuale di attuazione 2014-2020 (*) |
|------------------|---------------------|-----------------------|---|
| 4.739.820,00     | 117.052.560,60      | 121.792.380,60        | 78,10%                                  |

(\*) La percentuale di attuazione 2014-2020 comprende il prefinanziamento ed include la riserva di efficacia di attuazione.

Rischio Disimpegno - l'importo è calcolato al netto della Riserva di efficacia di attuazione dei Programmi (art.20 Reg.(UE) n. 1303/2013).  
L'importo tiene conto del prefinanziamento pari al 3% di ciascun PSR

| Disimpegno 2015 | Disimpegno 2016 | Disimpegno 2017 | Disimpegno 2018 | Rimanente da liquidare anni 2015-2019 | Rimanente da liquidare anni 2015-2020 |
|-----------------|-----------------|-----------------|-----------------|---------------------------------------|---------------------------------------|
| 0,00            | 0,00            | 0,00            | 0,00            | 4.055.731,54                          | 24.762.890,39                         |

#### Capacità di spesa delle singole annualità

| Capacità di spesa annualità 2015 | Capacità di spesa annualità 2016 | Capacità di spesa annualità 2017 | Capacità di spesa annualità 2018 | Capacità di spesa annualità 2019 | Capacità di spesa annualità 2020 |
|----------------------------------|----------------------------------|----------------------------------|----------------------------------|----------------------------------|----------------------------------|
| 100,00%                          | 100,00%                          | 100,00%                          | 100,00%                          | 80,37%                           | 0,00%                            |



# Programma di Sviluppo Rurale 2014-2020

**Bolzano**

approvato da ultimo con Decisione C(2019)8742 - 28/11/2019

Dati aggiornati al:  
15 ottobre 2020

importi in euro

## 2 - Stato di avanzamento per misura della spesa pubblica complessiva

| Misura | Descrizione   | SPESE PUBBLICA        | di cui FEASR          | SPESE PUBBLICA SOSTENUTA | di cui FEASR          |
|--------|---|-----------------------|-----------------------|--------------------------|-----------------------|
| M1     | Trasferim. conoscenze e azioni informaz.                      | 1.400.000,00          | 603.680,00            | 198.282,51               | 85.499,42             |
| M2     | Servizi consulenza, sostituz. e assist. gestione az.agric.    | 0,00                  | 0,00                  | 0,00                     | 0,00                  |
| M3     | Regimi qualità prodotti agric. e aliment.                     | 0,00                  | 0,00                  | 0,00                     | 0,00                  |
| M4     | Investimenti in immobilizzazioni materiali                    | 47.206.522,26         | 20.355.452,40         | 28.488.749,21            | 12.284.348,66         |
| M5     | Ripristino potenz. produzz. agric. causa calamità naturali    | 0,00                  | 0,00                  | 0,00                     | 0,00                  |
| M6     | Sviluppo Az.agric. e imprese                                  | 25.720.896,01         | 11.090.850,36         | 18.462.909,39            | 7.961.206,53          |
| M7     | Servizi base e rinnov. villaggi in zone rurali                | 17.779.103,99         | 7.666.349,64          | 6.266.785,64             | 2.702.237,97          |
| M8     | Investimenti sviluppo aree forest. e miglioram. redd. foreste | 21.066.697,59         | 9.083.960,00          | 6.355.858,21             | 2.740.646,06          |
| M9     | Costituzione associaz. e organiz.produttori                   | 0,00                  | 0,00                  | 0,00                     | 0,00                  |
| M10    | Pagamenti agro-climatico-ambientali                           | 100.000.000,00        | 43.120.000,00         | 90.436.040,00            | 38.996.020,45         |
| M11    | Agricoltura biologica   | 9.000.000,00          | 3.880.800,00          | 8.475.333,19             | 3.654.563,67          |
| M12    | Indennità Natura 2000 e ind. direttiva quadro acqua           | 0,00                  | 0,00                  | 0,00                     | 0,00                  |
| M13    | Indennità zone soggette a vincoli naturali o specifici        | 117.000.000,00        | 50.450.400,00         | 110.386.183,84           | 47.598.522,47         |
| M14    | Benessere animali   | 0,00                  | 0,00                  | 0,00                     | 0,00                  |
| M15    | Servizi silvo-ambientali e climatici salvag. Foreste          | 0,00                  | 0,00                  | 0,00                     | 0,00                  |
| M16    | Cooperazione  | 1.600.000,00          | 689.920,00            | 0,00                     | 0,00                  |
| M17    | Gestione del rischio  | 0,00                  | 0,00                  | 0,00                     | 0,00                  |
| M18    | Fondi mutualiz. avversità atmosf., epiz. e fitop.             | 0,00                  | 0,00                  | 0,00                     | 0,00                  |
| M19    | Sostegno sviluppo locale LEADER                               | 20.298.858,07         | 8.752.867,60          | 2.387.558,84             | 1.029.515,37          |
| M20    | Assistenza Tecnica  | 600.000,00            | 258.720,00            | 0,00                     | 0,00                  |
| M113   | Prepensionamento  | 0,00                  | 0,00                  | 0,00                     | 0,00                  |
| M131   | Rispetto requisiti  | 0,00                  | 0,00                  | 0,00                     | 0,00                  |
| M341   | Acquisizione competenze                                       | 0,00                  | 0,00                  | 0,00                     | 0,00                  |
|        |   | <b>361.672.077,92</b> | <b>155.953.000,00</b> | <b>271.457.700,83</b>    | <b>117.052.560,60</b> |

PERCENTUALE DI AVANZAMENTO DELLA SPESA SUL TOTALE DEL PROGRAMMA

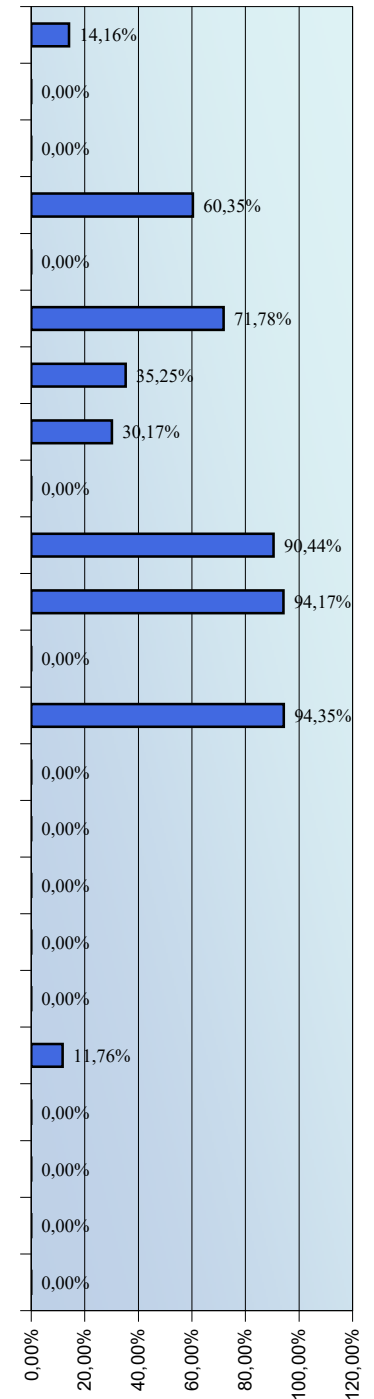

# Programma di Sviluppo Rurale

Dati aggiornati al:

**Bolzano**

15 ottobre 2020

approvato da ultimo con Decisione C(2019)8742 - 28/11/2019

importi in euro

## 3 - Partecipazione pubblica e stato di avanzamento per Priorità e Focus Area

### 3.1 - Programmato della spesa pubblica per Focus Area

| Misura                     | FEASR         | Spesa Pubblica | %       |
|----------------------------|---------------|----------------|---------|
| <b>Focus Area 2A</b>       |               |                |         |
| M1                         | 107.800,00    | 250.000,00     | 1,69%   |
| M4                         | 4.527.600,00  | 10.500.000,00  | 71,19%  |
| M8                         | 1.724.800,00  | 4.000.000,00   | 27,12%  |
| <b>Focus Area 2B</b>       |               |                |         |
| M6                         | 11.090.850,36 | 25.720.896,01  | 100,00% |
| <b>Focus Area 3A</b>       |               |                |         |
| Misura                     | FEASR         | Spesa Pubblica | %       |
| M1                         | 237.160,00    | 550.000,00     | 1,52%   |
| M4                         | 14.663.612,40 | 34.006.522,26  | 94,05%  |
| M16                        | 689.920,00    | 1.600.000,00   | 4,43%   |
| <b>Focus Area 3B</b>       |               |                |         |
| FOCUS AREA NON PROGRAMMATA |               |                |         |
| <b>Focus Area 5A</b>       |               |                |         |
| FOCUS AREA NON PROGRAMMATA |               |                |         |
| <b>Focus Area 5B</b>       |               |                |         |
| FOCUS AREA NON PROGRAMMATA |               |                |         |
| <b>Focus Area 5C</b>       |               |                |         |
| FOCUS AREA NON PROGRAMMATA |               |                |         |
| <b>Focus Area 5D</b>       |               |                |         |
| Misura                     | FEASR         | Spesa Pubblica | %       |
| M1                         | 129.360,00    | 300.000,00     | 100,00% |
| <b>Focus Area 5E</b>       |               |                |         |
| Misura                     | FEASR         | Spesa Pubblica | %       |
| M8                         | 603.680,00    | 1.400.000,00   | 6,78%   |
| M10                        | 8.300.600,00  | 19.250.000,00  | 93,22%  |
| <b>Focus Area 6A</b>       |               |                |         |
| FOCUS AREA NON PROGRAMMATA |               |                |         |
| <b>Focus Area 6B</b>       |               |                |         |
| Misura                     | FEASR         | Spesa Pubblica | %       |
| M7                         | 1.078.000,00  | 2.500.000,00   | 10,97%  |
| M19                        | 8.752.867,60  | 20.298.858,07  | 89,03%  |
| <b>Focus Area 6C</b>       |               |                |         |
| Misura                     | FEASR         | Spesa Pubblica | %       |
| M7                         | 6.588.349,64  | 15.279.103,99  | 100,00% |
| <b>Priorità P4</b>         |               |                |         |
| Misura                     | FEASR         | Spesa Pubblica | %       |
| M1                         | 129.360,00    | 300.000,00     | 0,15%   |
| M4                         | 1.164.240,00  | 2.700.000,00   | 1,31%   |
| M8                         | 6.755.480,00  | 15.666.697,59  | 7,60%   |
| M10                        | 26.518.800,00 | 61.500.000,00  | 29,83%  |
| M11                        | 3.880.800,00  | 9.000.000,00   | 4,37%   |
| M13                        | 50.450.400,00 | 117.000.000,00 | 56,75%  |

(%) : peso percentuale delle risorse all'interno della Focus Area

# Programma di Sviluppo Rurale

## Bolzano

Dati aggiornati al:  
15 ottobre 2020

approvato da ultimo con Decisione C(2019)8742 - 28/11/2019

importi in euro

### 3 - Partecipazione pubblica e stato di avanzamento per Priorità e Focus Area

#### 3.2 - Stato di avanzamento per per priorità strategica e riserva di performance

| Priorità   | SPESA PUBBLICA PROGRAMMATA | PROGRAMMATO FEASR | SPESA PUBBLICA SOSTENUTA | di cui FEASR  | Target di Spesa al 2023 |               | PERCENTUALE DI AVANZAMENTO SUL TARGET 2023 |
|--|----------------------------|-------------------|--------------------------|---------------|-------------------------|---------------|--|
|  |                            |                   |                          |               | FEASR                   | % Avanz.      |  |
| <b>2</b> Priorità 2: potenziare la competitività agric. e redditività aziende agr.   | <b>40.470.896,01</b>       | 17.451.050,36     | <b>31.599.942,86</b>     | 13.625.895,36 | 17.451.621,70           | <b>78,08%</b> | 78,08%                                     |
| <b>3</b> Priorità 3: promuovere l'organizzazione filiera agroalim. e gestione rischi settore agric.                          | <b>36.156.522,26</b>       | 15.590.692,40     | <b>18.839.327,92</b>     | 8.123.518,20  | 24.300.932,40           | <b>33,43%</b> | 33,43%                                     |
| <b>4</b> Priorità 4: preservare, ripristinare e valorizzare ecosistemi dipendenti dall'agricoltura e foreste                 | <b>206.166.697,59</b>      | 88.899.080,00     | <b>177.615.045,50</b>    | 76.587.607,62 | 94.543.056,80           | <b>81,01%</b> | 81,01%                                     |
| <b>5</b> Priorità 5: incentivare uso efficiente risorse, passaggio a economia basse emissioni carbonio e resiliente al clima | <b>40.200.000,00</b>       | 17.334.240,00     | <b>34.749.040,07</b>     | 14.983.786,08 | 19.518.483,60           | <b>76,77%</b> | 76,77%                                     |
| <b>6</b> Priorità 6: inclusione sociale, riduzione povertà e sviluppo economico zone rurali                                  | <b>38.077.962,06</b>       | 16.419.217,24     | <b>8.654.344,48</b>      | 3.731.753,34  | 16.458.048,93           | <b>22,67%</b> | 22,67%                                     |

#### 3.3 - Stato di avanzamento per focus area

| FA        | Descrizione Focus Area  | Spesa Pubblica Programmata | Programmato FEASR | Spesa Pubblica sostenuta | di cui pagato FEASR | PERCENTUALE DI AVANZAMENTO DELLA SPESA |
|-----------|---|----------------------------|-------------------|--------------------------|---------------------|--|
| <b>2a</b> | (a) incoraggiare ristruttur. Az. agric. con problemi strutturali e quota mercato esigua                                 | <b>14.750.000,00</b>       | 6.360.200,00      | <b>13.137.033,46</b>     | 5.664.688,83        | 89,06%                                 |
| <b>2b</b> | (b) favorire ricambio generazionale nel sett. agricolo  | <b>25.720.896,01</b>       | 11.090.850,36     | <b>18.462.909,39</b>     | 7.961.206,53        | 71,78%                                 |
| <b>3a</b> | (a) migliore l'integrazione dei produttori primari con regimi qualità, promozione prodotti, filiere corte, ass.produtt. | <b>36.156.522,26</b>       | 15.590.692,40     | <b>18.839.327,92</b>     | 8.123.518,20        | 52,10%                                 |
| <b>3b</b> | (b) sostegno gestione rischi aziendali  | <b>0,00</b>                | 0,00              | <b>0,00</b>              | 0,00                | 0,00%                                  |
| <b>p4</b> | (p4): preservare, ripristinare e valorizzare ecosistemi   | <b>206.166.697,59</b>      | 88.899.080,00     | <b>177.615.045,50</b>    | 76.587.607,62       | 86,15%                                 |
| <b>5a</b> | (a) rendere efficiente uso acqua nell'agricoltura   | <b>0,00</b>                | 0,00              | <b>0,00</b>              | 0,00                | 0,00%                                  |
| <b>5b</b> | (b) rendere efficiente uso energia nell'agric. e indust. alim.  | <b>0,00</b>                | 0,00              | <b>0,00</b>              | 0,00                | 0,00%                                  |
| <b>5c</b> | (c) favorire approv. e utilizzo fonti energia rinnov., sottoprodotti, residui e materie non alim. per bioeconomia       | <b>300.000,00</b>          | 129.360,00        | <b>0,00</b>              | 0,00                | 0,00%                                  |
| <b>5d</b> | (d) ridurre emissioni metano e protossido di azoto a carcio agricoltura   | <b>19.250.000,00</b>       | 8.300.600,00      | <b>17.175.676,32</b>     | 7.406.151,63        | 89,22%                                 |
| <b>5e</b> | (e) promuovere sequestro carbonio nel sett. agric. e forest.  | <b>20.650.000,00</b>       | 8.904.280,00      | <b>17.573.363,75</b>     | 7.577.634,45        | 85,10%                                 |
| <b>6a</b> | (a) favorire diversificazione, creaz. nuove piccole imprese e occup.ne  | <b>0,00</b>                | 0,00              | <b>0,00</b>              | 0,00                | 0,00%                                  |
| <b>6b</b> | (b) stimolare sviluppo locale in zone rurali  | <b>22.798.858,07</b>       | 9.830.867,60      | <b>2.651.409,46</b>      | 1.143.287,76        | 11,63%                                 |
| <b>6c</b> | (c) promuovere accessibilità, uso e qualità tecn. informaz. e comunicaz. (TIC) in zone rurali                           | <b>15.279.103,99</b>       | 6.588.349,64      | <b>6.002.935,02</b>      | 2.588.465,58        | 39,29%                                 |

# Programma di Sviluppo Rurale

2014-2020

**Calabria**

approvato da ultimo con Decisione C(2018)6608 - 04/10/2018

Dati aggiornati al:

15 ottobre 2020

importi in euro

## 1 - Stato di esecuzione del bilancio comunitario - FEASR

### 1.1 - Impegni sul bilancio comunitario

#### Partecipazione annua del FEASR (ventilazione finanziaria per anno)

|                               | 2014 | 2015        | 2016        | 2017       | 2018       | 2019       | 2020       | 2014-2020          |
|-------------------------------|------|-------------|-------------|------------|------------|------------|------------|--------------------|
| Stanzamenti complessivi       | 0    | 142.136.000 | 142.655.000 | 95.464.000 | 92.737.000 | 92.922.000 | 93.119.000 | <b>659.033.000</b> |
| di cui Riserva di Performance | 0    | 8.565.089   | 8.596.366   | 5.752.664  | 5.588.349  | 5.599.498  | 5.611.369  | <b>39.713.334</b>  |

#### Partecipazione pubblica per Priorità

| PRIORITA'   | Descrizione priorità | FEASR   | Spesa Pubblica        | % riparto               |                |
|---|----------------------|---|-----------------------|-------------------------|----------------|
| Priorità 1 : Promuovere trasferim. conoscenze e innovaz. sett. agric. e forest. e zone rurali | Priorità 2           | Potenziare la competitività agric. e redditività delle aziende agr.   | 152.603.373,32        | 252.236.980,69          | 23,16%         |
|   | Priorità 3           | Promuovere l'organizzazione filiera agroalim. e la gestione rischi settore agric.   | 66.346.988,30         | 109.664.443,47          | 10,07%         |
|   | Priorità 4           | Preservare, ripristinare e valorizzare gli ecosistemi dipendenti dall'agricoltura e foreste                                     | 298.630.665,00        | 493.604.404,96          | 45,31%         |
|   | Priorità 5           | Incentivare uso efficiente risorse, il passaggio a economia con basse emissioni di carbonio e resiliente al clima               | 50.431.034,75         | 83.357.082,23           | 7,65%          |
|   | Priorità 6           | Preservare, ripristinare e valorizzare ecosistemi, inclusione sociale, riduzione povertà e sviluppo economico delle zone rurali | 67.266.250,00         | 111.183.884,30          | 10,21%         |
|   | Assistenza Tecnica   |   | 23.634.898,63         | 39.065.948,15           | 3,59%          |
| Misure discontinue  |                      | 119.790,00  | 198.000,00            | 0,02%                   |                |
| Tasso di partecipazione del FEASR:  |                      | 60,50%  | <b>659.033.000,00</b> | <b>1.089.310.743,80</b> | <b>100,00%</b> |

### 1.2 - Pagamenti a valore sul bilancio comunitario

#### Pagamenti

| Prefinanziamento | Pagamenti intermedi | Pagamenti complessivi | Percentuale di attuazione 2014-2020 (*) |
|------------------|---------------------|-----------------------|---|
| 20.029.650,00    | 383.374.588,28      | 403.404.238,28        | <b>61,21%</b>                           |

(\*) La percentuale di attuazione 2014-2020 comprende il prefinanziamento ed include la riserva di efficacia di attuazione.

Rischio Disimpegno - l'importo è calcolato al netto della Riserva di efficacia di attuazione dei Programmi (art.20 Reg.(UE) n. 1303/2013).

L'importo tiene conto del prefinanziamento pari al 3% di ciascun PSR

| Disimpegno 2015 | Disimpegno 2016 | Disimpegno 2017 | Rimanente da liquidare anni 2015-2018 | Rimanente da liquidare anni 2015-2019 | Rimanente da liquidare anni 2015-2020 |
|-----------------|-----------------|-----------------|---------------------------------------|---------------------------------------|---------------------------------------|
| 0,00            | 0,00            | 0,00            | 41.085.294,46                         | 128.407.796,84                        | 215.915.427,96                        |

#### Capacità di spesa delle singole annualità

| Capacità di spesa annualità 2015 | Capacità di spesa annualità 2016 | Capacità di spesa annualità 2017 | Capacità di spesa annualità 2018 | Capacità di spesa annualità 2019 | Capacità di spesa annualità 2020 |
|----------------------------------|----------------------------------|----------------------------------|----------------------------------|----------------------------------|----------------------------------|
| 100,00%                          | 100,00%                          | 100,00%                          | 52,86%                           | 0,00%                            | 0,00%                            |

# Programma di Sviluppo Rurale 2014-2020

**Calabria**

approvato da ultimo con Decisione C(2018)6608 - 04/10/2018

Dati aggiornati al:

15 ottobre 2020

importi in euro

## 2 - Stato di avanzamento per misura della spesa pubblica complessiva

| Misura | Descrizione   | SPESE PUBBLICA          | di cui FEASR          | SPESE PUBBLICA SOSTENUTA | di cui FEASR          |
|--------|---|-------------------------|-----------------------|--------------------------|-----------------------|
| M1     | Trasferim. conoscenze e azioni informaz.                      | 8.603.136,60            | 5.204.897,64          | 593.081,98               | 358.814,60            |
| M2     | Servizi consulenza, sostituz. e assist. gestione az.agric.    | 6.685.950,41            | 4.045.000,00          | 18.834,03                | 11.394,59             |
| M3     | Regimi qualità prodotti agric. e aliment.                     | 14.461.157,02           | 8.749.000,00          | 90.957,17                | 55.029,09             |
| M4     | Investimenti in immobilizzazioni materiali                    | 261.320.662,81          | 158.099.001,00        | 142.798.324,03           | 86.392.986,04         |
| M5     | Ripristino potenz. produtt. agric. causa calamità naturali    | 10.000.000,00           | 6.050.000,00          | 2.236.531,90             | 1.353.101,80          |
| M6     | Sviluppo Az.agric. e imprese                                  | 55.189.678,40           | 33.389.755,43         | 24.925.012,96            | 15.079.632,84         |
| M7     | Servizi base e rinnov. villaggi in zone rurali                | 37.100.000,00           | 22.445.500,00         | 6.320.087,80             | 3.823.653,12          |
| M8     | Investimenti sviluppo aree forest. e miglioram. redd. foreste | 70.419.510,74           | 42.603.804,00         | 20.972.802,74            | 12.688.545,66         |
| M9     | Costituzione associaz. e organiz.produttori                   | 1.000.000,00            | 605.000,00            | 0,00                     | 0,00                  |
| M10    | Pagamenti agro-climatico-ambientali                           | 102.385.950,41          | 61.943.500,00         | 71.855.382,99            | 43.472.506,71         |
| M11    | Agricoltura biologica   | 290.871.148,76          | 175.977.045,00        | 236.580.360,55           | 143.131.118,13        |
| M12    | Indennità Natura 2000 e ind. direttiva quadro acqua           | 0,00                    | 0,00                  | 0,00                     | 0,00                  |
| M13    | Indennità zone soggette a vincoli naturali o specifici        | 84.700.000,00           | 51.243.500,00         | 81.952.582,98            | 49.581.312,70         |
| M14    | Benessere animali   | 28.347.107,44           | 17.150.000,00         | 20.731.691,60            | 12.542.673,42         |
| M15    | Servizi silvo-ambientali e climatici salvag. Foreste          | 0,00                    | 0,00                  | 0,00                     | 0,00                  |
| M16    | Cooperazione  | 12.612.493,06           | 7.630.558,30          | 919.946,83               | 556.567,83            |
| M17    | Gestione del rischio  | 0,00                    | 0,00                  | 377.316,30               | 228.276,36            |
| M18    | Fondi mutualiz. avversità atmosf., epiz. e fitop.             | 0,00                    | 0,00                  | 0,00                     | 0,00                  |
| M19    | Sostegno sviluppo locale LEADER                               | 66.350.000,00           | 40.141.750,00         | 8.405.464,23             | 5.085.305,86          |
| M20    | Assistenza Tecnica  | 39.065.948,15           | 23.634.898,63         | 14.826.627,32            | 8.970.109,53          |
| M113   | Prepensionamento  | 198.000,00              | 119.790,00            | 72.000,00                | 43.560,00             |
| M131   | Rispetto requisiti  | 0,00                    | 0,00                  | 0,00                     | 0,00                  |
| M341   | Acquisizione competenze                                       | 0,00                    | 0,00                  | 0,00                     | 0,00                  |
|        |   | <b>1.089.310.743,80</b> | <b>659.033.000,00</b> | <b>633.677.005,42</b>    | <b>383.374.588,28</b> |

PERCENTUALE DI AVANZAMENTO DELLA SPESA SUL TOTALE DEL PROGRAMMA

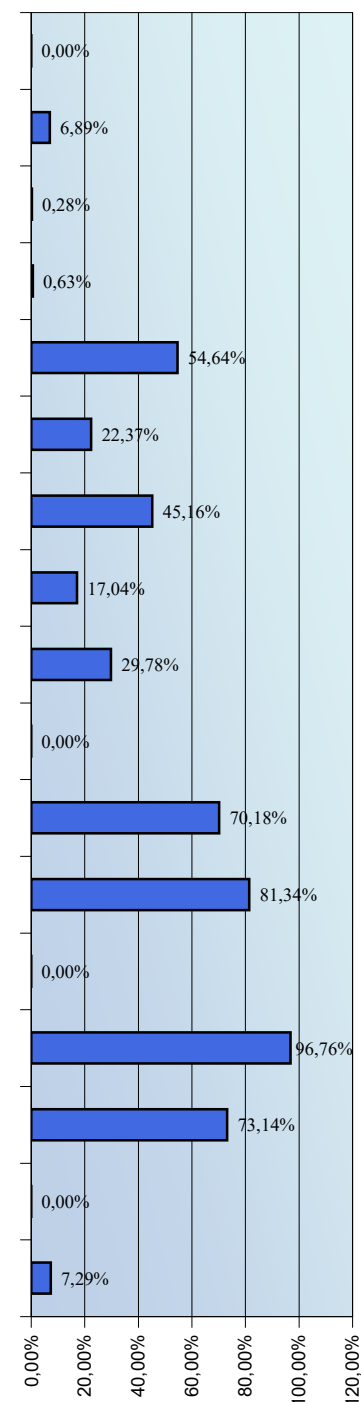

# Programma di Sviluppo Rurale

Dati aggiornati al:

**Calabria**

15 ottobre 2020

approvato da ultimo con Decisione C(2018)6608 - 04/10/2018

importi in euro

## 3 - Partecipazione pubblica e stato di avanzamento per Priorità e Focus Area

### 3.1 - Programmato della spesa pubblica per Focus Area

| Misura | FEASR         | Spesa Pubblica | %      |
|--------|---------------|----------------|--------|
| M1     | 1.052.700,00  | 1.740.000,00   | 1,24%  |
| M2     | 223.000,00    | 368.595,04     | 0,26%  |
| M4     | 68.866.945,55 | 113.829.662,07 | 80,84% |
| M6     | 5.445.000,00  | 9.000.000,00   | 6,39%  |
| M8     | 4.941.320,00  | 8.167.471,07   | 5,80%  |
| M16    | 4.658.500,00  | 7.700.000,00   | 5,47%  |

| Misura | FEASR         | Spesa Pubblica | %      |
|--------|---------------|----------------|--------|
| M1     | 340.697,64    | 563.136,60     | 0,51%  |
| M2     | 172.000,00    | 284.297,52     | 0,26%  |
| M4     | 42.656.280,00 | 70.506.247,93  | 63,27% |
| M6     | 24.246.930,13 | 40.077.570,46  | 35,97% |

| Misura | FEASR         | Spesa Pubblica | %      |
|--------|---------------|----------------|--------|
| M1     | 617.100,00    | 1.020.000,00   | 1,03%  |
| M2     | 74.500,00     | 123.140,50     | 0,12%  |
| M3     | 8.749.000,00  | 14.461.157,02  | 14,54% |
| M4     | 32.404.130,00 | 53.560.545,45  | 53,87% |
| M9     | 605.000,00    | 1.000.000,00   | 1,01%  |
| M14    | 17.150.000,00 | 28.347.107,44  | 28,51% |
| M16    | 552.058,30    | 912.493,06     | 0,92%  |

| Misura | FEASR        | Spesa Pubblica | %      |
|--------|--------------|----------------|--------|
| M1     | 145.200,00   | 240.000,00     | 2,34%  |
| M5     | 6.050.000,00 | 10.000.000,00  | 97,66% |

| Misura | FEASR          | Spesa Pubblica | %      |
|--------|----------------|----------------|--------|
| M1     | 1.573.000,00   | 2.600.000,00   | 0,53%  |
| M2     | 1.809.000,00   | 2.990.082,64   | 0,61%  |
| M4     | 1.936.000,00   | 3.200.000,00   | 0,65%  |
| M7     | 605.000,00     | 1.000.000,00   | 0,20%  |
| M8     | 13.223.620,00  | 21.857.223,14  | 4,43%  |
| M10    | 51.658.500,00  | 85.385.950,41  | 17,30% |
| M11    | 175.977.045,00 | 290.871.148,76 | 58,93% |
| M13    | 51.243.500,00  | 84.700.000,00  | 17,16% |
| M16    | 605.000,00     | 1.000.000,00   | 0,20%  |

| Misura | FEASR         | Spesa Pubblica | %      |
|--------|---------------|----------------|--------|
| M1     | 205.700,00    | 340.000,00     | 1,71%  |
| M2     | 363.500,00    | 600.826,45     | 3,01%  |
| M4     | 11.495.200,00 | 19.000.330,58  | 95,28% |

| Misura                            | FEASR | Spesa Pubblica | % |
|-----------------------------------|-------|----------------|---|
| <b>FOCUS AREA NON PROGRAMMATA</b> |       |                |   |

| Misura | FEASR        | Spesa Pubblica | %      |
|--------|--------------|----------------|--------|
| M1     | 338.800,00   | 560.000,00     | 2,69%  |
| M2     | 444.000,00   | 733.884,30     | 3,53%  |
| M6     | 3.025.000,00 | 5.000.000,00   | 24,05% |
| M7     | 6.957.500,00 | 11.500.000,00  | 55,30% |
| M16    | 1.815.000,00 | 3.000.000,00   | 14,43% |

| Misura | FEASR      | Spesa Pubblica | %      |
|--------|------------|----------------|--------|
| M1     | 205.700,00 | 340.000,00     | 8,04%  |
| M2     | 333.000,00 | 550.413,22     | 13,02% |
| M4     | 740.445,45 | 1.223.876,78   | 28,96% |
| M6     | 672.825,30 | 1.112.107,93   | 26,31% |
| M7     | 605.000,00 | 1.000.000,00   | 23,66% |

| Misura | FEASR         | Spesa Pubblica | %       |
|--------|---------------|----------------|---------|
| M19    | 40.141.750,00 | 66.350.000,00  | 100,00% |

| Misura | FEASR      | Spesa Pubblica | %      |
|--------|------------|----------------|--------|
| M1     | 242.000,00 | 400.000,00     | 42,09% |
| M2     | 333.000,00 | 550.413,22     | 57,91% |

| Misura | FEASR         | Spesa Pubblica | %      |
|--------|---------------|----------------|--------|
| M1     | 266.200,00    | 440.000,00     | 1,83%  |
| M7     | 14.278.000,00 | 23.600.000,00  | 98,17% |

| Misura | FEASR         | Spesa Pubblica | %      |
|--------|---------------|----------------|--------|
| M1     | 217.800,00    | 360.000,00     | 0,62%  |
| M2     | 293.000,00    | 484.297,52     | 0,83%  |
| M8     | 24.438.864,00 | 40.394.816,53  | 69,36% |
| M10    | 10.285.000,00 | 17.000.000,00  | 29,19% |
| M17    | 0,00          | 0,00           | 0,00%  |

(%) : peso percentuale delle risorse all'interno della Focus Area

# Programma di Sviluppo Rurale

## Calabria

Dati aggiornati al:  
15 ottobre 2020

approvato da ultimo con Decisione C(2018)6608 - 04/10/2018

importi in euro

### 3 - Partecipazione pubblica e stato di avanzamento per Priorità e Focus Area

#### 3.2 - Stato di avanzamento per per priorità strategica e riserva di performance

| Priorità   | SPESA PUBBLICA PROGRAMMATA | PROGRAMMATO FEASR | SPESA PUBBLICA SOSTENUTA | di cui FEASR   | Target di Spesa al 2023 |               | PERCENTUALE DI AVANZAMENTO SUL TARGET 2023 |
|--|----------------------------|-------------------|--------------------------|----------------|-------------------------|---------------|--|
|  |                            |                   |                          |                | FEASR                   | % Avanz.      |  |
| <b>2</b> Priorità 2: potenziare la competitività agric. e redditività aziende agr.   | <b>252.236.980,69</b>      | 152.603.373,32    | <b>131.411.873,97</b>    | 79.504.183,75  | 160.892.890,71          | <b>49,41%</b> | 49,41%                                     |
| <b>3</b> Priorità 3: promuovere l'organizzazione filiera agroalim. e gestione rischi settore agric.                          | <b>109.664.443,47</b>      | 66.346.988,30     | <b>54.502.277,60</b>     | 32.973.877,95  | 94.835.282,47           | <b>34,77%</b> | 34,77%                                     |
| <b>4</b> Priorità 4: preservare, ripristinare e valorizzare ecosistemi dipendenti dall'agricoltura e foreste                 | <b>493.604.404,96</b>      | 298.630.665,00    | <b>383.946.605,87</b>    | 232.287.696,55 | 263.004.034,65          | <b>88,32%</b> | 88,32%                                     |
| <b>5</b> Priorità 5: incentivare uso efficiente risorse, passaggio a economia basse emissioni carbonio e resiliente al clima | <b>83.357.082,23</b>       | 50.431.034,75     | <b>31.589.424,66</b>     | 19.111.601,92  | 53.780.220,48           | <b>35,54%</b> | 35,54%                                     |
| <b>6</b> Priorità 6: inclusione sociale, riduzione povertà e sviluppo economico zone rurali                                  | <b>111.183.884,30</b>      | 67.266.250,00     | <b>17.328.196,00</b>     | 10.483.558,58  | 69.123.079,52           | <b>15,17%</b> | 15,17%                                     |

#### 3.3 - Stato di avanzamento per focus area

| FA        | Descrizione Focus Area  | Spesa Pubblica Programmata | Programmato FEASR | Spesa Pubblica sostenuta | di cui pagato FEASR | PERCENTUALE DI AVANZAMENTO DELLA SPESA |
|-----------|---|----------------------------|-------------------|--------------------------|---------------------|--|
| <b>2a</b> | (a) incoraggiare ristruttur. Az. agric. con problemi strutturali e quota mercato esigua                                 | <b>140.805.728,18</b>      | 85.187.465,55     | <b>63.088.740,25</b>     | 38.168.687,85       | 44,81%                                 |
| <b>2b</b> | (b) favorire ricambio generazionale nel sett. agricolo  | <b>111.431.252,51</b>      | 67.415.907,77     | <b>68.323.133,72</b>     | 41.335.495,90       | 61,31%                                 |
| <b>3a</b> | (a) migliore l'integrazione dei produttori primari con regimi qualità, promozione prodotti, filiere corte, ass.produtt. | <b>99.424.443,47</b>       | 60.151.788,30     | <b>52.258.797,01</b>     | 31.616.572,19       | 52,56%                                 |
| <b>3b</b> | (b) sostegno gestione rischi aziendali  | <b>10.240.000,00</b>       | 6.195.200,00      | <b>2.243.480,60</b>      | 1.357.305,76        | 21,91%                                 |
| <b>p4</b> | (p4): preservare, ripristinare e valorizzare ecosistemi   | <b>493.604.404,96</b>      | 298.630.665,00    | <b>383.946.605,87</b>    | 232.287.696,55      | 77,78%                                 |
| <b>5a</b> | (a) rendere efficiente uso acqua nell'agricoltura   | <b>19.941.157,02</b>       | 12.064.400,00     | <b>3.895.092,83</b>      | 2.356.531,16        | 19,53%                                 |
| <b>5b</b> | (b) rendere efficiente uso energia nell'agric. e indust. alim.  | <b>0,00</b>                | 0,00              | <b>0,00</b>              | 0,00                | 0,00%                                  |
| <b>5c</b> | (c) favorire approv. e utilizzo fonti energia rinnov., sottoprodotti, residui e materie non alim. per bioeconomia       | <b>4.226.397,93</b>        | 2.556.970,75      | <b>955.094,45</b>        | 577.832,14          | 22,60%                                 |
| <b>5d</b> | (d) ridurre emissioni metano e protossido di azoto a carico agricoltura   | <b>950.413,22</b>          | 575.000,00        | <b>11.691,06</b>         | 7.073,09            | 1,23%                                  |
| <b>5e</b> | (e) promuovere sequestro carbonio nel sett. agric. e forest.  | <b>58.239.114,05</b>       | 35.234.664,00     | <b>26.727.546,33</b>     | 16.170.165,53       | 45,89%                                 |
| <b>6a</b> | (a) favorire diversificazione, creaz. nuove piccole imprese e occup.ne  | <b>20.793.884,30</b>       | 12.580.300,00     | <b>6.971.162,60</b>      | 4.217.553,37        | 33,53%                                 |
| <b>6b</b> | (b) stimolare sviluppo locale in zone rurali  | <b>66.350.000,00</b>       | 40.141.750,00     | <b>8.405.464,23</b>      | 5.085.305,86        | 12,67%                                 |
| <b>6c</b> | (c) promuovere accessibilità, uso e qualità tecn. informaz. e comunicaz. (TIC) in zone rurali                           | <b>24.040.000,00</b>       | 14.544.200,00     | <b>1.951.569,17</b>      | 1.180.699,35        | 8,12%                                  |



# Programma di Sviluppo Rurale

2014-2020

**Campania**

approvato da ultimo con Decisione C(2018)6039 - 12/09/2018

Dati aggiornati al:

15 ottobre 2020

importi in euro

## 1 - Stato di esecuzione del bilancio comunitario - FEASR

### 1.1 - Impegni sul bilancio comunitario

#### Partecipazione annua del FEASR (ventilazione finanziaria per anno)

|                               | 2014 | 2015        | 2016        | 2017        | 2018        | 2019        | 2020        | 2014-2020            |
|-------------------------------|------|-------------|-------------|-------------|-------------|-------------|-------------|----------------------|
| Stanzamenti complessivi       | 0    | 236.504.000 | 237.368.000 | 158.846.000 | 154.308.000 | 154.616.000 | 154.947.000 | <b>1.096.589.000</b> |
| di cui Riserva di Performance | 0    | 14.251.757  | 14.303.800  | 9.572.062   | 9.298.592   | 9.317.152   | 9.337.098   | <b>66.080.462</b>    |

#### Partecipazione pubblica per Priorità

| PRIORITA'   | Descrizione priorità | FEASR   | Spesa Pubblica          | % riparto               |                |
|---|----------------------|---|-------------------------|-------------------------|----------------|
| Priorità 1 : Promuovere trasferim. conoscenze e innovaz. sett. agric. e forest. e zone rurali | Priorità 2           | Potenziare la competitività agric. e redditività delle aziende agr.   | 334.114.127,00          | 552.254.755,37          | 30,47%         |
|   | Priorità 3           | Promuovere l'organizzazione filiera agroalim. e la gestione rischi settore agric.   | 102.455.429,00          | 169.347.816,53          | 9,34%          |
|   | Priorità 4           | Preservare, ripristinare e valorizzare gli ecosistemi dipendenti dall'agricoltura e foreste                                     | 438.025.747,00          | 724.009.499,17          | 39,94%         |
|   | Priorità 5           | Incentivare uso efficiente risorse, il passaggio a economia con basse emissioni di carbonio e resiliente al clima               | 41.722.963,00           | 68.963.575,21           | 3,80%          |
|   | Priorità 6           | Preservare, ripristinare e valorizzare ecosistemi, inclusione sociale, riduzione povertà e sviluppo economico delle zone rurali | 160.328.941,00          | 265.006.514,05          | 14,62%         |
|   | Assistenza Tecnica   |   | 18.150.000,00           | 30.000.000,00           | 1,66%          |
| Misure discontinue  |                      | 1.791.793,00  | 2.961.641,32            | 0,16%                   |                |
| Tasso di partecipazione del FEASR:  |                      | 60,50%  | <b>1.096.589.000,00</b> | <b>1.812.543.801,65</b> | <b>100,00%</b> |

### 1.2 - Pagamenti a valore sul bilancio comunitario

#### Pagamenti

| Prefinanziamento | Pagamenti intermedi | Pagamenti complessivi | Percentuale di attuazione 2014-2020 (*) |
|------------------|---------------------|-----------------------|---|
| 33.328.050,00    | 517.307.884,77      | 550.635.934,77        | <b>50,21%</b>                           |

(\*) La percentuale di attuazione 2014-2020 comprende il prefinanziamento ed include la riserva di efficacia di attuazione.

Rischio Disimpegno - l'importo è calcolato al netto della Riserva di efficacia di attuazione dei Programmi (art.20 Reg.(UE) n. 1303/2013).

L'importo tiene conto del prefinanziamento pari al 3% di ciascun PSR

| Disimpegno 2015 | Disimpegno 2016 | Rimanente da liquidare anni 2015-2017 | Rimanente da liquidare anni 2015-2018 | Rimanente da liquidare anni 2015-2019 | Rimanente da liquidare anni 2015-2020 |
|-----------------|-----------------|---------------------------------------|---------------------------------------|---------------------------------------|---------------------------------------|
| 0,00            | 0,00            | 43.954.446,26                         | 188.963.854,05                        | 334.262.701,78                        | 479.872.603,46                        |

#### Capacità di spesa delle singole annualità

| Capacità di spesa annualità 2015 | Capacità di spesa annualità 2016 | Capacità di spesa annualità 2017 | Capacità di spesa annualità 2018 | Capacità di spesa annualità 2019 | Capacità di spesa annualità 2020 |
|----------------------------------|----------------------------------|----------------------------------|----------------------------------|----------------------------------|----------------------------------|
| 100,00%                          | 100,00%                          | 70,55%                           | 0,00%                            | 0,00%                            | 0,00%                            |

# Programma di Sviluppo Rurale 2014-2020

## Campania

approvato da ultimo con Decisione C(2018)6039 - 12/09/2018

Dati aggiornati al:  
15 ottobre 2020

importi in euro

### 2 - Stato di avanzamento per misura della spesa pubblica complessiva

| Misura | Descrizione   | SPESSA PUBBLICA         | di cui FEASR            | SPESSA PUBBLICA SOSTENUTA | di cui FEASR          |
|--------|---|-------------------------|-------------------------|---------------------------|-----------------------|
| M1     | Trasferim. conoscenze e azioni informaz.                      | 13.211.353,72           | 7.992.869,00            | 1.298.612,96              | 785.660,84            |
| M2     | Servizi consulenza, sostituz. e assist. gestione az.agric.    | 10.000.000,00           | 6.050.000,00            | 254.524,60                | 153.987,38            |
| M3     | Regimi qualità prodotti agric. e aliment.                     | 6.344.398,35            | 3.838.361,00            | 1.856.589,92              | 1.123.236,90          |
| M4     | Investimenti in immobilizzazioni materiali                    | 562.676.039,67          | 340.419.004,00          | 244.872.209,74            | 148.147.686,89        |
| M5     | Ripristino potenz. produtt. agric. causa calamità naturali    | 7.460.424,79            | 4.513.557,00            | 5.480.257,90              | 3.315.556,03          |
| M6     | Sviluppo Az.agric. e imprese                                  | 160.374.403,31          | 97.026.514,00           | 72.558.157,27             | 43.897.685,15         |
| M7     | Servizi base e rinnov. villaggi in zone rurali                | 123.026.614,88          | 74.431.102,00           | 24.696.288,05             | 14.941.254,27         |
| M8     | Investimenti sviluppo aree forest. e miglioram. redd. foreste | 136.809.879,34          | 82.769.977,00           | 11.178.995,40             | 6.763.292,22          |
| M9     | Costituzione associaz. e organiz.produttori                   | 300.000,00              | 181.500,00              | 200.000,00                | 121.000,00            |
| M10    | Pagamenti agro-climatico-ambientali                           | 189.953.391,74          | 114.921.802,00          | 114.935.241,57            | 69.535.821,15         |
| M11    | Agricoltura biologica   | 77.000.000,00           | 46.585.000,00           | 60.177.544,10             | 36.407.414,18         |
| M12    | Indennità Natura 2000 e ind. direttiva quadro acqua           | 0,00                    | 0,00                    | 0,00                      | 0,00                  |
| M13    | Indennità zone soggette a vincoli naturali o specifici        | 248.466.604,96          | 150.322.296,00          | 230.251.602,12            | 139.302.219,28        |
| M14    | Benessere animali   | 59.034.970,25           | 35.716.157,00           | 43.636.060,81             | 26.399.816,79         |
| M15    | Servizi silvo-ambientali e climatici salvag. Foreste          | 33.000.000,00           | 19.965.000,00           | 17.802.706,99             | 10.770.637,73         |
| M16    | Cooperazione  | 42.145.522,31           | 25.498.041,00           | 767.593,44                | 464.394,03            |
| M17    | Gestione del rischio  | 0,00                    | 0,00                    | 1.031.704,56              | 624.181,26            |
| M18    | Fondi mutualiz. avversità atmosf., epiz. e fitop.             | 0,00                    | 0,00                    | 0,00                      | 0,00                  |
| M19    | Sostegno sviluppo locale LEADER                               | 109.778.557,02          | 66.416.027,00           | 14.533.740,36             | 8.792.912,92          |
| M20    | Assistenza Tecnica  | 30.000.000,00           | 18.150.000,00           | 7.472.614,91              | 4.520.932,02          |
| M113   | Prepensionamento  | 2.961.641,32            | 1.791.793,00            | 2.049.910,30              | 1.240.195,73          |
| M131   | Rispetto requisiti  | 0,00                    | 0,00                    | 0,00                      | 0,00                  |
| M341   | Acquisizione competenze                                       | 0,00                    | 0,00                    | 0,00                      | 0,00                  |
|        |   | <b>1.812.543.801,65</b> | <b>1.096.589.000,00</b> | <b>855.054.354,99</b>     | <b>517.307.884,77</b> |

PERCENTUALE DI AVANZAMENTO DELLA SPESSA SUL TOTALE DEL PROGRAMMA

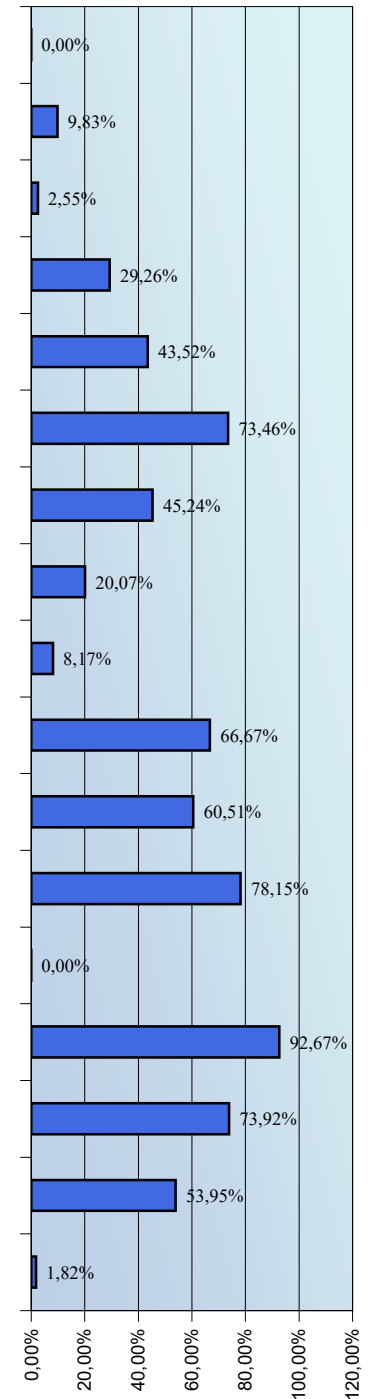

# Programma di Sviluppo Rurale

## Campania

Dati aggiornati al:

15 ottobre 2020

approvato da ultimo con Decisione C(2018)6039 - 12/09/2018

importi in euro

### 3 - Partecipazione pubblica e stato di avanzamento per Priorità e Focus Area

3.1 - Programmato della spesa pubblica per Focus Area

| Misura | FEASR          | Spesa Pubblica | %      |
|--------|----------------|----------------|--------|
| M1     | 1.444.842,00   | 2.388.168,60   | 0,76%  |
| M2     | 1.748.450,00   | 2.890.000,00   | 0,92%  |
| M4     | 147.216.563,00 | 243.333.161,98 | 77,44% |
| M6     | 34.711.514,00  | 57.374.403,31  | 18,26% |
| M8     | 906.408,00     | 1.498.195,04   | 0,48%  |
| M16    | 4.072.207,00   | 6.730.920,66   | 2,14%  |

| Misura | FEASR         | Spesa Pubblica | %      |
|--------|---------------|----------------|--------|
| M1     | 1.645.543,00  | 2.719.905,79   | 1,14%  |
| M2     | 798.600,00    | 1.320.000,00   | 0,55%  |
| M4     | 96.195.000,00 | 159.000.000,00 | 66,80% |
| M6     | 45.375.000,00 | 75.000.000,00  | 31,51% |

| Misura | FEASR         | Spesa Pubblica | %      |
|--------|---------------|----------------|--------|
| M1     | 519.825,00    | 859.214,88     | 0,53%  |
| M2     | 659.450,00    | 1.090.000,00   | 0,67%  |
| M3     | 3.838.361,00  | 6.344.398,35   | 3,92%  |
| M4     | 51.425.000,00 | 85.000.000,00  | 52,51% |
| M9     | 181.500,00    | 300.000,00     | 0,19%  |
| M14    | 35.716.157,00 | 59.034.970,25  | 36,47% |
| M16    | 5.601.579,00  | 9.258.808,26   | 5,72%  |

| Misura | FEASR        | Spesa Pubblica | %       |
|--------|--------------|----------------|---------|
| M5     | 4.513.557,00 | 7.460.424,79   | 100,00% |

| Misura | FEASR          | Spesa Pubblica | %      |
|--------|----------------|----------------|--------|
| M1     | 3.331.441,00   | 5.506.514,05   | 0,76%  |
| M2     | 1.252.350,00   | 2.070.000,00   | 0,29%  |
| M4     | 22.385.000,00  | 37.000.000,00  | 5,11%  |
| M7     | 3.539.514,00   | 5.850.436,36   | 0,81%  |
| M8     | 71.952.767,00  | 118.930.193,39 | 16,43% |
| M10    | 114.921.802,00 | 189.953.391,74 | 26,24% |
| M11    | 46.585.000,00  | 77.000.000,00  | 10,64% |
| M13    | 150.322.296,00 | 248.466.604,96 | 34,32% |
| M15    | 19.965.000,00  | 33.000.000,00  | 4,56%  |
| M16    | 3.770.577,00   | 6.232.358,68   | 0,86%  |

| Misura | FEASR         | Spesa Pubblica | %      |
|--------|---------------|----------------|--------|
| M1     | 90.750,00     | 150.000,00     | 0,47%  |
| M2     | 514.250,00    | 850.000,00     | 2,68%  |
| M4     | 17.752.441,00 | 29.342.877,69  | 92,52% |
| M16    | 829.661,00    | 1.371.340,50   | 4,32%  |

| Misura                            | FEASR | Spesa Pubblica | % |
|-----------------------------------|-------|----------------|---|
| <b>FOCUS AREA NON PROGRAMMATA</b> |       |                |   |

| Misura | FEASR         | Spesa Pubblica | %      |
|--------|---------------|----------------|--------|
| M1     | 142.886,00    | 236.175,21     | 0,18%  |
| M2     | 659.450,00    | 1.090.000,00   | 0,81%  |
| M6     | 16.940.000,00 | 28.000.000,00  | 20,83% |
| M7     | 53.649.088,00 | 88.676.178,51  | 65,95% |
| M16    | 9.951.783,00  | 16.449.228,10  | 12,23% |

| Misura | FEASR        | Spesa Pubblica | %      |
|--------|--------------|----------------|--------|
| M1     | 302.500,00   | 500.000,00     | 5,19%  |
| M2     | 60.500,00    | 100.000,00     | 1,04%  |
| M7     | 4.840.000,00 | 8.000.000,00   | 83,10% |
| M16    | 621.184,00   | 1.026.750,41   | 10,67% |

| Misura | FEASR         | Spesa Pubblica | %       |
|--------|---------------|----------------|---------|
| M19    | 66.416.027,00 | 109.778.557,02 | 100,00% |

| Misura | FEASR        | Spesa Pubblica | %      |
|--------|--------------|----------------|--------|
| M1     | 114.950,00   | 190.000,00     | 1,94%  |
| M2     | 30.250,00    | 50.000,00      | 0,51%  |
| M4     | 5.445.000,00 | 9.000.000,00   | 91,98% |
| M16    | 329.260,00   | 544.231,40     | 5,56%  |

| Misura | FEASR         | Spesa Pubblica | %      |
|--------|---------------|----------------|--------|
| M1     | 167.207,00    | 276.375,21     | 1,33%  |
| M7     | 12.402.500,00 | 20.500.000,00  | 98,67% |

| Misura | FEASR        | Spesa Pubblica | %      |
|--------|--------------|----------------|--------|
| M1     | 232.925,00   | 385.000,00     | 2,16%  |
| M2     | 326.700,00   | 540.000,00     | 3,03%  |
| M8     | 9.910.802,00 | 16.381.490,91  | 91,83% |
| M16    | 321.790,00   | 531.884,30     | 2,98%  |
| M17    | 0,00         | 0,00           | 0,00%  |

(%) : peso percentuale delle risorse all'interno della Focus Area

# Programma di Sviluppo Rurale

## Campania

Dati aggiornati al:  
15 ottobre 2020

approvato da ultimo con Decisione C(2018)6039 - 12/09/2018

importi in euro

### 3 - Partecipazione pubblica e stato di avanzamento per Priorità e Focus Area

#### 3.2 - Stato di avanzamento per per priorità strategica e riserva di performance

| Priorità   | SPESA PUBBLICA PROGRAMMATA | PROGRAMMATO FEASR | SPESA PUBBLICA SOSTENUTA | di cui FEASR   | Target di Spesa al 2023 |               | PERCENTUALE DI AVANZAMENTO SUL TARGET 2023 |
|--|----------------------------|-------------------|--------------------------|----------------|-------------------------|---------------|--|
|  |                            |                   |                          |                | FEASR                   | % Avanz.      |  |
| <b>2</b> Priorità 2: potenziare la competitività agric. e redditività aziende agr.   | <b>552.254.755,37</b>      | 334.114.127,00    | <b>247.339.918,43</b>    | 149.640.650,65 | 341.409.513,83          | <b>43,83%</b> | 43,83%                                     |
| <b>3</b> Priorità 3: promuovere l'organizzazione filiera agroalim. e gestione rischi settore agric.                          | <b>169.347.816,53</b>      | 102.455.429,00    | <b>93.939.318,36</b>     | 56.833.287,61  | 84.178.084,65           | <b>67,52%</b> | 67,52%                                     |
| <b>4</b> Priorità 4: preservare, ripristinare e valorizzare ecosistemi dipendenti dall'agricoltura e foreste                 | <b>724.009.499,17</b>      | 438.025.747,00    | <b>435.734.809,50</b>    | 263.619.559,75 | 429.688.804,36          | <b>61,35%</b> | 61,35%                                     |
| <b>5</b> Priorità 5: incentivare uso efficiente risorse, passaggio a economia basse emissioni carbonio e resiliente al clima | <b>68.963.575,21</b>       | 41.722.963,00     | <b>17.664.695,65</b>     | 10.687.140,87  | 48.109.194,89           | <b>22,21%</b> | 22,21%                                     |
| <b>6</b> Priorità 6: inclusione sociale, riduzione povertà e sviluppo economico zone rurali                                  | <b>265.006.514,05</b>      | 160.328.941,00    | <b>50.853.087,83</b>     | 30.766.118,14  | 174.255.943,95          | <b>17,66%</b> | 17,66%                                     |

#### 3.3 - Stato di avanzamento per focus area

| FA        | Descrizione Focus Area  | Spesa Pubblica Programmata | Programmato FEASR | Spesa Pubblica sostenuta | di cui pagato FEASR | PERCENTUALE DI AVANZAMENTO DELLA SPESA |
|-----------|---|----------------------------|-------------------|--------------------------|---------------------|--|
| <b>2a</b> | (a) incoraggiare ristruttur. Az. agric. con problemi strutturali e quota mercato esigua                                 | <b>314.214.849,59</b>      | 190.099.984,00    | <b>182.461.494,18</b>    | 110.389.203,98      | 58,07%                                 |
| <b>2b</b> | (b) favorire ricambio generazionale nel sett. agricolo  | <b>238.039.905,79</b>      | 144.014.143,00    | <b>64.878.424,25</b>     | 39.251.446,67       | 27,26%                                 |
| <b>3a</b> | (a) migliore l'integrazione dei produttori primari con regimi qualità, promozione prodotti, filiere corte, ass.produtt. | <b>161.887.391,74</b>      | 97.941.872,00     | <b>88.459.060,46</b>     | 53.517.731,58       | 54,64%                                 |
| <b>3b</b> | (b) sostegno gestione rischi aziendali  | <b>7.460.424,79</b>        | 4.513.557,00      | <b>5.480.257,90</b>      | 3.315.556,03        | 73,46%                                 |
| <b>p4</b> | (p4): preservare, ripristinare e valorizzare ecosistemi   | <b>724.009.499,17</b>      | 438.025.747,00    | <b>435.734.809,50</b>    | 263.619.559,75      | 60,18%                                 |
| <b>5a</b> | (a) rendere efficiente uso acqua nell'agricoltura   | <b>31.714.218,18</b>       | 19.187.102,00     | <b>8.115.510,99</b>      | 4.909.884,15        | 25,59%                                 |
| <b>5b</b> | (b) rendere efficiente uso energia nell'agric. e indust. alim.  | <b>0,00</b>                | 0,00              | <b>0,00</b>              | 0,00                | 0,00%                                  |
| <b>5c</b> | (c) favorire approv. e utilizzo fonti energia rinnov., sottoprodotti, residui e materie non alim. per bioeconomia       | <b>9.626.750,41</b>        | 5.824.184,00      | <b>1.293.583,79</b>      | 782.618,19          | 13,44%                                 |
| <b>5d</b> | (d) ridurre emissioni metano e protossido di azoto a carcio agricoltura   | <b>9.784.231,40</b>        | 5.919.460,00      | <b>1.683.136,20</b>      | 1.018.297,40        | 17,20%                                 |
| <b>5e</b> | (e) promuovere sequestro carbonio nel sett. agric. e forest.  | <b>17.838.375,21</b>       | 10.792.217,00     | <b>6.572.464,68</b>      | 3.976.341,13        | 36,84%                                 |
| <b>6a</b> | (a) favorire diversificazione, creaz. nuove piccole imprese e occup.ne  | <b>134.451.581,82</b>      | 81.343.207,00     | <b>27.064.862,46</b>     | 16.374.241,79       | 20,13%                                 |
| <b>6b</b> | (b) stimolare sviluppo locale in zone rurali  | <b>109.778.557,02</b>      | 66.416.027,00     | <b>14.533.740,36</b>     | 8.792.912,92        | 13,24%                                 |
| <b>6c</b> | (c) promuovere accessibilità, uso e qualità tecn. informaz. e comunicaz. (TIC) in zone rurali                           | <b>20.776.375,21</b>       | 12.569.707,00     | <b>9.254.485,01</b>      | 5.598.963,43        | 44,54%                                 |

# Programma di Sviluppo Rurale 2014-2020

**Emilia Romagna**

approvato da ultimo con Decisione C(2018)8506 - 05/12/2018

Dati aggiornati al:  
15 ottobre 2020

importi in euro

## 1 - Stato di esecuzione del bilancio comunitario - FEASR

### 1.1 - Impegni sul bilancio comunitario

#### Partecipazione annua del FEASR (ventilazione finanziaria per anno)

|                               | 2014 | 2015        | 2016        | 2017       | 2018       | 2019       | 2020       | 2014-2020   |
|-------------------------------|------|-------------|-------------|------------|------------|------------|------------|-------------|
| Stanzamenti complessivi       | 0    | 109.209.000 | 109.608.000 | 73.349.000 | 71.254.000 | 71.396.000 | 71.549.000 | 506.365.000 |
| di cui Riserva di Performance | 0    | 6.580.951   | 6.604.983   | 4.420.036  | 4.293.752  | 4.302.309  | 4.311.529  | 30.513.559  |

#### Partecipazione pubblica per Priorità

| PRIORITA'   | Descrizione priorità | FEASR   | Spesa Pubblica | % riparto        |         |
|---|----------------------|---|----------------|------------------|---------|
| Priorità 1 : Promuovere trasferim. conoscenze e innovaz. sett. agric. e forest. e zone rurali | Priorità 2           | Potenziare la competitività agric. e redditività delle aziende agr.   | 98.408.587,00  | 228.220.285,25   | 19,43%  |
|   | Priorità 3           | Promuovere l'organizzazione filiera agroalim. e la gestione rischi settore agric.   | 114.427.375,00 | 265.369.608,07   | 22,60%  |
|   | Priorità 4           | Preservare, ripristinare e valorizzare gli ecosistemi dipendenti dall'agricoltura e foreste                                     | 193.850.598,00 | 449.560.756,03   | 38,28%  |
|   | Priorità 5           | Incentivare uso efficiente risorse, il passaggio a economia con basse emissioni di carbonio e resiliente al clima               | 28.039.829,00  | 65.027.432,75    | 5,54%   |
|   | Priorità 6           | Preservare, ripristinare e valorizzare ecosistemi, inclusione sociale, riduzione povertà e sviluppo economico delle zone rurali | 59.032.851,00  | 136.903.643,32   | 11,66%  |
|   | Assistenza Tecnica   |   | 12.605.760,00  | 29.234.137,29    | 2,49%   |
| Misure discontinue  |                      | 0,00  | 0,00           | 0,00%            |         |
| Tasso di partecipazione del FEASR:  |                      | 43,12%  | 506.365.000,00 | 1.174.315.862,71 | 100,00% |

### 1.2 - Pagamenti a valore sul bilancio comunitario

#### Pagamenti

| Prefinanziamento | Pagamenti intermedi | Pagamenti complessivi | Percentuale di attuazione 2014-2020 (*) |
|------------------|---------------------|-----------------------|---|
| 15.389.700,00    | 298.347.216,95      | 313.736.916,95        | 61,96%                                  |

(\*) La percentuale di attuazione 2014-2020 comprende il prefinanziamento ed include la riserva di efficacia di attuazione.

Rischio Disimpegno - l'importo è calcolato al netto della Riserva di efficacia di attuazione dei Programmi (art.20 Reg.(UE) n. 1303/2013).  
L'importo tiene conto del prefinanziamento pari al 3% di ciascun PSR

| Disimpegno 2015 | Disimpegno 2016 | Disimpegno 2017 | Rimanente da liquidare anni 2015-2018 | Rimanente da liquidare anni 2015-2019 | Rimanente da liquidare anni 2015-2020 |
|-----------------|-----------------|-----------------|---------------------------------------|---------------------------------------|---------------------------------------|
| 0,00            | 0,00            | 0,00            | 27.783.361,89                         | 94.877.052,91                         | 162.114.524,17                        |

#### Capacità di spesa delle singole annualità

| Capacità di spesa annualità 2015 | Capacità di spesa annualità 2016 | Capacità di spesa annualità 2017 | Capacità di spesa annualità 2018 | Capacità di spesa annualità 2019 | Capacità di spesa annualità 2020 |
|----------------------------------|----------------------------------|----------------------------------|----------------------------------|----------------------------------|----------------------------------|
| 100,00%                          | 100,00%                          | 100,00%                          | 58,51%                           | 0,00%                            | 0,00%                            |

# Programma di Sviluppo Rurale 2014-2020

**Emilia Romagna**

approvato da ultimo con Decisione C(2018)8506 - 05/12/2018

Dati aggiornati al:

15 ottobre 2020

importi in euro

## 2 - Stato di avanzamento per misura della spesa pubblica complessiva

| Misura | Descrizione   | SPESE PUBBLICA          | di cui FEASR          | SPESE PUBBLICA SOSTENUTA | di cui FEASR          |
|--------|---|-------------------------|-----------------------|--------------------------|-----------------------|
| M1     | Trasferim. conoscenze e azioni informaz.                      | 17.647.666,98           | 7.609.674,00          | 10.273.859,07            | 4.430.088,03          |
| M2     | Servizi consulenza, sostituz. e assist. gestione az.agric.    | 2.836.806,59            | 1.223.231,00          | 471.839,33               | 203.457,12            |
| M3     | Regimi qualità prodotti agric. e aliment.                     | 8.665.767,63            | 3.736.679,00          | 5.494.185,58             | 2.369.092,82          |
| M4     | Investimenti in immobilizzazioni materiali                    | 346.747.513,91          | 149.517.528,00        | 211.145.217,42           | 91.045.817,75         |
| M5     | Ripristino potenz. produtt. agric. causa calamità naturali    | 30.432.293,60           | 13.122.405,00         | 1.431.845,01             | 617.411,57            |
| M6     | Sviluppo Az.agric. e imprese                                  | 97.848.784,79           | 42.192.396,00         | 46.776.724,93            | 20.170.123,79         |
| M7     | Servizi base e rinnov. villaggi in zone rurali                | 69.312.142,86           | 29.887.396,00         | 27.202.933,51            | 11.729.904,93         |
| M8     | Investimenti sviluppo aree forest. e miglioram. redd. foreste | 32.900.510,20           | 14.186.700,00         | 11.362.651,76            | 4.899.575,44          |
| M9     | Costituzione associaz. e organiz.produttori                   | 0,00                    | 0,00                  | 0,00                     | 0,00                  |
| M10    | Pagamenti agro-climatico-ambientali                           | 189.965.816,33          | 81.913.260,00         | 151.859.225,37           | 65.481.697,98         |
| M11    | Agricoltura biologica   | 122.378.715,21          | 52.769.702,00         | 100.268.698,24           | 43.235.862,68         |
| M12    | Indennità Natura 2000 e ind. direttiva quadro acqua           | 6.786.776,44            | 2.926.458,00          | 0,00                     | 0,00                  |
| M13    | Indennità zone soggette a vincoli naturali o specifici        | 89.872.377,09           | 38.752.969,00         | 76.712.338,52            | 33.078.360,37         |
| M14    | Benessere animali   | 6.763.810,30            | 2.916.555,00          | 6.555.349,56             | 2.826.666,73          |
| M15    | Servizi silvo-ambientali e climatici salvag. Foreste          | 0,00                    | 0,00                  | 0,00                     | 0,00                  |
| M16    | Cooperazione  | 56.524.946,66           | 24.373.557,00         | 11.581.339,82            | 4.993.873,73          |
| M17    | Gestione del rischio  | 0,00                    | 0,00                  | 795.577,60               | 343.053,06            |
| M18    | Fondi mutualiz. avversità atmosf., epiz. e fitop.             | 0,00                    | 0,00                  | 0,00                     | 0,00                  |
| M19    | Sostegno sviluppo locale LEADER                               | 66.397.796,85           | 28.630.730,00         | 16.035.978,92            | 6.914.714,11          |
| M20    | Assistenza Tecnica  | 29.234.137,29           | 12.605.760,00         | 13.932.089,15            | 6.007.516,84          |
| M113   | Prepensionamento  | 0,00                    | 0,00                  | 0,00                     | 0,00                  |
| M131   | Rispetto requisiti  | 0,00                    | 0,00                  | 0,00                     | 0,00                  |
| M341   | Acquisizione competenze                                       | 0,00                    | 0,00                  | 0,00                     | 0,00                  |
|        |   | <b>1.174.315.862,71</b> | <b>506.365.000,00</b> | <b>691.899.853,78</b>    | <b>298.347.216,95</b> |

PERCENTUALE DI AVANZAMENTO DELLA SPESE SUL TOTALE DEL PROGRAMMA

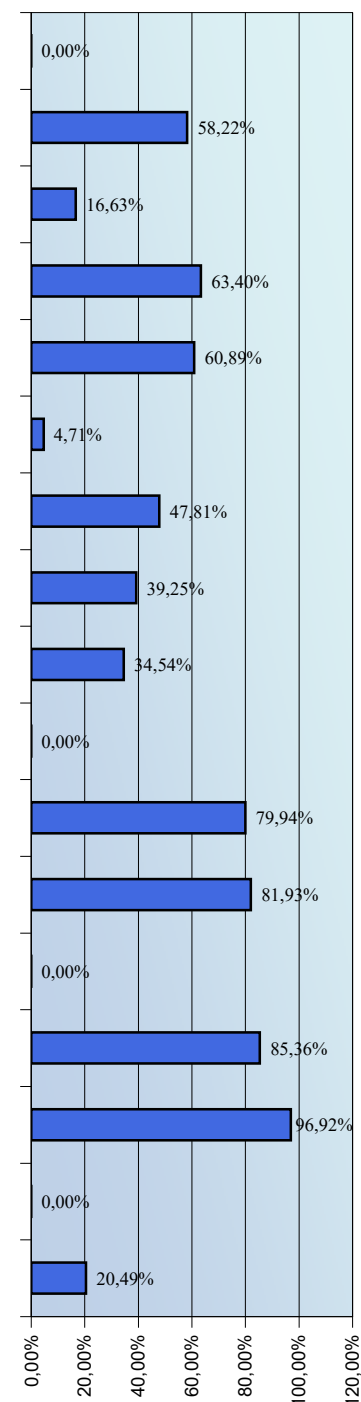

# Programma di Sviluppo Rurale

**Emilia Romagna**

approvato da ultimo con Decisione C(2018)8506 - 05/12/2018

Dati aggiornati al:

15 ottobre 2020

importi in euro

## 3 - Partecipazione pubblica e stato di avanzamento per Priorità e Focus Area

### 3.1 - Programmato della spesa pubblica per Focus Area

| Misura | FEASR         | Spesa Pubblica | %      |
|--------|---------------|----------------|--------|
| M1     | 2.231.195,00  | 5.174.385,44   | 5,47%  |
| M2     | 344.960,00    | 800.000,00     | 0,84%  |
| M4     | 24.008.715,00 | 55.678.838,13  | 58,81% |
| M6     | 8.453.856,00  | 19.605.417,44  | 20,71% |
| M8     | 1.341.438,00  | 3.110.941,56   | 3,29%  |
| M16    | 4.443.648,00  | 10.305.306,12  | 10,88% |

| Misura | FEASR         | Spesa Pubblica | %      |
|--------|---------------|----------------|--------|
| M1     | 974.010,00    | 2.258.835,81   | 1,69%  |
| M4     | 29.219.032,00 | 67.762.133,58  | 50,74% |
| M6     | 27.391.733,00 | 63.524.427,18  | 47,57% |

| Misura | FEASR         | Spesa Pubblica | %      |
|--------|---------------|----------------|--------|
| M1     | 661.230,00    | 1.533.464,75   | 0,69%  |
| M3     | 3.736.679,00  | 8.665.767,63   | 3,90%  |
| M4     | 80.636.927,00 | 187.005.860,39 | 84,07% |
| M14    | 2.916.555,00  | 6.763.810,30   | 3,04%  |
| M16    | 7.961.330,00  | 18.463.195,73  | 8,30%  |

| Misura | FEASR         | Spesa Pubblica | %      |
|--------|---------------|----------------|--------|
| M1     | 19.225,00     | 44.584,88      | 0,10%  |
| M5     | 13.122.405,00 | 30.432.293,60  | 70,88% |
| M8     | 5.373.024,00  | 12.460.630,80  | 29,02% |

| Misura | FEASR         | Spesa Pubblica | %      |
|--------|---------------|----------------|--------|
| M1     | 2.654.588,00  | 6.156.280,15   | 1,37%  |
| M2     | 603.680,00    | 1.400.000,00   | 0,31%  |
| M4     | 3.407.366,00  | 7.902.054,73   | 1,76%  |
| M7     | 301.841,00    | 700.002,32     | 0,16%  |
| M8     | 4.712.558,00  | 10.928.937,85  | 2,43%  |
| M10    | 80.964.620,00 | 187.765.816,33 | 41,77% |
| M11    | 52.769.702,00 | 122.378.715,21 | 27,22% |
| M12    | 2.926.458,00  | 6.786.776,44   | 1,51%  |
| M13    | 38.752.969,00 | 89.872.377,09  | 19,99% |
| M16    | 6.756.816,00  | 15.669.795,92  | 3,49%  |

| Misura | FEASR        | Spesa Pubblica | %      |
|--------|--------------|----------------|--------|
| M1     | 207.361,00   | 480.892,86     | 2,84%  |
| M2     | 150.920,00   | 350.000,00     | 2,07%  |
| M4     | 6.198.825,00 | 14.375.753,71  | 85,03% |
| M16    | 733.040,00   | 1.700.000,00   | 10,06% |

| Misura                            | FEASR | Spesa Pubblica | % |
|-----------------------------------|-------|----------------|---|
| <b>FOCUS AREA NON PROGRAMMATA</b> |       |                |   |

| Misura | FEASR      | Spesa Pubblica | %       |
|--------|------------|----------------|---------|
| M6     | 730.446,00 | 1.693.984,23   | 100,00% |

| Misura | FEASR        | Spesa Pubblica | %      |
|--------|--------------|----------------|--------|
| M1     | 113.796,00   | 263.905,38     | 1,66%  |
| M6     | 5.616.361,00 | 13.024.955,94  | 82,06% |
| M16    | 1.113.904,00 | 2.583.265,31   | 16,28% |

| Misura | FEASR         | Spesa Pubblica | %      |
|--------|---------------|----------------|--------|
| M1     | 83.874,00     | 194.512,99     | 0,23%  |
| M7     | 7.331.485,00  | 17.002.516,23  | 20,34% |
| M19    | 28.630.730,00 | 66.397.796,85  | 79,43% |

| Misura | FEASR        | Spesa Pubblica | %      |
|--------|--------------|----------------|--------|
| M1     | 207.361,00   | 480.892,86     | 2,49%  |
| M2     | 123.671,00   | 286.806,59     | 1,48%  |
| M4     | 6.046.663,00 | 14.022.873,38  | 72,49% |
| M10    | 948.640,00   | 2.200.000,00   | 11,37% |
| M16    | 1.015.305,00 | 2.354.603,43   | 12,17% |

| Misura | FEASR         | Spesa Pubblica | %      |
|--------|---------------|----------------|--------|
| M1     | 2.246,00      | 5.208,72       | 0,01%  |
| M7     | 22.254.070,00 | 51.609.624,30  | 99,99% |

| Misura | FEASR        | Spesa Pubblica | %      |
|--------|--------------|----------------|--------|
| M1     | 454.788,00   | 1.054.703,15   | 8,17%  |
| M8     | 2.759.680,00 | 6.400.000,00   | 49,60% |
| M16    | 2.349.514,00 | 5.448.780,15   | 42,23% |
| M17    | 0,00         | 0,00           | 0,00%  |

(%) : peso percentuale delle risorse all'interno della Focus Area



# Programma di Sviluppo Rurale

## Emilia Romagna

approvato da ultimo con Decisione C(2018)8506 - 05/12/2018

Dati aggiornati al:  
15 ottobre 2020

importi in euro

### 3 - Partecipazione pubblica e stato di avanzamento per Priorità e Focus Area

#### 3.2 - Stato di avanzamento per per priorità strategica e riserva di performance

| Priorità   | SPESA PUBBLICA PROGRAMMATA | PROGRAMMATO FEASR | SPESA PUBBLICA SOSTENUTA | di cui FEASR   | Target di Spesa al 2023 |               | PERCENTUALE DI AVANZAMENTO SUL TARGET 2023 |
|--|----------------------------|-------------------|--------------------------|----------------|-------------------------|---------------|--|
|  |                            |                   |                          |                | FEASR                   | % Avanz.      |  |
| <b>2</b> Priorità 2: potenziare la competitività agric. e redditività aziende agr.   | <b>228.220.285,25</b>      | 98.408.587,00     | <b>137.554.939,87</b>    | 59.313.690,07  | 100.043.462,27          | <b>59,29%</b> | 59,29%                                     |
| <b>3</b> Priorità 3: promuovere l'organizzazione filiera agroalim. e gestione rischi settore agric.                          | <b>265.369.608,07</b>      | 114.427.375,00    | <b>136.477.535,88</b>    | 58.849.113,47  | 111.978.956,69          | <b>52,55%</b> | 52,55%                                     |
| <b>4</b> Priorità 4: preservare, ripristinare e valorizzare ecosistemi dipendenti dall'agricoltura e foreste                 | <b>449.560.756,03</b>      | 193.850.598,00    | <b>340.564.473,01</b>    | 146.851.400,76 | 207.586.555,74          | <b>70,74%</b> | 70,74%                                     |
| <b>5</b> Priorità 5: incentivare uso efficiente risorse, passaggio a economia basse emissioni carbonio e resiliente al clima | <b>65.027.432,75</b>       | 28.039.829,00     | <b>19.938.827,69</b>     | 8.597.622,50   | 29.057.121,32           | <b>29,59%</b> | 29,59%                                     |
| <b>6</b> Priorità 6: inclusione sociale, riduzione povertà e sviluppo economico zone rurali                                  | <b>136.903.643,32</b>      | 59.032.851,00     | <b>43.431.988,20</b>     | 18.727.873,31  | 60.263.162,78           | <b>31,08%</b> | 31,08%                                     |

#### 3.3 - Stato di avanzamento per focus area

| FA        | Descrizione Focus Area  | Spesa Pubblica Programmata | Programmato FEASR | Spesa Pubblica sostenuta | di cui pagato FEASR | PERCENTUALE DI AVANZAMENTO DELLA SPESA |
|-----------|---|----------------------------|-------------------|--------------------------|---------------------|--|
| <b>2a</b> | (a) incoraggiare ristruttur. Az. agric. con problemi strutturali e quota mercato esigua                                 | <b>94.674.888,68</b>       | 40.823.812,00     | <b>69.337.828,20</b>     | 29.898.471,52       | 73,24%                                 |
| <b>2b</b> | (b) favorire ricambio generazionale nel sett. agricolo  | <b>133.545.396,57</b>      | 57.584.775,00     | <b>68.217.111,67</b>     | 29.415.218,55       | 51,08%                                 |
| <b>3a</b> | (a) migliore l'integrazione dei produttori primari con regimi qualità, promozione prodotti, filiere corte, ass.produtt. | <b>222.432.098,79</b>      | 95.912.721,00     | <b>131.812.622,40</b>    | 56.837.602,78       | 59,26%                                 |
| <b>3b</b> | (b) sostegno gestione rischi aziendali  | <b>42.937.509,28</b>       | 18.514.654,00     | <b>4.664.913,47</b>      | 2.011.510,69        | 10,86%                                 |
| <b>p4</b> | (p4): preservare, ripristinare e valorizzare ecosistemi   | <b>449.560.756,03</b>      | 193.850.598,00    | <b>340.564.473,01</b>    | 146.851.400,76      | 75,75%                                 |
| <b>5a</b> | (a) rendere efficiente uso acqua nell'agricoltura   | <b>16.906.646,57</b>       | 7.290.146,00      | <b>2.902.077,90</b>      | 1.251.375,99        | 17,17%                                 |
| <b>5b</b> | (b) rendere efficiente uso energia nell'agric. e indust. alim.  | <b>0,00</b>                | 0,00              | <b>0,00</b>              | 0,00                | 0,00%                                  |
| <b>5c</b> | (c) favorire approv. e utilizzo fonti energia rinnov., sottoprodotti, residui e materie non alim. per bioeconomia       | <b>15.872.126,62</b>       | 6.844.061,00      | <b>2.988.140,61</b>      | 1.288.486,23        | 18,83%                                 |
| <b>5d</b> | (d) ridurre emissioni metano e protossido di azoto a carico agricoltura   | <b>19.345.176,25</b>       | 8.341.640,00      | <b>6.415.112,01</b>      | 2.766.196,30        | 33,16%                                 |
| <b>5e</b> | (e) promuovere sequestro carbonio nel sett. agric. e forest.  | <b>12.903.483,30</b>       | 5.563.982,00      | <b>7.633.497,17</b>      | 3.291.563,98        | 59,16%                                 |
| <b>6a</b> | (a) favorire diversificazione, creaz. nuove piccole imprese e occup.ne  | <b>1.693.984,23</b>        | 730.446,00        | <b>104.309,04</b>        | 44.978,06           | 6,16%                                  |
| <b>6b</b> | (b) stimolare sviluppo locale in zone rurali  | <b>83.594.826,07</b>       | 36.046.089,00     | <b>20.663.027,30</b>     | 8.909.897,37        | 24,72%                                 |
| <b>6c</b> | (c) promuovere accessibilità, uso e qualità tecn. informaz. e comunicaz. (TIC) in zone rurali                           | <b>51.614.833,02</b>       | 22.256.316,00     | <b>22.664.651,86</b>     | 9.772.997,88        | 43,91%                                 |

# Programma di Sviluppo Rurale 2014-2020

## Friuli Venezia Giulia

approvato da ultimo con Decisione C(2019)9135 - 11/12/2019

Dati aggiornati al:  
15 ottobre 2020

importi in euro

### 1 - Stato di esecuzione del bilancio comunitario - FEASR

#### 1.1 - Impegni sul bilancio comunitario

##### Partecipazione annua del FEASR (ventilazione finanziaria per anno)

|                               | 2014 | 2015       | 2016       | 2017       | 2018       | 2019       | 2020       | 2014-2020   |
|-------------------------------|------|------------|------------|------------|------------|------------|------------|-------------|
| Stanzamenti complessivi       | 0    | 27.184.000 | 27.283.000 | 18.258.000 | 17.736.000 | 17.771.000 | 17.810.000 | 126.042.000 |
| di cui Riserva di Performance | 0    | 1.638.111  | 1.644.093  | 1.100.223  | 1.068.765  | 1.070.875  | 1.073.225  | 7.595.292   |

##### Partecipazione pubblica per Priorità

| PRIORITA'   | Descrizione priorità | FEASR   | Spesa Pubblica | % riparto      |         |
|---|----------------------|---|----------------|----------------|---------|
| Priorità 1 : Promuovere trasferim. conoscenze e innovaz. sett. agric. e forest. e zone rurali | Priorità 2           | Potenziare la competitività agric. e redditività delle aziende agr.   | 42.943.125,81  | 99.589.809,39  | 34,07%  |
|   | Priorità 3           | Promuovere l'organizzazione filiera agroalim. e la gestione rischi settore agric.   | 10.263.607,81  | 23.802.429,99  | 8,14%   |
|   | Priorità 4           | Preservare, ripristinare e valorizzare gli ecosistemi dipendenti dall'agricoltura e foreste                                     | 36.630.970,38  | 84.951.230,01  | 29,06%  |
|   | Priorità 5           | Incentivare uso efficiente risorse, il passaggio a economia con basse emissioni di carbonio e resiliente al clima               | 11.073.216,00  | 25.680.000,00  | 8,79%   |
|   | Priorità 6           | Preservare, ripristinare e valorizzare ecosistemi, inclusione sociale, riduzione povertà e sviluppo economico delle zone rurali | 20.757.968,00  | 48.140.000,00  | 16,47%  |
|   | Assistenza Tecnica   |   | 4.373.112,00   | 10.141.725,42  | 3,47%   |
| Misure discontinue  |                      | 0,00  | 0,00           | 0,00%          |         |
| Tasso di partecipazione del FEASR:  |                      | 43,12%  | 126.042.000,00 | 292.305.194,81 | 100,00% |

#### 1.2 - Pagamenti a valore sul bilancio comunitario

##### Pagamenti

| Prefinanziamento | Pagamenti intermedi | Pagamenti complessivi | Percentuale di attuazione 2014-2020 (*) |
|------------------|---------------------|-----------------------|---|
| 3.830.760,00     | 65.366.588,31       | 69.197.348,31         | 54,90%                                  |

(\*) La percentuale di attuazione 2014-2020 comprende il prefinanziamento ed include la riserva di efficacia di attuazione.

Rischio Disimpegno - l'importo è calcolato al netto della Riserva di efficacia di attuazione dei Programmi (art.20 Reg.(UE) n. 1303/2013).  
L'importo tiene conto del prefinanziamento pari al 3% di ciascun PSR

| Disimpegno 2015 | Disimpegno 2016 | Disimpegno 2017 | Rimanente da liquidare anni 2015-2018 | Rimanente da liquidare anni 2015-2019 | Rimanente da liquidare anni 2015-2020 |
|-----------------|-----------------|-----------------|---------------------------------------|---------------------------------------|---------------------------------------|
| 0,00            | 0,00            | 0,00            | 15.812.458,93                         | 32.512.584,42                         | 49.249.359,78                         |

##### Capacità di spesa delle singole annualità

| Capacità di spesa annualità 2015 | Capacità di spesa annualità 2016 | Capacità di spesa annualità 2017 | Capacità di spesa annualità 2018 | Capacità di spesa annualità 2019 | Capacità di spesa annualità 2020 |
|----------------------------------|----------------------------------|----------------------------------|----------------------------------|----------------------------------|----------------------------------|
| 100,00%                          | 100,00%                          | 100,00%                          | 5,13%                            | 0,00%                            | 0,00%                            |

# Programma di Sviluppo Rurale 2014-2020

## Friuli Venezia Giulia

approvato da ultimo con Decisione C(2019)9135 - 11/12/2019

Dati aggiornati al:

15 ottobre 2020

importi in euro

### 2 - Stato di avanzamento per misura della spesa pubblica complessiva

| Misura | Descrizione   | SPESEA PUBBLICA       | di cui FEASR          | SPESEA PUBBLICA SOSTENUTA | di cui FEASR         |
|--------|---|-----------------------|-----------------------|---------------------------|----------------------|
| M1     | Trasferim. conoscenze e azioni informaz.                      | 5.000.000,00          | 2.156.000,00          | 1.207.487,94              | 520.668,80           |
| M2     | Servizi consulenza, sostituz. e assist. gestione az.agric.    | 0,00                  | 0,00                  | 0,00                      | 0,00                 |
| M3     | Regimi qualità prodotti agric. e aliment.                     | 3.400.000,00          | 1.466.080,00          | 903.673,91                | 389.664,19           |
| M4     | Investimenti in immobilizzazioni materiali                    | 100.993.469,39        | 43.548.384,00         | 56.037.163,40             | 24.163.224,86        |
| M5     | Ripristino potenz. produtt. agric. causa calamità naturali    | 0,00                  | 0,00                  | 0,00                      | 0,00                 |
| M6     | Sviluppo Az.agric. e imprese                                  | 18.062.963,82         | 7.788.750,00          | 9.331.174,84              | 4.023.602,59         |
| M7     | Servizi base e rinnov. villaggi in zone rurali                | 16.850.000,00         | 7.265.720,00          | 5.955.417,51              | 2.567.976,03         |
| M8     | Investimenti sviluppo aree forest. e miglioram. redd. foreste | 24.000.000,00         | 10.348.800,00         | 10.390.512,31             | 4.480.388,91         |
| M9     | Costituzione associaz. e organiz.produttori                   | 0,00                  | 0,00                  | 0,00                      | 0,00                 |
| M10    | Pagamenti agro-climatico-ambientali                           | 28.237.036,18         | 12.175.810,00         | 25.483.316,60             | 10.988.406,12        |
| M11    | Agricoltura biologica   | 16.500.000,00         | 7.114.800,00          | 13.381.170,83             | 5.769.960,86         |
| M12    | Indennità Natura 2000 e ind. direttiva quadro acqua           | 880.000,00            | 379.456,00            | 309.939,47                | 133.645,90           |
| M13    | Indennità zone soggette a vincoli naturali o specifici        | 32.500.000,00         | 14.014.000,00         | 22.971.110,83             | 9.905.142,99         |
| M14    | Benessere animali   | 1.000.000,00          | 431.200,00            | 315.669,23                | 136.116,57           |
| M15    | Servizi silvo-ambientali e climatici salvag. Foreste          | 0,00                  | 0,00                  | 0,00                      | 0,00                 |
| M16    | Cooperazione  | 14.300.000,00         | 6.166.160,00          | 659.724,61                | 284.473,25           |
| M17    | Gestione del rischio  | 0,00                  | 0,00                  | 602.947,56                | 259.990,99           |
| M18    | Fondi mutualiz. avversità atmosf., epiz. e fitop.             | 0,00                  | 0,00                  | 0,00                      | 0,00                 |
| M19    | Sostegno sviluppo locale LEADER                               | 20.440.000,00         | 8.813.728,00          | 2.570.177,41              | 1.108.260,50         |
| M20    | Assistenza Tecnica  | 10.141.725,42         | 4.373.112,00          | 1.472.786,99              | 635.065,75           |
| M113   | Prepensionamento  | 0,00                  | 0,00                  | 0,00                      | 0,00                 |
| M131   | Rispetto requisiti  | 0,00                  | 0,00                  | 0,00                      | 0,00                 |
| M341   | Acquisizione competenze                                       | 0,00                  | 0,00                  | 0,00                      | 0,00                 |
|        |   | <b>292.305.194,81</b> | <b>126.042.000,00</b> | <b>151.592.273,45</b>     | <b>65.366.588,31</b> |

PERCENTUALE DI AVANZAMENTO DELLA SPESEA SUL TOTALE DEL PROGRAMMA

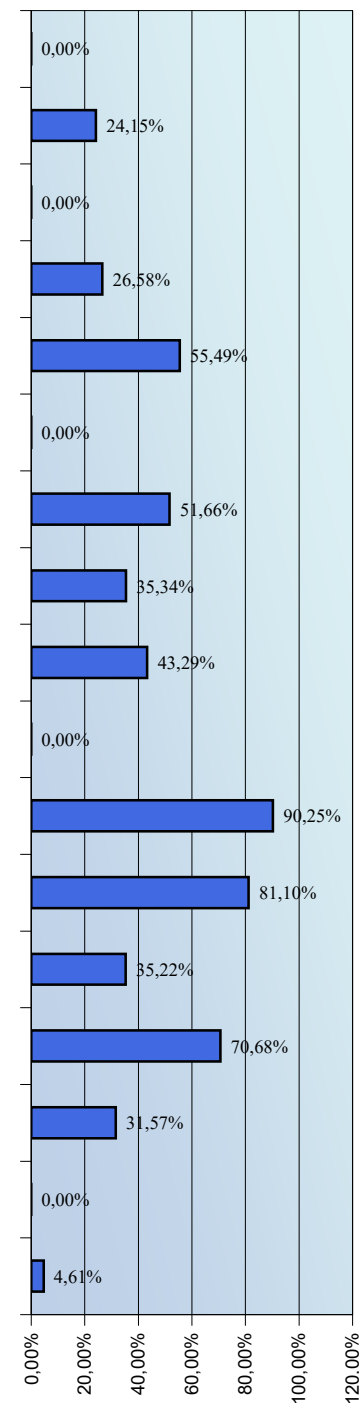

3 - Partecipazione pubblica e stato di avanzamento per Priorità e Focus Area

3.1 - Programmato della spesa pubblica per Focus Area

| Misura | FEASR         | Spesa Pubblica | %      |
|--------|---------------|----------------|--------|
| M1     | 409.640,00    | 950.000,00     | 1,08%  |
| M4     | 34.872.640,00 | 80.873.469,39  | 92,33% |
| M6     | 2.069.760,00  | 4.800.000,00   | 5,48%  |
| M16    | 416.685,81    | 966.340,00     | 1,10%  |

| Misura | FEASR        | Spesa Pubblica | %      |
|--------|--------------|----------------|--------|
| M1     | 215.600,00   | 500.000,00     | 4,17%  |
| M6     | 4.958.800,00 | 11.500.000,00  | 95,83% |

| Misura | FEASR        | Spesa Pubblica | %      |
|--------|--------------|----------------|--------|
| M1     | 215.600,00   | 500.000,00     | 2,10%  |
| M3     | 1.466.080,00 | 3.400.000,00   | 14,28% |
| M4     | 7.330.400,00 | 17.000.000,00  | 71,42% |
| M14    | 431.200,00   | 1.000.000,00   | 4,20%  |
| M16    | 820.327,81   | 1.902.429,99   | 7,99%  |

|                            |  |  |  |
|----------------------------|--|--|--|
| FOCUS AREA NON PROGRAMMATA |  |  |  |
|----------------------------|--|--|--|

| Misura | FEASR         | Spesa Pubblica | %      |
|--------|---------------|----------------|--------|
| M1     | 754.600,00    | 1.750.000,00   | 2,06%  |
| M4     | 1.345.344,00  | 3.120.000,00   | 3,67%  |
| M7     | 215.600,00    | 500.000,00     | 0,59%  |
| M8     | 1.323.784,00  | 3.070.000,00   | 3,61%  |
| M10    | 10.780.000,00 | 25.000.000,00  | 29,43% |
| M11    | 7.114.800,00  | 16.500.000,00  | 19,42% |
| M12    | 379.456,00    | 880.000,00     | 1,04%  |
| M13    | 14.014.000,00 | 32.500.000,00  | 38,26% |
| M16    | 703.386,38    | 1.631.230,01   | 1,92%  |

|                            |  |  |  |
|----------------------------|--|--|--|
| FOCUS AREA NON PROGRAMMATA |  |  |  |
|----------------------------|--|--|--|

| Misura | FEASR      | Spesa Pubblica | %      |
|--------|------------|----------------|--------|
| M1     | 21.560,00  | 50.000,00      | 4,76%  |
| M6     | 431.200,00 | 1.000.000,00   | 95,24% |

|                            |  |  |  |
|----------------------------|--|--|--|
| FOCUS AREA NON PROGRAMMATA |  |  |  |
|----------------------------|--|--|--|

| Misura | FEASR        | Spesa Pubblica | %      |
|--------|--------------|----------------|--------|
| M1     | 215.600,00   | 500.000,00     | 1,44%  |
| M7     | 1.724.800,00 | 4.000.000,00   | 11,51% |
| M16    | 4.225.760,00 | 9.800.000,00   | 28,21% |
| M19    | 8.813.728,00 | 20.440.000,00  | 58,84% |

| Misura | FEASR        | Spesa Pubblica | %      |
|--------|--------------|----------------|--------|
| M1     | 107.800,00   | 250.000,00     | 4,59%  |
| M6     | 328.990,00   | 762.963,82     | 14,00% |
| M8     | 1.912.692,87 | 4.435.744,13   | 81,41% |

| Misura | FEASR        | Spesa Pubblica | %       |
|--------|--------------|----------------|---------|
| M7     | 5.325.320,00 | 12.350.000,00  | 100,00% |

|                            |  |  |  |
|----------------------------|--|--|--|
| FOCUS AREA NON PROGRAMMATA |  |  |  |
|----------------------------|--|--|--|

| Misura | FEASR        | Spesa Pubblica | %      |
|--------|--------------|----------------|--------|
| M1     | 215.600,00   | 500.000,00     | 2,47%  |
| M8     | 7.112.323,13 | 16.494.255,87  | 81,53% |
| M10    | 1.395.810,00 | 3.237.036,18   | 16,00% |
| M17    | 0,00         | 0,00           | 0,00%  |

(%) : peso percentuale delle risorse all'interno della Focus Area

# Programma di Sviluppo Rurale

## Friuli Venezia Giulia

approvato da ultimo con Decisione C(2019)9135 - 11/12/2019

Dati aggiornati al:  
15 ottobre 2020

importi in euro

### 3 - Partecipazione pubblica e stato di avanzamento per Priorità e Focus Area

#### 3.2 - Stato di avanzamento per per priorità strategica e riserva di performance

| Priorità   | SPESA PUBBLICA PROGRAMMATA | PROGRAMMATO FEASR | SPESA PUBBLICA SOSTENUTA | di cui FEASR  | Target di Spesa al 2023 |               | PERCENTUALE DI AVANZAMENTO SUL TARGET 2023 |
|--|----------------------------|-------------------|--------------------------|---------------|-------------------------|---------------|--|
|  |                            |                   |                          |               | FEASR                   | % Avanz.      |  |
| <b>2</b> Priorità 2: potenziare la competitività agric. e redditività aziende agr.   | <b>99.589.809,39</b>       | 42.943.125,81     | <b>51.025.581,66</b>     | 22.002.230,81 | 48.347.922,70           | <b>45,51%</b> | 45,51%                                     |
| <b>3</b> Priorità 3: promuovere l'organizzazione filiera agroalim. e gestione rischi settore agric.                          | <b>23.802.429,99</b>       | 10.263.607,81     | <b>15.651.248,56</b>     | 6.748.818,38  | 13.108.624,45           | <b>51,48%</b> | 51,48%                                     |
| <b>4</b> Priorità 4: preservare, ripristinare e valorizzare ecosistemi dipendenti dall'agricoltura e foreste                 | <b>84.951.230,01</b>       | 36.630.970,38     | <b>58.968.470,36</b>     | 25.427.204,42 | 50.567.449,24           | <b>50,28%</b> | 50,28%                                     |
| <b>5</b> Priorità 5: incentivare uso efficiente risorse, passaggio a economia basse emissioni carbonio e resiliente al clima | <b>25.680.000,00</b>       | 11.073.216,00     | <b>15.631.854,99</b>     | 6.740.455,87  | 12.993.296,99           | <b>51,88%</b> | 51,88%                                     |
| <b>6</b> Priorità 6: inclusione sociale, riduzione povertà e sviluppo economico zone rurali                                  | <b>48.140.000,00</b>       | 20.757.968,00     | <b>8.842.330,89</b>      | 3.812.813,08  | 21.031.932,21           | <b>18,13%</b> | 18,13%                                     |

#### 3.3 - Stato di avanzamento per focus area

| FA        | Descrizione Focus Area  | Spesa Pubblica Programmata | Programmato FEASR | Spesa Pubblica sostenuta | di cui pagato FEASR | PERCENTUALE DI AVANZAMENTO DELLA SPESA |
|-----------|---|----------------------------|-------------------|--------------------------|---------------------|--|
| <b>2a</b> | (a) incoraggiare ristruttur. Az. agric. con problemi strutturali e quota mercato esigua                                 | <b>87.589.809,39</b>       | 37.768.725,81     | <b>43.375.219,11</b>     | 18.703.394,48       | 49,52%                                 |
| <b>2b</b> | (b) favorire ricambio generazionale nel sett. agricolo  | <b>12.000.000,00</b>       | 5.174.400,00      | <b>7.650.362,55</b>      | 3.298.836,33        | 63,75%                                 |
| <b>3a</b> | (a) migliore l'integrazione dei produttori primari con regimi qualità, promozione prodotti, filiere corte, ass.produtt. | <b>23.802.429,99</b>       | 10.263.607,81     | <b>15.651.248,56</b>     | 6.748.818,38        | 65,75%                                 |
| <b>3b</b> | (b) sostegno gestione rischi aziendali  | <b>0,00</b>                | 0,00              | <b>0,00</b>              | 0,00                | 0,00%                                  |
| <b>p4</b> | (p4): preservare, ripristinare e valorizzare ecosistemi   | <b>84.951.230,01</b>       | 36.630.970,38     | <b>58.968.470,36</b>     | 25.427.204,42       | 69,41%                                 |
| <b>5a</b> | (a) rendere efficiente uso acqua nell'agricoltura   | <b>0,00</b>                | 0,00              | <b>0,00</b>              | 0,00                | 0,00%                                  |
| <b>5b</b> | (b) rendere efficiente uso energia nell'agric. e indust. alim.  | <b>0,00</b>                | 0,00              | <b>0,00</b>              | 0,00                | 0,00%                                  |
| <b>5c</b> | (c) favorire approv. e utilizzo fonti energia rinnov., sottoprodotti, residui e materie non alim. per bioeconomia       | <b>5.448.707,95</b>        | 2.349.482,87      | <b>2.718.215,63</b>      | 1.172.094,58        | 49,89%                                 |
| <b>5d</b> | (d) ridurre emissioni metano e protossido di azoto a carcio agricoltura   | <b>0,00</b>                | 0,00              | <b>0,00</b>              | 0,00                | 0,00%                                  |
| <b>5e</b> | (e) promuovere sequestro carbonio nel sett. agric. e forest.  | <b>20.231.292,05</b>       | 8.723.733,13      | <b>12.913.639,36</b>     | 5.568.361,29        | 63,83%                                 |
| <b>6a</b> | (a) favorire diversificazione, creaz. nuove piccole imprese e occup.ne  | <b>1.050.000,00</b>        | 452.760,00        | <b>263.795,45</b>        | 113.748,60          | 25,12%                                 |
| <b>6b</b> | (b) stimolare sviluppo locale in zone rurali  | <b>34.740.000,00</b>       | 14.979.888,00     | <b>2.964.899,10</b>      | 1.278.464,49        | 8,53%                                  |
| <b>6c</b> | (c) promuovere accessibilità, uso e qualità tecn. informaz. e comunicaz. (TIC) in zone rurali                           | <b>12.350.000,00</b>       | 5.325.320,00      | <b>5.613.636,34</b>      | 2.420.599,99        | 45,45%                                 |

# Programma di Sviluppo Rurale 2014-2020

**Lazio**

approvato da ultimo con Decisione C(2018)8035 - 26/11/2018

Dati aggiornati al:  
15 ottobre 2020

importi in euro

## 1 - Stato di esecuzione del bilancio comunitario - FEASR

### 1.1 - Impegni sul bilancio comunitario

#### Partecipazione annua del FEASR (ventilazione finanziaria per anno)

|                               | 2014 | 2015       | 2016       | 2017       | 2018       | 2019       | 2020       | 2014-2020   |
|-------------------------------|------|------------|------------|------------|------------|------------|------------|-------------|
| Stanzamenti complessivi       | 0    | 71.613.000 | 71.874.000 | 48.098.000 | 54.220.000 | 54.327.000 | 54.443.000 | 354.575.000 |
| di cui Riserva di Performance | 0    | 4.315.392  | 4.331.151  | 2.898.394  | 3.267.290  | 3.273.738  | 3.280.728  | 21.366.692  |

#### Partecipazione pubblica per Priorità

| PRIORITA'   | Descrizione priorità | FEASR   | Spesa Pubblica | % riparto      |         |
|---|----------------------|---|----------------|----------------|---------|
| Priorità 1 : Promuovere trasferim. conoscenze e innovaz. sett. agric. e forest. e zone rurali | Priorità 2           | Potenziare la competitività agric. e redditività delle aziende agr.   | 99.590.670,00  | 230.961.665,12 | 28,09%  |
|   | Priorità 3           | Promuovere l'organizzazione filiera agroalim. e la gestione rischi settore agric.   | 59.783.485,00  | 138.644.445,73 | 16,86%  |
|   | Priorità 4           | Preservare, ripristinare e valorizzare gli ecosistemi dipendenti dall'agricoltura e foreste                                     | 102.588.874,00 | 237.914.828,39 | 28,93%  |
|   | Priorità 5           | Incentivare uso efficiente risorse, il passaggio a economia con basse emissioni di carbonio e resiliente al clima               | 32.831.078,00  | 76.138.863,64  | 9,26%   |
|   | Priorità 6           | Preservare, ripristinare e valorizzare ecosistemi, inclusione sociale, riduzione povertà e sviluppo economico delle zone rurali | 48.235.176,00  | 111.862.653,06 | 13,60%  |
|   | Assistenza Tecnica   |   | 7.858.508,00   | 18.224.740,26  | 2,22%   |
| Misure discontinue  |                      | 3.687.209,00  | 8.551.041,28   | 1,04%          |         |
| Tasso di partecipazione del FEASR:  |                      | 43,12%  | 354.575.000,00 | 822.298.237,48 | 100,00% |

### 1.2 - Pagamenti a valore sul bilancio comunitario

#### Pagamenti

| Prefinanziamento | Pagamenti intermedi | Pagamenti complessivi | Percentuale di attuazione 2014-2020 (*) |
|------------------|---------------------|-----------------------|---|
| 10.091.640,00    | 176.099.828,55      | 186.191.468,55        | 52,51%                                  |

(\*) La percentuale di attuazione 2014-2020 comprende il prefinanziamento ed include la riserva di efficacia di attuazione.

Rischio Disimpegno - l'importo è calcolato al netto della Riserva di efficacia di attuazione dei Programmi (art.20 Reg.(UE) n. 1303/2013).  
L'importo tiene conto del prefinanziamento pari al 3% di ciascun PSR

| Disimpegno 2015 | Disimpegno 2016 | Disimpegno 2017 | Rimanente da liquidare anni 2015-2018 | Rimanente da liquidare anni 2015-2019 | Rimanente da liquidare anni 2015-2020 |
|-----------------|-----------------|-----------------|---------------------------------------|---------------------------------------|---------------------------------------|
| 0,00            | 0,00            | 0,00            | 44.801.305,26                         | 95.854.567,28                         | 147.016.839,16                        |

#### Capacità di spesa delle singole annualità

| Capacità di spesa annualità 2015 | Capacità di spesa annualità 2016 | Capacità di spesa annualità 2017 | Capacità di spesa annualità 2018 | Capacità di spesa annualità 2019 | Capacità di spesa annualità 2020 |
|----------------------------------|----------------------------------|----------------------------------|----------------------------------|----------------------------------|----------------------------------|
| 100,00%                          | 100,00%                          | 100,00%                          | 12,07%                           | 0,00%                            | 0,00%                            |

# Programma di Sviluppo Rurale 2014-2020

**Lazio**

approvato da ultimo con Decisione C(2018)8035 - 26/11/2018

Dati aggiornati al:  
15 ottobre 2020

importi in euro

## 2 - Stato di avanzamento per misura della spesa pubblica complessiva

| Misura | Descrizione   | SPESSA PUBBLICA       | di cui FEASR          | SPESSA PUBBLICA SOSTENUTA | di cui FEASR          |
|--------|---|-----------------------|-----------------------|---------------------------|-----------------------|
| M1     | Trasferim. conoscenze e azioni informaz.                      | 6.644.886,36          | 2.865.275,00          | 1.834.256,01              | 790.931,19            |
| M2     | Servizi consulenza, sostituz. e assist. gestione az.agric.    | 6.371.648,89          | 2.747.455,00          | 47.206,05                 | 20.355,25             |
| M3     | Regimi qualità prodotti agric. e aliment.                     | 5.439.536,18          | 2.345.528,00          | 550.375,09                | 237.321,74            |
| M4     | Investimenti in immobilizzazioni materiali                    | 189.562.270,41        | 81.739.251,00         | 67.350.388,54             | 29.041.487,54         |
| M5     | Ripristino potenz. produtt. agric. causa calamità naturali    | 10.616.679,04         | 4.577.912,00          | 1.455.982,61              | 627.819,70            |
| M6     | Sviluppo Az.agric. e imprese                                  | 121.759.853,90        | 52.502.849,00         | 73.318.170,34             | 31.614.795,05         |
| M7     | Servizi base e rinnov. villaggi in zone rurali                | 66.359.114,10         | 28.614.050,00         | 22.697.790,93             | 9.787.287,45          |
| M8     | Investimenti sviluppo aree forest. e miglioram. redd. foreste | 15.105.030,15         | 6.513.289,00          | 3.912.381,93              | 1.687.019,09          |
| M9     | Costituzione associaz. e organiz.produttori                   | 818.000,93            | 352.722,00            | 394.133,00                | 169.950,15            |
| M10    | Pagamenti agro-climatico-ambientali                           | 54.778.351,11         | 23.620.425,00         | 39.474.868,72             | 17.021.563,39         |
| M11    | Agricoltura biologica   | 145.648.673,47        | 62.803.708,00         | 86.570.835,04             | 37.329.344,07         |
| M12    | Indennità Natura 2000 e ind. direttiva quadro acqua           | 0,00                  | 0,00                  | 0,00                      | 0,00                  |
| M13    | Indennità zone soggette a vincoli naturali o specifici        | 50.064.533,86         | 21.587.827,00         | 45.232.928,04             | 19.504.438,57         |
| M14    | Benessere animali   | 48.724.134,97         | 21.009.847,00         | 49.322.053,57             | 21.267.669,50         |
| M15    | Servizi silvo-ambientali e climatici salvag. Foreste          | 0,00                  | 0,00                  | 0,00                      | 0,00                  |
| M16    | Cooperazione  | 23.608.513,45         | 10.179.991,00         | 862.493,51                | 371.907,20            |
| M17    | Gestione del rischio  | 0,00                  | 0,00                  | 279.350,56                | 120.455,96            |
| M18    | Fondi mutualiz. avversità atmosf., epiz. e fitop.             | 0,00                  | 0,00                  | 0,00                      | 0,00                  |
| M19    | Sostegno sviluppo locale LEADER                               | 50.021.229,13         | 21.569.154,00         | 5.034.287,71              | 2.170.784,86          |
| M20    | Assistenza Tecnica  | 18.224.740,26         | 7.858.508,00          | 2.389.701,30              | 1.030.439,20          |
| M113   | Prepensionamento  | 7.200.000,00          | 3.104.640,00          | 6.477.663,36              | 2.793.168,44          |
| M131   | Rispetto requisiti  | 0,00                  | 0,00                  | 0,00                      | 0,00                  |
| M341   | Acquisizione competenze                                       | 1.351.041,28          | 582.569,00            | 1.189.912,34              | 513.090,20            |
|        |   | <b>822.298.237,48</b> | <b>354.575.000,00</b> | <b>408.394.778,64</b>     | <b>176.099.828,55</b> |

PERCENTUALE DI AVANZAMENTO DELLA SPESA SUL TOTALE DEL PROGRAMMA

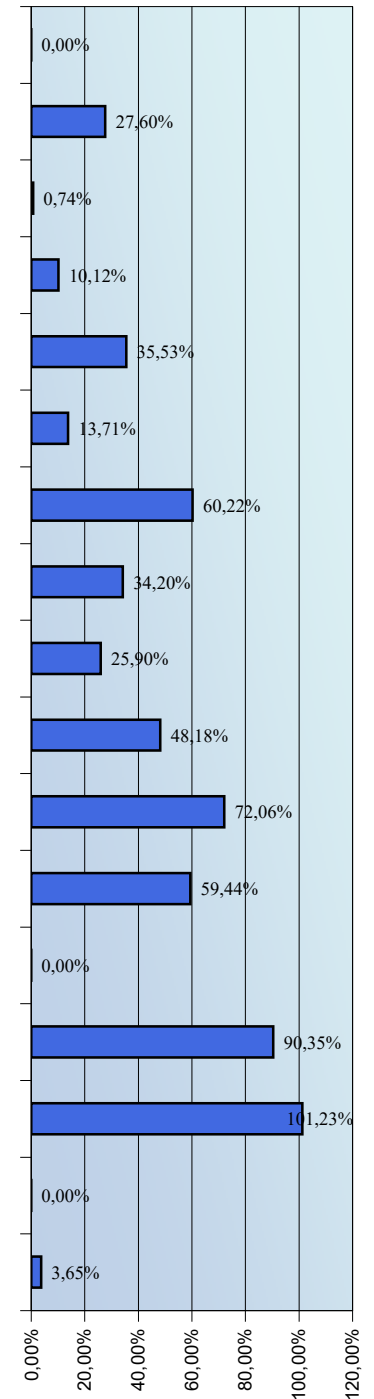



# Programma di Sviluppo Rurale

**Lazio**

Dati aggiornati al:

15 ottobre 2020

approvato da ultimo con Decisione C(2018)8035 - 26/11/2018

importi in euro

## 3 - Partecipazione pubblica e stato di avanzamento per Priorità e Focus Area

### 3.1 - Programmato della spesa pubblica per Focus Area

| Misura | FEASR         | Spesa Pubblica | %      |
|--------|---------------|----------------|--------|
| M1     | 469.360,00    | 1.088.497,22   | 0,80%  |
| M2     | 114.051,00    | 264.496,75     | 0,19%  |
| M4     | 46.975.661,00 | 108.941.699,91 | 80,04% |
| M6     | 8.030.967,00  | 18.624.691,56  | 13,68% |
| M16    | 3.096.796,00  | 7.181.808,91   | 5,28%  |

| Misura | FEASR         | Spesa Pubblica | %      |
|--------|---------------|----------------|--------|
| M1     | 203.155,00    | 471.138,68     | 0,50%  |
| M2     | 114.051,00    | 264.496,75     | 0,28%  |
| M6     | 40.586.629,00 | 94.124.835,34  | 99,22% |

| Misura | FEASR         | Spesa Pubblica | %      |
|--------|---------------|----------------|--------|
| M1     | 910.617,00    | 2.111.820,50   | 1,66%  |
| M2     | 114.051,00    | 264.496,75     | 0,21%  |
| M3     | 2.345.528,00  | 5.439.536,18   | 4,26%  |
| M4     | 27.669.901,00 | 64.169.529,22  | 50,31% |
| M9     | 352.722,00    | 818.000,93     | 0,64%  |
| M14    | 21.009.847,00 | 48.724.134,97  | 38,20% |
| M16    | 2.600.579,00  | 6.031.027,37   | 4,73%  |

| Misura | FEASR        | Spesa Pubblica | %      |
|--------|--------------|----------------|--------|
| M1     | 88.278,00    | 204.726,35     | 1,85%  |
| M2     | 114.050,00   | 264.494,43     | 2,39%  |
| M5     | 4.577.912,00 | 10.616.679,04  | 95,77% |

|                                   |  |  |  |
|-----------------------------------|--|--|--|
| <b>FOCUS AREA NON PROGRAMMATA</b> |  |  |  |
|-----------------------------------|--|--|--|

| Misura | FEASR         | Spesa Pubblica | %      |
|--------|---------------|----------------|--------|
| M1     | 584.400,00    | 1.355.287,57   | 0,57%  |
| M2     | 572.813,00    | 1.328.416,05   | 0,56%  |
| M4     | 2.527.273,00  | 5.861.022,73   | 2,46%  |
| M7     | 930.831,00    | 2.158.698,98   | 0,91%  |
| M10    | 12.097.249,00 | 28.054.844,62  | 11,79% |
| M11    | 62.803.708,00 | 145.648.673,47 | 61,22% |
| M13    | 21.587.827,00 | 50.064.533,86  | 21,04% |
| M16    | 1.484.773,00  | 3.443.351,11   | 1,45%  |

| Misura | FEASR        | Spesa Pubblica | %      |
|--------|--------------|----------------|--------|
| M1     | 203.155,00   | 471.138,68     | 7,32%  |
| M2     | 572.813,00   | 1.328.416,05   | 20,65% |
| M4     | 1.603.380,00 | 3.718.413,73   | 57,80% |
| M16    | 394.585,00   | 915.085,81     | 14,22% |

| Misura | FEASR        | Spesa Pubblica | %      |
|--------|--------------|----------------|--------|
| M6     | 1.731.468,00 | 4.015.463,82   | 69,79% |
| M16    | 749.636,00   | 1.738.487,94   | 30,21% |

| Misura | FEASR        | Spesa Pubblica | %      |
|--------|--------------|----------------|--------|
| M1     | 203.155,00   | 471.138,68     | 2,12%  |
| M2     | 572.813,00   | 1.328.416,05   | 5,99%  |
| M4     | 2.963.036,00 | 6.871.604,82   | 30,96% |
| M6     | 2.153.785,00 | 4.994.863,17   | 22,51% |
| M7     | 3.498.301,00 | 8.112.942,95   | 36,55% |
| M16    | 178.986,00   | 415.088,13     | 1,87%  |

| Misura | FEASR         | Spesa Pubblica | %      |
|--------|---------------|----------------|--------|
| M7     | 6.859.996,00  | 15.909.081,63  | 24,13% |
| M19    | 21.569.154,00 | 50.021.229,13  | 75,87% |

| Misura | FEASR      | Spesa Pubblica | %      |
|--------|------------|----------------|--------|
| M10    | 826.689,00 | 1.917.182,28   | 67,69% |
| M16    | 394.585,00 | 915.085,81     | 32,31% |

| Misura | FEASR         | Spesa Pubblica | %       |
|--------|---------------|----------------|---------|
| M7     | 17.324.922,00 | 40.178.390,54  | 100,00% |

| Misura | FEASR         | Spesa Pubblica | %      |
|--------|---------------|----------------|--------|
| M1     | 203.155,00    | 471.138,68     | 1,05%  |
| M2     | 572.813,00    | 1.328.416,05   | 2,97%  |
| M8     | 6.513.289,00  | 15.105.030,15  | 33,81% |
| M10    | 10.696.487,00 | 24.806.324,21  | 55,52% |
| M16    | 1.280.051,00  | 2.968.578,39   | 6,64%  |
| M17    | 0,00          | 0,00           | 0,00%  |

(%) : peso percentuale delle risorse all'interno della Focus Area

# Programma di Sviluppo Rurale

## Lazio

Dati aggiornati al:  
15 ottobre 2020

approvato da ultimo con Decisione C(2018)8035 - 26/11/2018

importi in euro

### 3 - Partecipazione pubblica e stato di avanzamento per Priorità e Focus Area

#### 3.2 - Stato di avanzamento per per priorità strategica e riserva di performance

| Priorità   | SPESA PUBBLICA PROGRAMMATA | PROGRAMMATO FEASR | SPESA PUBBLICA SOSTENUTA | di cui FEASR  | Target di Spesa al 2023 |               | PERCENTUALE DI AVANZAMENTO SUL TARGET 2023 |
|--|----------------------------|-------------------|--------------------------|---------------|-------------------------|---------------|--|
|  |                            |                   |                          |               | FEASR                   | % Avanz.      |  |
| <b>2</b> Priorità 2: potenziare la competitività agric. e redditività aziende agr.   | <b>230.961.665,12</b>      | 99.590.670,00     | <b>116.012.537,85</b>    | 50.024.606,32 | 112.778.752,39          | <b>44,36%</b> | 44,36%                                     |
| <b>3</b> Priorità 3: promuovere l'organizzazione filiera agroalim. e gestione rischi settore agric.                          | <b>138.644.445,73</b>      | 59.783.485,00     | <b>75.649.134,72</b>     | 32.619.906,89 | 84.888.055,63           | <b>38,43%</b> | 38,43%                                     |
| <b>4</b> Priorità 4: preservare, ripristinare e valorizzare ecosistemi dipendenti dall'agricoltura e foreste                 | <b>237.914.828,39</b>      | 102.588.874,00    | <b>163.435.793,18</b>    | 70.473.514,02 | 104.857.788,29          | <b>67,21%</b> | 67,21%                                     |
| <b>5</b> Priorità 5: incentivare uso efficiente risorse, passaggio a economia basse emissioni carbonio e resiliente al clima | <b>76.138.863,64</b>       | 32.831.078,00     | <b>16.617.690,77</b>     | 7.165.548,26  | 35.593.888,14           | <b>20,13%</b> | 20,13%                                     |
| <b>6</b> Priorità 6: inclusione sociale, riduzione povertà e sviluppo economico zone rurali                                  | <b>111.862.653,06</b>      | 48.235.176,00     | <b>26.622.345,13</b>     | 11.479.555,22 | 57.229.574,22           | <b>20,06%</b> | 20,06%                                     |

#### 3.3 - Stato di avanzamento per focus area

| FA        | Descrizione Focus Area  | Spesa Pubblica Programmata | Programmato FEASR | Spesa Pubblica sostenuta | di cui pagato FEASR | PERCENTUALE DI AVANZAMENTO DELLA SPESA |
|-----------|---|----------------------------|-------------------|--------------------------|---------------------|--|
| <b>2a</b> | (a) incoraggiare ristruttur. Az. agric. con problemi strutturali e quota mercato esigua                                 | <b>136.101.194,34</b>      | 58.686.835,00     | <b>46.859.783,70</b>     | 20.205.938,73       | 34,43%                                 |
| <b>2b</b> | (b) favorire ricambio generazionale nel sett. agricolo  | <b>94.860.470,78</b>       | 40.903.835,00     | <b>69.152.754,15</b>     | 29.818.667,59       | 72,90%                                 |
| <b>3a</b> | (a) migliore l'integrazione dei produttori primari con regimi qualità, promozione prodotti, filiere corte, ass.produtt. | <b>127.558.545,92</b>      | 55.003.245,00     | <b>74.120.805,01</b>     | 31.960.891,12       | 58,11%                                 |
| <b>3b</b> | (b) sostegno gestione rischi aziendali  | <b>11.085.899,81</b>       | 4.780.240,00      | <b>1.528.329,71</b>      | 659.015,77          | 13,79%                                 |
| <b>p4</b> | (p4): preservare, ripristinare e valorizzare ecosistemi   | <b>237.914.828,39</b>      | 102.588.874,00    | <b>163.435.793,18</b>    | 70.473.514,02       | 68,70%                                 |
| <b>5a</b> | (a) rendere efficiente uso acqua nell'agricoltura   | <b>0,00</b>                | 0,00              | <b>0,00</b>              | 0,00                | 0,00%                                  |
| <b>5b</b> | (b) rendere efficiente uso energia nell'agric. e indust. alim.  | <b>6.433.054,27</b>        | 2.773.933,00      | <b>667.740,49</b>        | 287.929,70          | 10,38%                                 |
| <b>5c</b> | (c) favorire approv. e utilizzo fonti energia rinnov., sottoprodotti, residui e materie non alim. per bioeconomia       | <b>22.194.053,80</b>       | 9.570.076,00      | <b>2.141.763,36</b>      | 923.528,36          | 9,65%                                  |
| <b>5d</b> | (d) ridurre emissioni metano e protossido di azoto a carico agricoltura   | <b>2.832.268,09</b>        | 1.221.274,00      | <b>1.237.233,26</b>      | 533.494,98          | 43,68%                                 |
| <b>5e</b> | (e) promuovere sequestro carbonio nel sett. agric. e forest.  | <b>44.679.487,48</b>       | 19.265.795,00     | <b>12.570.953,66</b>     | 5.420.595,22        | 28,14%                                 |
| <b>6a</b> | (a) favorire diversificazione, creaz. nuove piccole imprese e occup.ne  | <b>5.753.951,76</b>        | 2.481.104,00      | <b>147.956,61</b>        | 63.798,89           | 2,57%                                  |
| <b>6b</b> | (b) stimolare sviluppo locale in zone rurali  | <b>65.930.310,76</b>       | 28.429.150,00     | <b>11.144.870,50</b>     | 4.805.668,16        | 16,90%                                 |
| <b>6c</b> | (c) promuovere accessibilità, uso e qualità tecn. informaz. e comunicaz. (TIC) in zone rurali                           | <b>40.178.390,54</b>       | 17.324.922,00     | <b>15.329.518,02</b>     | 6.610.088,17        | 38,15%                                 |

# Programma di Sviluppo Rurale 2014-2020

## Liguria

approvato da ultimo con Decisione C(2019)3280 - 25/04/2019

Dati aggiornati al:  
15 ottobre 2020

importi in euro

### 1 - Stato di esecuzione del bilancio comunitario - FEASR

#### 1.1 - Impegni sul bilancio comunitario

##### Partecipazione annua del FEASR (ventilazione finanziaria per anno)

|                               | 2014 | 2015       | 2016       | 2017       | 2018       | 2019       | 2020       | 2014-2020   |
|-------------------------------|------|------------|------------|------------|------------|------------|------------|-------------|
| Stanzamenti complessivi       | 0    | 28.704.000 | 28.809.000 | 19.279.000 | 18.728.000 | 18.766.000 | 18.805.000 | 133.091.000 |
| di cui Riserva di Performance | 0    | 1.729.708  | 1.736.024  | 1.161.742  | 1.128.554  | 1.130.843  | 1.133.194  | 8.020.065   |

##### Partecipazione pubblica per Priorità

| PRIORITA'   | Descrizione priorità | FEASR   | Spesa Pubblica | % riparto      |         |
|---|----------------------|---|----------------|----------------|---------|
| Priorità 1 : Promuovere trasferim. conoscenze e innovaz. sett. agric. e forest. e zone rurali | Priorità 2           | Potenziare la competitività agric. e redditività delle aziende agr.   | 45.240.748,00  | 105.260.000,00 | 33,99%  |
|   | Priorità 3           | Promuovere l'organizzazione filiera agroalim. e la gestione rischi settore agric.   | 12.502.882,00  | 29.090.000,00  | 9,39%   |
|   | Priorità 4           | Preservare, ripristinare e valorizzare gli ecosistemi dipendenti dall'agricoltura e foreste                                     | 40.996.473,00  | 95.385.000,00  | 30,80%  |
|   | Priorità 5           | Incentivare uso efficiente risorse, il passaggio a economia con basse emissioni di carbonio e resiliente al clima               | 10.686.977,00  | 24.865.000,00  | 8,03%   |
|   | Priorità 6           | Preservare, ripristinare e valorizzare ecosistemi, inclusione sociale, riduzione povertà e sviluppo economico delle zone rurali | 19.068.077,00  | 44.365.000,00  | 14,33%  |
|   | Assistenza Tecnica   |   | 4.552.863,00   | 10.592.980,46  | 3,42%   |
| Misure discontinue  |                      | 42.980,00   | 100.000,00     | 0,03%          |         |
| Tasso di partecipazione del FEASR:  |                      | 42,98%  | 133.091.000,00 | 309.657.980,46 | 100,00% |

#### 1.2 - Pagamenti a valore sul bilancio comunitario

##### Pagamenti

| Prefinanziamento | Pagamenti intermedi | Pagamenti complessivi | Percentuale di attuazione 2014-2020 (*) |
|------------------|---------------------|-----------------------|---|
| 4.044.960,00     | 56.009.511,79       | 60.054.471,79         | 45,12%                                  |

(\*) La percentuale di attuazione 2014-2020 comprende il prefinanziamento ed include la riserva di efficacia di attuazione.

Rischio Disimpegno - l'importo è calcolato al netto della Riserva di efficacia di attuazione dei Programmi (art.20 Reg.(UE) n. 1303/2013).  
L'importo tiene conto del prefinanziamento pari al 3% di ciascun PSR

| Disimpegno 2015 | Disimpegno 2016 | Rimanente da liquidare anni 2015-2017 | Rimanente da liquidare anni 2015-2018 | Rimanente da liquidare anni 2015-2019 | Rimanente da liquidare anni 2015-2020 |
|-----------------|-----------------|---------------------------------------|---------------------------------------|---------------------------------------|---------------------------------------|
| 0,00            | 0,00            | 12.110.053,94                         | 29.709.500,44                         | 47.344.657,05                         | 65.016.463,50                         |

##### Capacità di spesa delle singole annualità

| Capacità di spesa annualità 2015 | Capacità di spesa annualità 2016 | Capacità di spesa annualità 2017 | Capacità di spesa annualità 2018 | Capacità di spesa annualità 2019 | Capacità di spesa annualità 2020 |
|----------------------------------|----------------------------------|----------------------------------|----------------------------------|----------------------------------|----------------------------------|
| 100,00%                          | 100,00%                          | 33,16%                           | 0,00%                            | 0,00%                            | 0,00%                            |

# Programma di Sviluppo Rurale 2014-2020

**Liguria**

approvato da ultimo con Decisione C(2019)3280 - 25/04/2019

Dati aggiornati al:  
15 ottobre 2020

importi in euro

## 2 - Stato di avanzamento per misura della spesa pubblica complessiva

| Misura | Descrizione   | SPESA PUBBLICA        | di cui FEASR          | SPESA PUBBLICA SOSTENUTA | di cui FEASR         |
|--------|---|-----------------------|-----------------------|--------------------------|----------------------|
| M1     | Trasferim. conoscenze e azioni informaz.                      | 5.085.000,00          | 2.185.533,00          | 1.915.204,84             | 823.155,04           |
| M2     | Servizi consulenza, sostituz. e assist. gestione az.agric.    | 2.740.000,00          | 1.177.652,00          | 3.479,99                 | 1.495,70             |
| M3     | Regimi qualità prodotti agric. e aliment.                     | 2.745.000,00          | 1.179.801,00          | 1.198.249,86             | 515.007,79           |
| M4     | Investimenti in immobilizzazioni materiali                    | 93.047.291,76         | 39.991.726,00         | 55.726.063,45            | 23.951.062,07        |
| M5     | Ripristino potenz. produtt. agric. causa calamità naturali    | 6.330.000,00          | 2.720.634,00          | 2.232.578,73             | 959.562,34           |
| M6     | Sviluppo Az.agric. e imprese                                  | 28.597.708,24         | 12.291.295,00         | 11.552.239,55            | 4.965.152,56         |
| M7     | Servizi base e rinnov. villaggi in zone rurali                | 21.190.000,00         | 9.107.462,00          | 8.496.602,44             | 3.651.839,73         |
| M8     | Investimenti sviluppo aree forest. e miglioram. redd. foreste | 40.870.000,00         | 17.565.926,00         | 15.772.842,86            | 6.779.167,86         |
| M9     | Costituzione associaz. e organiz.produttori                   | 800.000,00            | 343.840,00            | 0,00                     | 0,00                 |
| M10    | Pagamenti agro-climatico-ambientali                           | 15.000.000,00         | 6.447.000,00          | 5.068.037,85             | 2.178.242,67         |
| M11    | Agricoltura biologica   | 12.085.000,00         | 5.194.133,00          | 3.559.874,06             | 1.530.033,87         |
| M12    | Indennità Natura 2000 e ind. direttiva quadro acqua           | 2.120.000,00          | 911.176,00            | 179.367,36               | 77.092,09            |
| M13    | Indennità zone soggette a vincoli naturali o specifici        | 30.170.000,00         | 12.967.066,00         | 14.766.439,32            | 6.346.615,62         |
| M14    | Benessere animali   | 2.480.000,00          | 1.065.904,00          | 1.540.176,43             | 661.967,83           |
| M15    | Servizi silvo-ambientali e climatici salvag. Foreste          | 0,00                  | 0,00                  | 0,00                     | 0,00                 |
| M16    | Cooperazione  | 10.815.000,00         | 4.648.287,00          | 250.328,46               | 107.591,17           |
| M17    | Gestione del rischio  | 0,00                  | 0,00                  | 0,00                     | 0,00                 |
| M18    | Fondi mutualiz. avversità atmosf., epiz. e fitop.             | 0,00                  | 0,00                  | 0,00                     | 0,00                 |
| M19    | Sostegno sviluppo locale LEADER                               | 24.890.000,00         | 10.697.722,00         | 4.223.732,20             | 1.815.360,10         |
| M20    | Assistenza Tecnica  | 10.592.980,46         | 4.552.863,00          | 3.830.072,94             | 1.646.165,35         |
| M113   | Prepensionamento  | 100.000,00            | 42.980,00             | 0,00                     | 0,00                 |
| M131   | Rispetto requisiti  | 0,00                  | 0,00                  | 0,00                     | 0,00                 |
| M341   | Acquisizione competenze                                       | 0,00                  | 0,00                  | 0,00                     | 0,00                 |
|        |   | <b>309.657.980,46</b> | <b>133.091.000,00</b> | <b>130.315.290,34</b>    | <b>56.009.511,79</b> |

PERCENTUALE DI AVANZAMENTO DELLA SPESA SUL TOTALE DEL PROGRAMMA

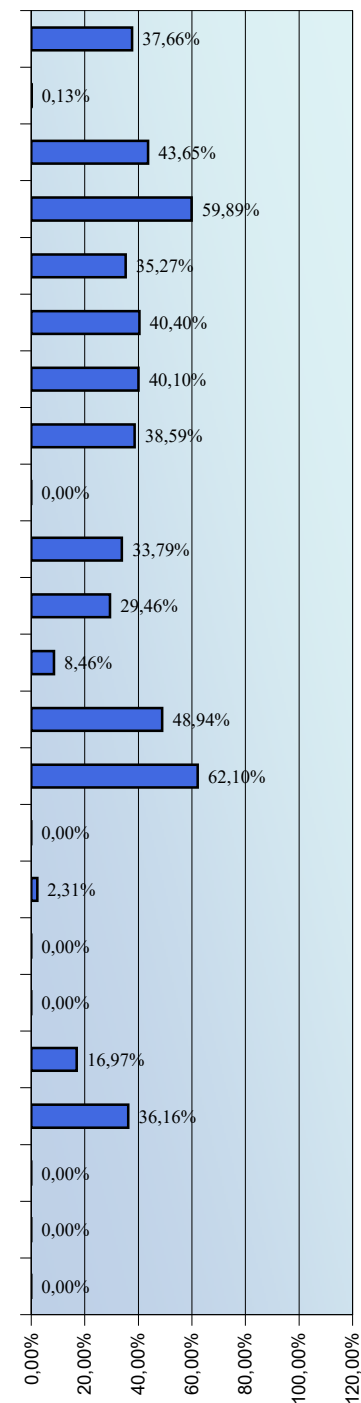

# Programma di Sviluppo Rurale

Dati aggiornati al:

## Liguria

15 ottobre 2020

approvato da ultimo con Decisione C(2019)3280 - 25/04/2019

importi in euro

### 3 - Partecipazione pubblica e stato di avanzamento per Priorità e Focus Area

3.1 - Programmato della spesa pubblica per Focus Area

| Misura | FEASR         | Spesa Pubblica | %      |
|--------|---------------|----------------|--------|
| M1     | 698.425,00    | 1.625.000,00   | 1,79%  |
| M2     | 283.668,00    | 660.000,00     | 0,73%  |
| M4     | 27.933.687,00 | 64.992.291,76  | 71,55% |
| M6     | 4.387.273,00  | 10.207.708,24  | 11,24% |
| M8     | 2.589.545,00  | 6.025.000,00   | 6,63%  |
| M16    | 3.146.136,00  | 7.320.000,00   | 8,06%  |

| Misura | FEASR        | Spesa Pubblica | %      |
|--------|--------------|----------------|--------|
| M1     | 113.897,00   | 265.000,00     | 1,84%  |
| M2     | 92.407,00    | 215.000,00     | 1,49%  |
| M6     | 5.995.710,00 | 13.950.000,00  | 96,67% |

| Misura | FEASR        | Spesa Pubblica | %      |
|--------|--------------|----------------|--------|
| M1     | 154.728,00   | 360.000,00     | 1,59%  |
| M2     | 103.152,00   | 240.000,00     | 1,06%  |
| M3     | 1.179.801,00 | 2.745.000,00   | 12,15% |
| M4     | 6.085.968,00 | 14.160.000,00  | 62,70% |
| M9     | 343.840,00   | 800.000,00     | 3,54%  |
| M14    | 1.065.904,00 | 2.480.000,00   | 10,98% |
| M16    | 773.640,00   | 1.800.000,00   | 7,97%  |

| Misura | FEASR        | Spesa Pubblica | %      |
|--------|--------------|----------------|--------|
| M1     | 36.533,00    | 85.000,00      | 1,31%  |
| M2     | 38.682,00    | 90.000,00      | 1,38%  |
| M5     | 2.720.634,00 | 6.330.000,00   | 97,31% |

**FOCUS AREA NON PROGRAMMATA**

| Misura | FEASR         | Spesa Pubblica | %      |
|--------|---------------|----------------|--------|
| M1     | 601.720,00    | 1.400.000,00   | 1,47%  |
| M2     | 399.714,00    | 930.000,00     | 0,97%  |
| M4     | 5.972.071,00  | 13.895.000,00  | 14,57% |
| M7     | 1.710.604,00  | 3.980.000,00   | 4,17%  |
| M8     | 9.343.852,00  | 21.740.000,00  | 22,79% |
| M10    | 4.353.874,00  | 10.130.000,00  | 10,62% |
| M11    | 4.371.066,00  | 10.170.000,00  | 10,66% |
| M12    | 911.176,00    | 2.120.000,00   | 2,22%  |
| M13    | 12.967.066,00 | 30.170.000,00  | 31,63% |
| M16    | 365.330,00    | 850.000,00     | 0,89%  |

**FOCUS AREA NON PROGRAMMATA**

| Misura | FEASR        | Spesa Pubblica | %      |
|--------|--------------|----------------|--------|
| M1     | 376.075,00   | 875.000,00     | 13,69% |
| M2     | 227.794,00   | 530.000,00     | 8,29%  |
| M6     | 369.628,00   | 860.000,00     | 13,46% |
| M7     | 1.772.925,00 | 4.125.000,00   | 64,55% |

| Misura | FEASR        | Spesa Pubblica | %      |
|--------|--------------|----------------|--------|
| M1     | 137.536,00   | 320.000,00     | 8,05%  |
| M2     | 32.235,00    | 75.000,00      | 1,89%  |
| M6     | 1.538.684,00 | 3.580.000,00   | 90,06% |

| Misura | FEASR         | Spesa Pubblica | %       |
|--------|---------------|----------------|---------|
| M19    | 10.697.722,00 | 24.890.000,00  | 100,00% |

**FOCUS AREA NON PROGRAMMATA**

| Misura | FEASR        | Spesa Pubblica | %       |
|--------|--------------|----------------|---------|
| M7     | 5.623.933,00 | 13.085.000,00  | 100,00% |

| Misura | FEASR        | Spesa Pubblica | %      |
|--------|--------------|----------------|--------|
| M1     | 66.619,00    | 155.000,00     | 0,74%  |
| M8     | 5.632.529,00 | 13.105.000,00  | 62,73% |
| M10    | 2.093.126,00 | 4.870.000,00   | 23,31% |
| M11    | 823.067,00   | 1.915.000,00   | 9,17%  |
| M16    | 363.181,00   | 845.000,00     | 4,04%  |

(%) : peso percentuale delle risorse all'interno della Focus Area

# Programma di Sviluppo Rurale

## Liguria

Dati aggiornati al:  
15 ottobre 2020

approvato da ultimo con Decisione C(2019)3280 - 25/04/2019

importi in euro

### 3 - Partecipazione pubblica e stato di avanzamento per Priorità e Focus Area

#### 3.2 - Stato di avanzamento per per priorità strategica e riserva di performance

| Priorità   | SPESA PUBBLICA PROGRAMMATA | PROGRAMMATO FEASR | SPESA PUBBLICA SOSTENUTA | di cui FEASR  | Target di Spesa al 2023 |               | PERCENTUALE DI AVANZAMENTO SUL TARGET 2023 |
|--|----------------------------|-------------------|--------------------------|---------------|-------------------------|---------------|--|
|  |                            |                   |                          |               | FEASR                   | % Avanz.      |  |
| <b>2</b> Priorità 2: potenziare la competitività agric. e redditività aziende agr.   | <b>105.260.000,00</b>      | 45.240.748,00     | <b>49.806.453,65</b>     | 21.406.813,78 | 45.241.611,04           | <b>47,32%</b> | 47,32%                                     |
| <b>3</b> Priorità 3: promuovere l'organizzazione filiera agroalim. e gestione rischi settore agric.                          | <b>29.090.000,00</b>       | 12.502.882,00     | <b>15.706.198,32</b>     | 6.750.524,04  | 12.503.316,53           | <b>53,99%</b> | 53,99%                                     |
| <b>4</b> Priorità 4: preservare, ripristinare e valorizzare ecosistemi dipendenti dall'agricoltura e foreste                 | <b>95.385.000,00</b>       | 40.996.473,00     | <b>42.456.052,91</b>     | 18.247.611,54 | 40.999.697,36           | <b>44,51%</b> | 44,51%                                     |
| <b>5</b> Priorità 5: incentivare uso efficiente risorse, passaggio a economia basse emissioni carbonio e resiliente al clima | <b>24.865.000,00</b>       | 10.686.977,00     | <b>6.289.994,23</b>      | 2.703.439,52  | 10.688.759,38           | <b>25,29%</b> | 25,29%                                     |
| <b>6</b> Priorità 6: inclusione sociale, riduzione povertà e sviluppo economico zone rurali                                  | <b>44.365.000,00</b>       | 19.068.077,00     | <b>12.226.518,29</b>     | 5.254.957,56  | 19.196.624,16           | <b>27,37%</b> | 27,37%                                     |

#### 3.3 - Stato di avanzamento per focus area

| FA        | Descrizione Focus Area  | Spesa Pubblica Programmata | Programmato FEASR | Spesa Pubblica sostenuta | di cui pagato FEASR | PERCENTUALE DI AVANZAMENTO DELLA SPESA |
|-----------|---|----------------------------|-------------------|--------------------------|---------------------|--|
| <b>2a</b> | (a) incoraggiare ristruttur. Az. agric. con problemi strutturali e quota mercato esigua                                 | <b>90.830.000,00</b>       | 39.038.734,00     | <b>41.672.802,16</b>     | 17.910.970,37       | 45,88%                                 |
| <b>2b</b> | (b) favorire ricambio generazionale nel sett. agricolo  | <b>14.430.000,00</b>       | 6.202.014,00      | <b>8.133.651,49</b>      | 3.495.843,41        | 56,37%                                 |
| <b>3a</b> | (a) migliore l'integrazione dei produttori primari con regimi qualità, promozione prodotti, filiere corte, ass.produtt. | <b>22.585.000,00</b>       | 9.707.033,00      | <b>13.461.177,11</b>     | 5.785.613,92        | 59,60%                                 |
| <b>3b</b> | (b) sostegno gestione rischi aziendali  | <b>6.505.000,00</b>        | 2.795.849,00      | <b>2.245.021,22</b>      | 964.910,12          | 34,51%                                 |
| <b>p4</b> | (p4): preservare, ripristinare e valorizzare ecosistemi   | <b>95.385.000,00</b>       | 40.996.473,00     | <b>42.456.052,91</b>     | 18.247.611,54       | 44,51%                                 |
| <b>5a</b> | (a) rendere efficiente uso acqua nell'agricoltura   | <b>0,00</b>                | 0,00              | <b>0,00</b>              | 0,00                | 0,00%                                  |
| <b>5b</b> | (b) rendere efficiente uso energia nell'agric. e indust. alim.  | <b>0,00</b>                | 0,00              | <b>0,00</b>              | 0,00                | 0,00%                                  |
| <b>5c</b> | (c) favorire approv. e utilizzo fonti energia rinnov., sottoprodotti, residui e materie non alim. per bioeconomia       | <b>3.975.000,00</b>        | 1.708.455,00      | <b>76.825,36</b>         | 33.019,54           | 1,93%                                  |
| <b>5d</b> | (d) ridurre emissioni metano e protossido di azoto a carcio agricoltura   | <b>0,00</b>                | 0,00              | <b>0,00</b>              | 0,00                | 0,00%                                  |
| <b>5e</b> | (e) promuovere sequestro carbonio nel sett. agric. e forest.  | <b>20.890.000,00</b>       | 8.978.522,00      | <b>6.213.168,87</b>      | 2.670.419,98        | 29,74%                                 |
| <b>6a</b> | (a) favorire diversificazione, creaz. nuove piccole imprese e occup.ne  | <b>6.390.000,00</b>        | 2.746.422,00      | <b>2.068.277,62</b>      | 888.945,72          | 32,37%                                 |
| <b>6b</b> | (b) stimolare sviluppo locale in zone rurali  | <b>24.890.000,00</b>       | 10.697.722,00     | <b>4.223.732,20</b>      | 1.815.360,10        | 16,97%                                 |
| <b>6c</b> | (c) promuovere accessibilità, uso e qualità tecn. informaz. e comunicaz. (TIC) in zone rurali                           | <b>13.085.000,00</b>       | 5.623.933,00      | <b>5.934.508,47</b>      | 2.550.651,74        | 45,35%                                 |

# Programma di Sviluppo Rurale

2014-2020

**Lombardia**

approvato da ultimo con Decisione C(2019)9219 - 16/12/2019

Dati aggiornati al:

15 ottobre 2020

importi in euro

## 1 - Stato di esecuzione del bilancio comunitario - FEASR

### 1.1 - Impegni sul bilancio comunitario

#### Partecipazione annua del FEASR (ventilazione finanziaria per anno)

|                               | 2014 | 2015        | 2016        | 2017       | 2018       | 2019       | 2020       | 2014-2020   |
|-------------------------------|------|-------------|-------------|------------|------------|------------|------------|-------------|
| Stanzamenti complessivi       | 0    | 106.269.000 | 106.657.000 | 71.374.000 | 69.336.000 | 69.474.000 | 69.621.000 | 492.731.000 |
| di cui Riserva di Performance | 0    | 6.403.749   | 6.427.134   | 4.301.020  | 4.178.194  | 4.186.510  | 4.195.368  | 29.691.974  |

#### Partecipazione pubblica per Priorità

| PRIORITA'   | Descrizione priorità | FEASR   | Spesa Pubblica | % riparto        |         |
|---|----------------------|---|----------------|------------------|---------|
| Priorità 1 : Promuovere trasferim. conoscenze e innovaz. sett. agric. e forest. e zone rurali | Priorità 2           | Potenziare la competitività agric. e redditività delle aziende agr.   | 172.329.080,00 | 399.650.000,00   | 34,97%  |
|   | Priorità 3           | Promuovere l'organizzazione filiera agroalim. e la gestione rischi settore agric.   | 45.987.480,00  | 106.650.000,00   | 9,33%   |
|   | Priorità 4           | Preservare, ripristinare e valorizzare gli ecosistemi dipendenti dall'agricoltura e foreste                                     | 141.951.040,00 | 329.200.000,00   | 28,81%  |
|   | Priorità 5           | Incentivare uso efficiente risorse, il passaggio a economia con basse emissioni di carbonio e resiliente al clima               | 68.733.280,00  | 159.400.000,00   | 13,95%  |
|   | Priorità 6           | Preservare, ripristinare e valorizzare ecosistemi, inclusione sociale, riduzione povertà e sviluppo economico delle zone rurali | 54.762.400,00  | 127.000.000,00   | 11,11%  |
| Assistenza Tecnica  |                      | 8.967.720,00  | 20.797.124,30  | 1,82%            |         |
| Misure discontinue  |                      | 0,00  | 0,00           | 0,00%            |         |
| Tasso di partecipazione del FEASR:  |                      | 43,12%  | 492.731.000,00 | 1.142.697.124,30 | 100,00% |

### 1.2 - Pagamenti a valore sul bilancio comunitario

#### Pagamenti

| Prefinanziamento | Pagamenti intermedi | Pagamenti complessivi | Percentuale di attuazione 2014-2020 (*) |
|------------------|---------------------|-----------------------|---|
| 14.975.310,00    | 232.992.510,68      | 247.967.820,68        | 50,33%                                  |

(\*) La percentuale di attuazione 2014-2020 comprende il prefinanziamento ed include la riserva di efficacia di attuazione.

Rischio Disimpegno - l'importo è calcolato al netto della Riserva di efficacia di attuazione dei Programmi (art.20 Reg.(UE) n. 1303/2013).  
L'importo tiene conto del prefinanziamento pari al 3% di ciascun PSR

| Disimpegno 2015 | Disimpegno 2016 | Rimanente da liquidare anni 2015-2017 | Rimanente da liquidare anni 2015-2018 | Rimanente da liquidare anni 2015-2019 | Rimanente da liquidare anni 2015-2020 |
|-----------------|-----------------|---------------------------------------|---------------------------------------|---------------------------------------|---------------------------------------|
| 0,00            | 0,00            | 19.200.276,51                         | 84.358.082,81                         | 149.645.573,21                        | 215.071.205,38                        |

#### Capacità di spesa delle singole annualità

| Capacità di spesa annualità 2015 | Capacità di spesa annualità 2016 | Capacità di spesa annualità 2017 | Capacità di spesa annualità 2018 | Capacità di spesa annualità 2019 | Capacità di spesa annualità 2020 |
|----------------------------------|----------------------------------|----------------------------------|----------------------------------|----------------------------------|----------------------------------|
| 100,00%                          | 100,00%                          | 71,37%                           | 0,00%                            | 0,00%                            | 0,00%                            |



# Programma di Sviluppo Rurale 2014-2020

## Lombardia

approvato da ultimo con Decisione C(2019)9219 - 16/12/2019

Dati aggiornati al:

15 ottobre 2020

importi in euro

### 2 - Stato di avanzamento per misura della spesa pubblica complessiva

| Misura | Descrizione   | SPESSA PUBBLICA         | di cui FEASR          | SPESSA PUBBLICA SOSTENUTA | di cui FEASR          |
|--------|---|-------------------------|-----------------------|---------------------------|-----------------------|
| M1     | Trasferim. conoscenze e azioni informaz.                      | 9.750.000,00            | 4.204.200,00          | 1.432.218,62              | 617.572,67            |
| M2     | Servizi consulenza, sostituz. e assist. gestione az.agric.    | 11.300.000,00           | 4.872.560,00          | 0,00                      | 0,00                  |
| M3     | Regimi qualità prodotti agric. e aliment.                     | 5.750.000,00            | 2.479.400,00          | 2.514.761,55              | 1.084.365,18          |
| M4     | Investimenti in immobilizzazioni materiali                    | 405.000.000,00          | 174.636.000,00        | 148.652.059,21            | 64.098.767,93         |
| M5     | Ripristino potenz. produtt. agric. causa calamità naturali    | 12.000.000,00           | 5.174.400,00          | 5.313.687,06              | 2.291.261,86          |
| M6     | Sviluppo Az.agric. e imprese                                  | 54.500.000,00           | 23.500.400,00         | 28.020.620,50             | 12.082.491,56         |
| M7     | Servizi base e rinnov. villaggi in zone rurali                | 52.500.000,00           | 22.638.000,00         | 22.002.915,12             | 9.487.657,00          |
| M8     | Investimenti sviluppo aree forest. e miglioram. redd. foreste | 111.250.000,00          | 47.971.000,00         | 46.377.387,87             | 19.997.929,65         |
| M9     | Costituzione associaz. e organiz.produttori                   | 0,00                    | 0,00                  | 0,00                      | 0,00                  |
| M10    | Pagamenti agro-climatico-ambientali                           | 240.300.000,00          | 103.617.360,00        | 152.612.932,33            | 65.806.696,42         |
| M11    | Agricoltura biologica   | 45.000.000,00           | 19.404.000,00         | 44.332.954,99             | 19.116.370,19         |
| M12    | Indennità Natura 2000 e ind. direttiva quadro acqua           | 3.300.000,00            | 1.422.960,00          | 667.044,87                | 287.629,75            |
| M13    | Indennità zone soggette a vincoli naturali o specifici        | 78.000.000,00           | 33.633.600,00         | 67.759.603,76             | 29.217.941,14         |
| M14    | Benessere animali   | 0,00                    | 0,00                  | 0,00                      | 0,00                  |
| M15    | Servizi silvo-ambientali e climatici salvag. Foreste          | 0,00                    | 0,00                  | 0,00                      | 0,00                  |
| M16    | Cooperazione  | 18.750.000,00           | 8.085.000,00          | 3.353.073,70              | 1.445.845,38          |
| M17    | Gestione del rischio  | 0,00                    | 0,00                  | 4.544.298,26              | 1.959.501,41          |
| M18    | Fondi mutualiz. avversità atmosf., epiz. e fitop.             | 0,00                    | 0,00                  | 0,00                      | 0,00                  |
| M19    | Sostegno sviluppo locale LEADER                               | 74.500.000,00           | 32.124.400,00         | 5.042.268,78              | 2.174.226,30          |
| M20    | Assistenza Tecnica  | 20.797.124,30           | 8.967.720,00          | 7.709.309,46              | 3.324.254,24          |
| M113   | Prepensionamento  | 0,00                    | 0,00                  | 0,00                      | 0,00                  |
| M131   | Rispetto requisiti  | 0,00                    | 0,00                  | 0,00                      | 0,00                  |
| M341   | Acquisizione competenze                                       | 0,00                    | 0,00                  | 0,00                      | 0,00                  |
|        |   | <b>1.142.697.124,30</b> | <b>492.731.000,00</b> | <b>540.335.136,09</b>     | <b>232.992.510,68</b> |

PERCENTUALE DI AVANZAMENTO DELLA SPESA SUL TOTALE DEL PROGRAMMA

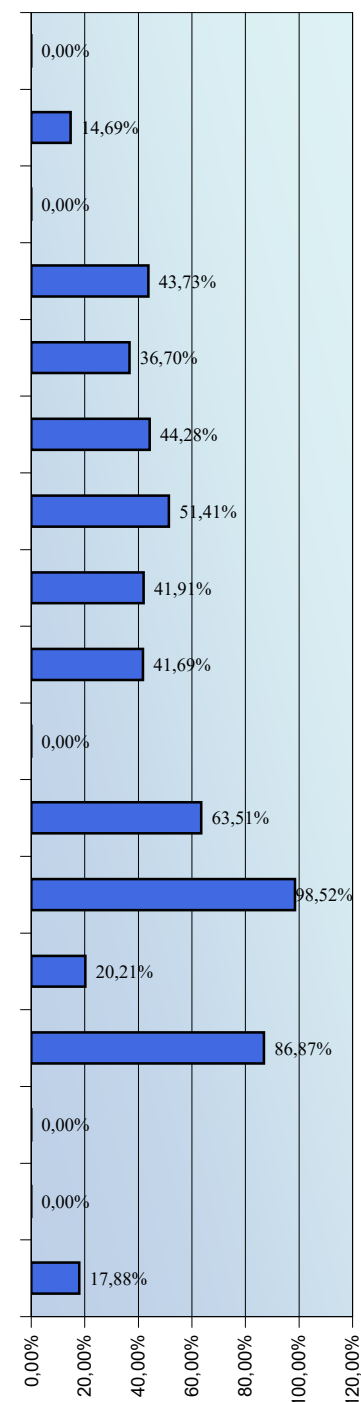

# Programma di Sviluppo Rurale

## Lombardia

Dati aggiornati al:

15 ottobre 2020

approvato da ultimo con Decisione C(2019)9219 - 16/12/2019

importi in euro

### 3 - Partecipazione pubblica e stato di avanzamento per Priorità e Focus Area

3.1 - Programmato della spesa pubblica per Focus Area

| Misura | FEASR          | Spesa Pubblica | %      |
|--------|----------------|----------------|--------|
| M1     | 2.953.720,00   | 6.850.000,00   | 1,86%  |
| M2     | 3.880.800,00   | 9.000.000,00   | 2,44%  |
| M4     | 131.516.000,00 | 305.000.000,00 | 82,63% |
| M6     | 9.270.800,00   | 21.500.000,00  | 5,82%  |
| M8     | 4.743.200,00   | 11.000.000,00  | 2,98%  |
| M16    | 6.791.400,00   | 15.750.000,00  | 4,27%  |

| Misura | FEASR         | Spesa Pubblica | %      |
|--------|---------------|----------------|--------|
| M1     | 86.240,00     | 200.000,00     | 0,65%  |
| M2     | 150.920,00    | 350.000,00     | 1,15%  |
| M6     | 12.936.000,00 | 30.000.000,00  | 98,20% |

| Misura | FEASR         | Spesa Pubblica | %      |
|--------|---------------|----------------|--------|
| M1     | 560.560,00    | 1.300.000,00   | 1,37%  |
| M2     | 474.320,00    | 1.100.000,00   | 1,16%  |
| M3     | 2.479.400,00  | 5.750.000,00   | 6,08%  |
| M4     | 36.005.200,00 | 83.500.000,00  | 88,22% |
| M16    | 1.293.600,00  | 3.000.000,00   | 3,17%  |

| Misura | FEASR        | Spesa Pubblica | %       |
|--------|--------------|----------------|---------|
| M5     | 5.174.400,00 | 12.000.000,00  | 100,00% |

| Misura | FEASR         | Spesa Pubblica | %      |
|--------|---------------|----------------|--------|
| M1     | 258.720,00    | 600.000,00     | 0,18%  |
| M2     | 172.480,00    | 400.000,00     | 0,12%  |
| M4     | 5.605.600,00  | 13.000.000,00  | 3,95%  |
| M8     | 18.110.400,00 | 42.000.000,00  | 12,76% |
| M10    | 63.343.280,00 | 146.900.000,00 | 44,62% |
| M11    | 19.404.000,00 | 45.000.000,00  | 13,67% |
| M12    | 1.422.960,00  | 3.300.000,00   | 1,00%  |
| M13    | 33.633.600,00 | 78.000.000,00  | 23,69% |

| Misura | FEASR        | Spesa Pubblica | %      |
|--------|--------------|----------------|--------|
| M1     | 86.240,00    | 200.000,00     | 5,26%  |
| M2     | 43.120,00    | 100.000,00     | 2,63%  |
| M4     | 1.509.200,00 | 3.500.000,00   | 92,11% |

| Misura                            | FEASR | Spesa Pubblica | % |
|-----------------------------------|-------|----------------|---|
| <b>FOCUS AREA NON PROGRAMMATA</b> |       |                |   |

| Misura | FEASR        | Spesa Pubblica | %       |
|--------|--------------|----------------|---------|
| M7     | 1.724.800,00 | 4.000.000,00   | 100,00% |

| Misura | FEASR        | Spesa Pubblica | %      |
|--------|--------------|----------------|--------|
| M1     | 86.240,00    | 200.000,00     | 5,97%  |
| M2     | 64.680,00    | 150.000,00     | 4,48%  |
| M6     | 1.293.600,00 | 3.000.000,00   | 89,55% |

| Misura | FEASR         | Spesa Pubblica | %       |
|--------|---------------|----------------|---------|
| M19    | 32.124.400,00 | 74.500.000,00  | 100,00% |

| Misura | FEASR        | Spesa Pubblica | %      |
|--------|--------------|----------------|--------|
| M1     | 86.240,00    | 200.000,00     | 3,51%  |
| M2     | 43.120,00    | 100.000,00     | 1,75%  |
| M10    | 2.328.480,00 | 5.400.000,00   | 94,74% |

| Misura | FEASR         | Spesa Pubblica | %       |
|--------|---------------|----------------|---------|
| M7     | 20.913.200,00 | 48.500.000,00  | 100,00% |

| Misura | FEASR         | Spesa Pubblica | %      |
|--------|---------------|----------------|--------|
| M1     | 86.240,00     | 200.000,00     | 0,14%  |
| M2     | 43.120,00     | 100.000,00     | 0,07%  |
| M8     | 25.117.400,00 | 58.250.000,00  | 39,75% |
| M10    | 37.945.600,00 | 88.000.000,00  | 60,05% |
| M17    | 0,00          | 0,00           | 0,00%  |

(%) : peso percentuale delle risorse all'interno della Focus Area

# Programma di Sviluppo Rurale Lombardia

Dati aggiornati al:  
15 ottobre 2020

approvato da ultimo con Decisione C(2019)9219 - 16/12/2019

importi in euro

## 3 - Partecipazione pubblica e stato di avanzamento per Priorità e Focus Area

### 3.2 - Stato di avanzamento per per priorità strategica e riserva di performance

| Priorità   | SPESA PUBBLICA PROGRAMMATA | PROGRAMMATO FEASR | SPESA PUBBLICA SOSTENUTA | di cui FEASR  | Target di Spesa al 2023 |               | PERCENTUALE DI AVANZAMENTO SUL TARGET 2023 |
|--|----------------------------|-------------------|--------------------------|---------------|-------------------------|---------------|--|
|  |                            |                   |                          |               | FEASR                   | % Avanz.      |  |
| <b>2</b> Priorità 2: potenziare la competitività agric. e redditività aziende agr.   | <b>399.650.000,00</b>      | 172.329.080,00    | <b>158.578.794,16</b>    | 68.379.176,04 | 153.853.134,51          | <b>44,44%</b> | 44,44%                                     |
| <b>3</b> Priorità 3: promuovere l'organizzazione filiera agroalim. e gestione rischi settore agric.                          | <b>106.650.000,00</b>      | 45.987.480,00     | <b>30.840.306,82</b>     | 13.298.340,30 | 69.057.081,02           | <b>19,26%</b> | 19,26%                                     |
| <b>4</b> Priorità 4: preservare, ripristinare e valorizzare ecosistemi dipendenti dall'agricoltura e foreste                 | <b>329.200.000,00</b>      | 141.951.040,00    | <b>215.048.425,93</b>    | 92.728.881,26 | 159.248.561,16          | <b>58,23%</b> | 58,23%                                     |
| <b>5</b> Priorità 5: incentivare uso efficiente risorse, passaggio a economia basse emissioni carbonio e resiliente al clima | <b>159.400.000,00</b>      | 68.733.280,00     | <b>101.113.115,82</b>    | 43.599.975,54 | 51.667.700,45           | <b>84,39%</b> | 84,39%                                     |
| <b>6</b> Priorità 6: inclusione sociale, riduzione povertà e sviluppo economico zone rurali                                  | <b>127.000.000,00</b>      | 54.762.400,00     | <b>27.045.183,91</b>     | 11.661.883,30 | 54.546.800,43           | <b>21,38%</b> | 21,38%                                     |

### 3.3 - Stato di avanzamento per focus area

| FA        | Descrizione Focus Area  | Spesa Pubblica Programmata | Programmato FEASR | Spesa Pubblica sostenuta | di cui pagato FEASR | PERCENTUALE DI AVANZAMENTO DELLA SPESA |
|-----------|---|----------------------------|-------------------|--------------------------|---------------------|--|
| <b>2a</b> | (a) incoraggiare ristruttur. Az. agric. con problemi strutturali e quota mercato esigua                                 | <b>369.100.000,00</b>      | 159.155.920,00    | <b>139.926.438,10</b>    | 60.336.280,11       | 37,91%                                 |
| <b>2b</b> | (b) favorire ricambio generazionale nel sett. agricolo  | <b>30.550.000,00</b>       | 13.173.160,00     | <b>18.652.356,05</b>     | 8.042.895,93        | 61,06%                                 |
| <b>3a</b> | (a) migliore l'integrazione dei produttori primari con regimi qualità, promozione prodotti, filiere corte, ass.produtt. | <b>94.650.000,00</b>       | 40.813.080,00     | <b>25.526.619,76</b>     | 11.007.078,44       | 26,97%                                 |
| <b>3b</b> | (b) sostegno gestione rischi aziendali  | <b>12.000.000,00</b>       | 5.174.400,00      | <b>5.313.687,06</b>      | 2.291.261,86        | 44,28%                                 |
| <b>p4</b> | (p4): preservare, ripristinare e valorizzare ecosistemi   | <b>329.200.000,00</b>      | 141.951.040,00    | <b>215.048.425,93</b>    | 92.728.881,26       | 65,32%                                 |
| <b>5a</b> | (a) rendere efficiente uso acqua nell'agricoltura   | <b>3.800.000,00</b>        | 1.638.560,00      | <b>0,00</b>              | 0,00                | 0,00%                                  |
| <b>5b</b> | (b) rendere efficiente uso energia nell'agric. e indust. alim.  | <b>0,00</b>                | 0,00              | <b>0,00</b>              | 0,00                | 0,00%                                  |
| <b>5c</b> | (c) favorire approv. e utilizzo fonti energia rinnov., sottoprodotti, residui e materie non alim. per bioeconomia       | <b>3.350.000,00</b>        | 1.444.520,00      | <b>150.000,00</b>        | 64.680,00           | 4,48%                                  |
| <b>5d</b> | (d) ridurre emissioni metano e protossido di azoto a carico agricoltura   | <b>5.700.000,00</b>        | 2.457.840,00      | <b>600.839,96</b>        | 259.082,19          | 10,54%                                 |
| <b>5e</b> | (e) promuovere sequestro carbonio nel sett. agric. e forest.  | <b>146.550.000,00</b>      | 63.192.360,00     | <b>100.362.275,86</b>    | 43.276.213,35       | 68,48%                                 |
| <b>6a</b> | (a) favorire diversificazione, creaz. nuove piccole imprese e occup.ne  | <b>4.000.000,00</b>        | 1.724.800,00      | <b>0,00</b>              | 0,00                | 0,00%                                  |
| <b>6b</b> | (b) stimolare sviluppo locale in zone rurali  | <b>74.500.000,00</b>       | 32.124.400,00     | <b>5.042.268,78</b>      | 2.174.226,30        | 6,77%                                  |
| <b>6c</b> | (c) promuovere accessibilità, uso e qualità tecn. informaz. e comunicaz. (TIC) in zone rurali                           | <b>48.500.000,00</b>       | 20.913.200,00     | <b>22.002.915,12</b>     | 9.487.657,00        | 45,37%                                 |

# Programma di Sviluppo Rurale 2014-2020

## Marche

approvato da ultimo con Decisione C(2019)3603 - 06/05/2019

Dati aggiornati al:  
15 ottobre 2020

importi in euro

### 1 - Stato di esecuzione del bilancio comunitario - FEASR

#### 1.1 - Impegni sul bilancio comunitario

##### Partecipazione annua del FEASR (ventilazione finanziaria per anno)

|                               | 2014 | 2015       | 2016       | 2017       | 2018       | 2019       | 2020       | 2014-2020   |
|-------------------------------|------|------------|------------|------------|------------|------------|------------|-------------|
| Stanzamenti complessivi       | 0    | 49.383.000 | 49.564.000 | 33.168.000 | 56.064.000 | 56.172.000 | 56.287.000 | 300.638.000 |
| di cui Riserva di Performance | 0    | 2.975.841  | 2.986.708  | 1.998.696  | 3.378.419  | 3.384.927  | 3.391.857  | 18.116.448  |

##### Partecipazione pubblica per Priorità

| PRIORITA'   | Descrizione priorità | FEASR   | Spesa Pubblica | % riparto      |         |
|---|----------------------|---|----------------|----------------|---------|
| Priorità 1 : Promuovere trasferim. conoscenze e innovaz. sett. agric. e forest. e zone rurali | Priorità 2           | Potenziare la competitività agric. e redditività delle aziende agr.   | 90.627.460,00  | 210.175.000,00 | 30,15%  |
|   | Priorità 3           | Promuovere l'organizzazione filiera agroalim. e la gestione rischi settore agric.   | 38.819.180,00  | 90.025.927,64  | 12,91%  |
|   | Priorità 4           | Preservare, ripristinare e valorizzare gli ecosistemi dipendenti dall'agricoltura e foreste                                     | 96.934.408,00  | 224.801.502,78 | 32,24%  |
|   | Priorità 5           | Incentivare uso efficiente risorse, il passaggio a economia con basse emissioni di carbonio e resiliente al clima               | 22.034.320,00  | 51.100.000,00  | 7,33%   |
|   | Priorità 6           | Preservare, ripristinare e valorizzare ecosistemi, inclusione sociale, riduzione povertà e sviluppo economico delle zone rurali | 46.617.032,00  | 108.110.000,00 | 15,51%  |
|   | Assistenza Tecnica   |   | 5.605.600,00   | 13.000.000,00  | 1,86%   |
| Misure discontinue  |                      | 0,00  | 0,00           | 0,00%          |         |
| Tasso di partecipazione del FEASR:  |                      | 43,12%  | 300.638.000,00 | 697.212.430,43 | 100,00% |

#### 1.2 - Pagamenti a valore sul bilancio comunitario

##### Pagamenti

| Prefinanziamento | Pagamenti intermedi | Pagamenti complessivi | Percentuale di attuazione 2014-2020 (*) |
|------------------|---------------------|-----------------------|---|
| 6.959.070,00     | 105.733.478,77      | 112.692.548,77        | 37,48%                                  |

(\*) La percentuale di attuazione 2014-2020 comprende il prefinanziamento ed include la riserva di efficacia di attuazione.

Rischio Disimpegno - l'importo è calcolato al netto della Riserva di efficacia di attuazione dei Programmi (art.20 Reg.(UE) n. 1303/2013).  
L'importo tiene conto del prefinanziamento pari al 3% di ciascun PSR

| Disimpegno 2015 | Disimpegno 2016 | Rimanente da liquidare anni 2015-2017 | Rimanente da liquidare anni 2015-2018 | Rimanente da liquidare anni 2015-2019 | Rimanente da liquidare anni 2015-2020 |
|-----------------|-----------------|---------------------------------------|---------------------------------------|---------------------------------------|---------------------------------------|
| 0,00            | 0,00            | 11.461.206,30                         | 64.146.787,22                         | 116.933.860,06                        | 169.829.002,99                        |

##### Capacità di spesa delle singole annualità

| Capacità di spesa annualità 2015 | Capacità di spesa annualità 2016 | Capacità di spesa annualità 2017 | Capacità di spesa annualità 2018 | Capacità di spesa annualità 2019 | Capacità di spesa annualità 2020 |
|----------------------------------|----------------------------------|----------------------------------|----------------------------------|----------------------------------|----------------------------------|
| 100,00%                          | 100,00%                          | 63,23%                           | 0,00%                            | 0,00%                            | 0,00%                            |

# Programma di Sviluppo Rurale 2014-2020

**Marche**

approvato da ultimo con Decisione C(2019)3603 - 06/05/2019

Dati aggiornati al:  
15 ottobre 2020

importi in euro

## 2 - Stato di avanzamento per misura della spesa pubblica complessiva

| Misura | Descrizione   | SPESE PUBBLICA        | di cui FEASR          | SPESE PUBBLICA SOSTENUTA | di cui FEASR          |
|--------|---|-----------------------|-----------------------|--------------------------|-----------------------|
| M1     | Trasferim. conoscenze e azioni informaz.                      | 11.600.000,00         | 5.001.920,00          | 2.415.651,21             | 1.041.628,80          |
| M2     | Servizi consulenza, sostituz. e assist. gestione az.agric.    | 5.000.000,00          | 2.156.000,00          | 16.276,81                | 7.018,56              |
| M3     | Regimi qualità prodotti agric. e aliment.                     | 19.425.927,64         | 8.376.460,00          | 4.919.131,45             | 2.121.129,48          |
| M4     | Investimenti in immobilizzazioni materiali                    | 165.025.000,00        | 71.158.780,00         | 46.167.353,36            | 19.907.362,77         |
| M5     | Ripristino potenz. produtt. agric. causa calamità naturali    | 13.000.000,00         | 5.605.600,00          | 50.221,64                | 21.655,57             |
| M6     | Sviluppo Az.agric. e imprese                                  | 55.600.000,00         | 23.974.720,00         | 13.980.826,88            | 6.028.532,55          |
| M7     | Servizi base e rinnov. villaggi in zone rurali                | 30.000.000,00         | 12.936.000,00         | 12.919.591,44            | 5.570.927,83          |
| M8     | Investimenti sviluppo aree forest. e miglioram. redd. foreste | 38.000.000,00         | 16.385.600,00         | 7.934.062,43             | 3.421.167,72          |
| M9     | Costituzione associaz. e organiz.produttori                   | 2.000.000,00          | 862.400,00            | 0,00                     | 0,00                  |
| M10    | Pagamenti agro-climatico-ambientali                           | 24.300.000,00         | 10.478.160,00         | 7.367.129,64             | 3.176.706,30          |
| M11    | Agricoltura biologica   | 111.000.000,00        | 47.863.200,00         | 72.087.020,83            | 31.083.923,38         |
| M12    | Indennità Natura 2000 e ind. direttiva quadro acqua           | 1.500.000,00          | 646.800,00            | 565.023,86               | 243.638,29            |
| M13    | Indennità zone soggette a vincoli naturali o specifici        | 66.500.000,00         | 28.674.800,00         | 48.742.916,21            | 21.017.945,47         |
| M14    | Benessere animali   | 28.000.000,00         | 12.073.600,00         | 11.007.981,26            | 4.746.641,52          |
| M15    | Servizi silvo-ambientali e climatici salvag. Foreste          | 1.000.000,00          | 431.200,00            | 209.528,04               | 90.348,49             |
| M16    | Cooperazione  | 36.701.502,78         | 15.825.688,00         | 1.314.384,04             | 566.762,40            |
| M17    | Gestione del rischio  | 0,00                  | 0,00                  | 467.147,73               | 201.434,10            |
| M18    | Fondi mutualiz. avversità atmosf., epiz. e fitop.             | 0,00                  | 0,00                  | 0,00                     | 0,00                  |
| M19    | Sostegno sviluppo locale LEADER                               | 75.560.000,00         | 32.581.472,00         | 11.080.604,78            | 4.777.956,78          |
| M20    | Assistenza Tecnica  | 13.000.000,00         | 5.605.600,00          | 3.962.659,46             | 1.708.698,76          |
| M113   | Prepensionamento  | 0,00                  | 0,00                  | 0,00                     | 0,00                  |
| M131   | Rispetto requisiti  | 0,00                  | 0,00                  | 0,00                     | 0,00                  |
| M341   | Acquisizione competenze                                       | 0,00                  | 0,00                  | 0,00                     | 0,00                  |
|        |   | <b>697.212.430,43</b> | <b>300.638.000,00</b> | <b>245.207.511,06</b>    | <b>105.733.478,77</b> |

PERCENTUALE DI AVANZAMENTO DELLA SPESA SUL TOTALE DEL PROGRAMMA

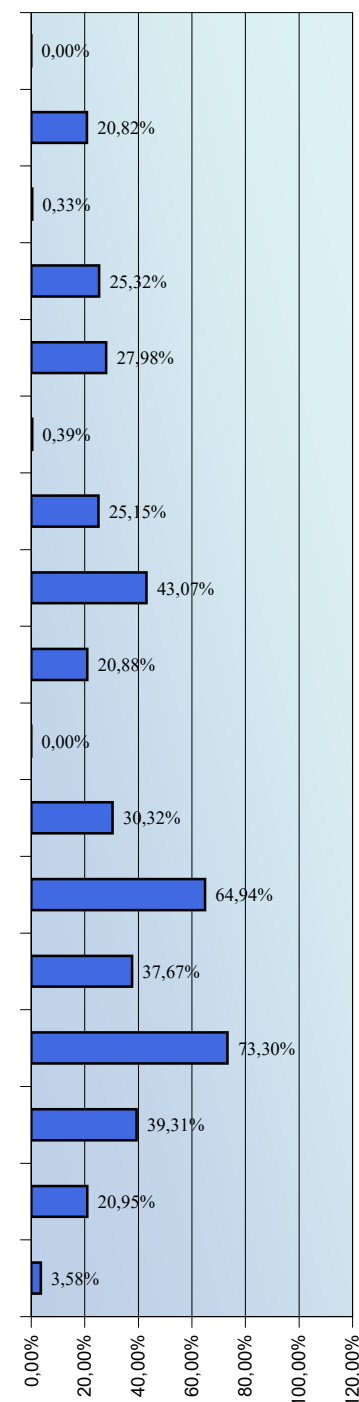

# Programma di Sviluppo Rurale

Dati aggiornati al:

**Marche**

15 ottobre 2020

approvato da ultimo con Decisione C(2019)3603 - 06/05/2019

importi in euro

## 3 - Partecipazione pubblica e stato di avanzamento per Priorità e Focus Area

### 3.1 - Programmato della spesa pubblica per Focus Area

| Misura                     | FEASR         | Spesa Pubblica | %       |
|----------------------------|---------------|----------------|---------|
| <b>Focus Area 2A</b>       |               |                |         |
| M1                         | 4.074.840,00  | 9.450.000,00   | 5,00%   |
| M2                         | 2.156.000,00  | 5.000.000,00   | 2,64%   |
| M4                         | 53.479.580,00 | 124.025.000,00 | 65,56%  |
| M6                         | 13.151.600,00 | 30.500.000,00  | 16,12%  |
| M16                        | 8.710.240,00  | 20.200.000,00  | 10,68%  |
| <b>Focus Area 2B</b>       |               |                |         |
| M6                         | 9.055.200,00  | 21.000.000,00  | 100,00% |
| <b>Focus Area 3A</b>       |               |                |         |
| M3                         | 8.376.460,00  | 19.425.927,64  | 25,22%  |
| M4                         | 8.882.720,00  | 20.600.000,00  | 26,74%  |
| M9                         | 862.400,00    | 2.000.000,00   | 2,60%   |
| M14                        | 12.073.600,00 | 28.000.000,00  | 36,35%  |
| M16                        | 3.018.400,00  | 7.000.000,00   | 9,09%   |
| <b>Focus Area 3B</b>       |               |                |         |
| M5                         | 5.605.600,00  | 13.000.000,00  | 100,00% |
| <b>Focus Area 5A</b>       |               |                |         |
| M4                         | 5.174.400,00  | 12.000.000,00  | 100,00% |
| <b>Focus Area 5B</b>       |               |                |         |
| M4                         | 1.466.080,00  | 3.400.000,00   | 100,00% |
| <b>Focus Area 5C</b>       |               |                |         |
| M8                         | 1.767.920,00  | 4.100.000,00   | 67,21%  |
| M16                        | 862.400,00    | 2.000.000,00   | 32,79%  |
| <b>Focus Area 5D</b>       |               |                |         |
| FOCUS AREA NON PROGRAMMATA |               |                |         |
| <b>Focus Area 5E</b>       |               |                |         |
| M8                         | 11.642.400,00 | 27.000.000,00  | 91,22%  |
| M16                        | 1.121.120,00  | 2.600.000,00   | 8,78%   |
| M17                        | 0,00          | 0,00           | 0,00%   |
| <b>Priorità P4</b>         |               |                |         |
| M1                         | 862.400,00    | 2.000.000,00   | 0,89%   |
| M4                         | 2.156.000,00  | 5.000.000,00   | 2,22%   |
| M7                         | 733.040,00    | 1.700.000,00   | 0,76%   |
| M8                         | 2.975.280,00  | 6.900.000,00   | 3,07%   |
| M10                        | 10.478.160,00 | 24.300.000,00  | 10,81%  |
| M11                        | 47.863.200,00 | 111.000.000,00 | 49,38%  |
| M12                        | 646.800,00    | 1.500.000,00   | 0,67%   |
| M13                        | 28.674.800,00 | 66.500.000,00  | 29,58%  |
| M15                        | 431.200,00    | 1.000.000,00   | 0,44%   |
| M16                        | 2.113.528,00  | 4.901.502,78   | 2,18%   |
| <b>Focus Area 6A</b>       |               |                |         |
| M1                         | 64.680,00     | 150.000,00     | 1,42%   |
| M6                         | 1.767.920,00  | 4.100.000,00   | 38,86%  |
| M7                         | 2.716.560,00  | 6.300.000,00   | 59,72%  |
| <b>Focus Area 6B</b>       |               |                |         |
| M19                        | 32.581.472,00 | 75.560.000,00  | 100,00% |
| <b>Focus Area 6C</b>       |               |                |         |
| M7                         | 9.486.400,00  | 22.000.000,00  | 100,00% |

(%) : peso percentuale delle risorse all'interno della Focus Area

# Programma di Sviluppo Rurale

## Marche

Dati aggiornati al:  
15 ottobre 2020

approvato da ultimo con Decisione C(2019)3603 - 06/05/2019

importi in euro

### 3 - Partecipazione pubblica e stato di avanzamento per Priorità e Focus Area

#### 3.2 - Stato di avanzamento per per priorità strategica e riserva di performance

| Priorità   | SPESA PUBBLICA PROGRAMMATA | PROGRAMMATO FEASR | SPESA PUBBLICA SOSTENUTA | di cui FEASR  | Target di Spesa al 2023 |               | PERCENTUALE DI AVANZAMENTO SUL TARGET 2023 |
|--|----------------------------|-------------------|--------------------------|---------------|-------------------------|---------------|--|
|  |                            |                   |                          |               | FEASR                   | % Avanz.      |  |
| <b>2</b> Priorità 2: potenziare la competitività agric. e redditività aziende agric.   | <b>210.175.000,00</b>      | 90.627.460,00     | <b>52.938.139,56</b>     | 22.826.925,78 | 99.467.552,43           | <b>22,95%</b> | 22,95%                                     |
| <b>3</b> Priorità 3: promuovere l'organizzazione filiera agroalim. e gestione rischi settore agric.                          | <b>90.025.927,64</b>       | 38.819.180,00     | <b>22.670.842,63</b>     | 9.775.667,34  | 40.544.807,63           | <b>24,11%</b> | 24,11%                                     |
| <b>4</b> Priorità 4: preservare, ripristinare e valorizzare ecosistemi dipendenti dall'agricoltura e foreste                 | <b>224.801.502,78</b>      | 96.934.408,00     | <b>130.503.504,73</b>    | 56.273.111,24 | 96.586.218,41           | <b>58,26%</b> | 58,26%                                     |
| <b>5</b> Priorità 5: incentivare uso efficiente risorse, passaggio a economia basse emissioni carbonio e resiliente al clima | <b>51.100.000,00</b>       | 22.034.320,00     | <b>11.078.519,20</b>     | 4.777.057,48  | 22.855.483,48           | <b>20,90%</b> | 20,90%                                     |
| <b>6</b> Priorità 6: inclusione sociale, riduzione povertà e sviluppo economico zone rurali                                  | <b>108.110.000,00</b>      | 46.617.032,00     | <b>24.053.845,48</b>     | 10.372.018,17 | 47.944.939,13           | <b>21,63%</b> | 21,63%                                     |

#### 3.3 - Stato di avanzamento per focus area

| FA        | Descrizione Focus Area  | Spesa Pubblica Programmata | Programmato FEASR | Spesa Pubblica sostenuta | di cui pagato FEASR | PERCENTUALE DI AVANZAMENTO DELLA SPESA |
|-----------|---|----------------------------|-------------------|--------------------------|---------------------|--|
| <b>2a</b> | (a) incoraggiare ristruttur. Az. agric. con problemi strutturali e quota mercato esigua                                 | <b>189.175.000,00</b>      | 81.572.260,00     | <b>42.237.101,48</b>     | 18.212.638,16       | 22,33%                                 |
| <b>2b</b> | (b) favorire ricambio generazionale nel sett. agricolo  | <b>21.000.000,00</b>       | 9.055.200,00      | <b>10.701.038,08</b>     | 4.614.287,62        | 50,96%                                 |
| <b>3a</b> | (a) migliore l'integrazione dei produttori primari con regimi qualità, promozione prodotti, filiere corte, ass.produtt. | <b>77.025.927,64</b>       | 33.213.580,00     | <b>22.620.620,99</b>     | 9.754.011,77        | 29,37%                                 |
| <b>3b</b> | (b) sostegno gestione rischi aziendali  | <b>13.000.000,00</b>       | 5.605.600,00      | <b>50.221,64</b>         | 21.655,57           | 0,39%                                  |
| <b>p4</b> | (p4): preservare, ripristinare e valorizzare ecosistemi   | <b>224.801.502,78</b>      | 96.934.408,00     | <b>130.503.504,73</b>    | 56.273.111,24       | 58,05%                                 |
| <b>5a</b> | (a) rendere efficiente uso acqua nell'agricoltura   | <b>12.000.000,00</b>       | 5.174.400,00      | <b>1.953.500,44</b>      | 842.349,39          | 16,28%                                 |
| <b>5b</b> | (b) rendere efficiente uso energia nell'agric. e indust. alim.  | <b>3.400.000,00</b>        | 1.466.080,00      | <b>1.128.824,88</b>      | 486.749,29          | 33,20%                                 |
| <b>5c</b> | (c) favorire approv. e utilizzo fonti energia rinnov., sottoprodotti, residui e materie non alim. per bioeconomia       | <b>6.100.000,00</b>        | 2.630.320,00      | <b>274.945,78</b>        | 118.556,62          | 4,51%                                  |
| <b>5d</b> | (d) ridurre emissioni metano e protossido di azoto a carcio agricoltura   | <b>0,00</b>                | 0,00              | <b>0,00</b>              | 0,00                | 0,00%                                  |
| <b>5e</b> | (e) promuovere sequestro carbonio nel sett. agric. e forest.  | <b>29.600.000,00</b>       | 12.763.520,00     | <b>7.721.248,10</b>      | 3.329.402,18        | 26,09%                                 |
| <b>6a</b> | (a) favorire diversificazione, creaz. nuove piccole imprese e occup.ne  | <b>10.550.000,00</b>       | 4.549.160,00      | <b>1.040.624,47</b>      | 448.717,27          | 9,86%                                  |
| <b>6b</b> | (b) stimolare sviluppo locale in zone rurali  | <b>75.560.000,00</b>       | 32.581.472,00     | <b>11.080.604,78</b>     | 4.777.956,78        | 14,66%                                 |
| <b>6c</b> | (c) promuovere accessibilità, uso e qualità tecn. informaz. e comunicaz. (TIC) in zone rurali                           | <b>22.000.000,00</b>       | 9.486.400,00      | <b>11.932.616,23</b>     | 5.145.344,12        | 54,24%                                 |



# Programma di Sviluppo Rurale 2014-2020

**Molise**

approvato da ultimo con Decisione C(2019)9223 - 16/12/2019

Dati aggiornati al:  
15 ottobre 2020

importi in euro

## 1 - Stato di esecuzione del bilancio comunitario - FEASR

### 1.1 - Impegni sul bilancio comunitario

#### Partecipazione annua del FEASR (ventilazione finanziaria per anno)

|                               | 2014 | 2015       | 2016       | 2017       | 2018       | 2019       | 2020       | 2014-2020         |
|-------------------------------|------|------------|------------|------------|------------|------------|------------|-------------------|
| Stanzamenti complessivi       | 0    | 21.507.000 | 21.586.000 | 14.445.000 | 14.032.000 | 14.060.000 | 14.090.000 | <b>99.720.000</b> |
| di cui Riserva di Performance | 0    | 1.296.011  | 1.300.743  | 870.454    | 845.579    | 847.266    | 849.074    | <b>6.009.128</b>  |

#### Partecipazione pubblica per Priorità

| PRIORITA'   | Descrizione priorità | FEASR   | Spesa Pubblica       | % riparto             |                |
|---|----------------------|---|----------------------|-----------------------|----------------|
| Priorità 1 : Promuovere trasferim. conoscenze e innovaz. sett. agric. e forest. e zone rurali | Priorità 2           | Potenziare la competitività agric. e redditività delle aziende agr.   | 23.343.000,00        | 48.631.250,00         | 23,41%         |
|   | Priorità 3           | Promuovere l'organizzazione filiera agroalim. e la gestione rischi settore agric.   | 8.970.058,16         | 18.687.621,17         | 9,00%          |
|   | Priorità 4           | Preservare, ripristinare e valorizzare gli ecosistemi dipendenti dall'agricoltura e foreste                                     | 40.187.366,37        | 83.723.679,94         | 40,30%         |
|   | Priorità 5           | Incentivare uso efficiente risorse, il passaggio a economia con basse emissioni di carbonio e resiliente al clima               | 2.329.942,00         | 4.854.045,83          | 2,34%          |
|   | Priorità 6           | Preservare, ripristinare e valorizzare ecosistemi, inclusione sociale, riduzione povertà e sviluppo economico delle zone rurali | 20.284.633,60        | 42.259.653,33         | 20,34%         |
|   | Assistenza Tecnica   |   | 3.360.000,00         | 7.000.000,00          | 3,37%          |
| Misure discontinue  |                      | 1.244.999,87  | 2.593.749,73         | 1,25%                 |                |
| Tasso di partecipazione del FEASR:  |                      | 48,00%  | <b>99.720.000,00</b> | <b>207.750.000,00</b> | <b>100,00%</b> |

### 1.2 - Pagamenti a valore sul bilancio comunitario

#### Pagamenti

| Prefinanziamento | Pagamenti intermedi | Pagamenti complessivi | Percentuale di attuazione 2014-2020 (*) |
|------------------|---------------------|-----------------------|---|
| 3.030.750,00     | 62.754.981,52       | 65.785.731,52         | <b>65,97%</b>                           |

(\*) La percentuale di attuazione 2014-2020 comprende il prefinanziamento ed include la riserva di efficacia di attuazione.

Rischio Disimpegno - l'importo è calcolato al netto della Riserva di efficacia di attuazione dei Programmi (art.20 Reg.(UE) n. 1303/2013).  
L'importo tiene conto del prefinanziamento pari al 3% di ciascun PSR

| Disimpegno 2015 | Disimpegno 2016 | Disimpegno 2017 | Rimanente da liquidare anni 2015-2018 | Rimanente da liquidare anni 2015-2019 | Rimanente da liquidare anni 2015-2020 |
|-----------------|-----------------|-----------------|---------------------------------------|---------------------------------------|---------------------------------------|
| 0,00            | 0,00            | 0,00            | 1.471.481,30                          | 14.684.214,81                         | 27.925.140,50                         |

#### Capacità di spesa delle singole annualità

| Capacità di spesa annualità 2015 | Capacità di spesa annualità 2016 | Capacità di spesa annualità 2017 | Capacità di spesa annualità 2018 | Capacità di spesa annualità 2019 | Capacità di spesa annualità 2020 |
|----------------------------------|----------------------------------|----------------------------------|----------------------------------|----------------------------------|----------------------------------|
| 100,00%                          | 100,00%                          | 100,00%                          | 88,84%                           | 0,00%                            | 0,00%                            |

# Programma di Sviluppo Rurale 2014-2020

**Molise**

approvato da ultimo con Decisione C(2019)9223 - 16/12/2019

Dati aggiornati al:  
15 ottobre 2020

importi in euro

## 2 - Stato di avanzamento per misura della spesa pubblica complessiva

| Misura | Descrizione   | SPESSA PUBBLICA       | di cui FEASR         | SPESSA PUBBLICA SOSTENUTA | di cui FEASR         |
|--------|---|-----------------------|----------------------|---------------------------|----------------------|
| M1     | Trasferim. conoscenze e azioni informaz.                      | 3.506.250,00          | 1.683.000,00         | 5.984,46                  | 2.872,54             |
| M2     | Servizi consulenza, sostituz. e assist. gestione az.agric.    | 1.875.000,00          | 900.000,00           | 2.040,00                  | 979,20               |
| M3     | Regimi qualità prodotti agric. e aliment.                     | 2.458.333,33          | 1.180.000,00         | 625.213,44                | 300.102,45           |
| M4     | Investimenti in immobilizzazioni materiali                    | 52.083.333,33         | 25.000.000,00        | 31.772.011,69             | 15.250.565,61        |
| M5     | Ripristino potenz. produzz. agric. causa calamità naturali    | 0,00                  | 0,00                 | 0,00                      | 0,00                 |
| M6     | Sviluppo Az.agric. e imprese                                  | 10.250.000,00         | 4.920.000,00         | 7.174.617,63              | 3.443.816,46         |
| M7     | Servizi base e rinnov. villaggi in zone rurali                | 28.583.333,33         | 13.720.000,00        | 9.202.520,50              | 4.417.209,84         |
| M8     | Investimenti sviluppo aree forest. e miglioram. redd. foreste | 15.145.712,50         | 7.269.942,00         | 10.672.331,46             | 5.122.719,10         |
| M9     | Costituzione associaz. e organiz.produttori                   | 0,00                  | 0,00                 | 0,00                      | 0,00                 |
| M10    | Pagamenti agro-climatico-ambientali                           | 19.875.000,00         | 9.540.000,00         | 18.153.468,17             | 8.713.664,72         |
| M11    | Agricoltura biologica   | 16.333.333,33         | 7.840.000,00         | 14.378.279,73             | 6.901.574,27         |
| M12    | Indennità Natura 2000 e ind. direttiva quadro acqua           | 0,00                  | 0,00                 | 0,00                      | 0,00                 |
| M13    | Indennità zone soggette a vincoli naturali o specifici        | 32.057.013,27         | 15.387.366,37        | 30.958.279,71             | 14.859.974,26        |
| M14    | Benessere animali   | 0,00                  | 0,00                 | 0,00                      | 0,00                 |
| M15    | Servizi silvo-ambientali e climatici salvag. Foreste          | 0,00                  | 0,00                 | 0,00                      | 0,00                 |
| M16    | Cooperazione  | 5.312.621,17          | 2.550.058,16         | 892.633,96                | 428.464,30           |
| M17    | Gestione del rischio  | 0,00                  | 0,00                 | 834.557,04                | 400.587,38           |
| M18    | Fondi mutualiz. avversità atmosf., epiz. e fitop.             | 0,00                  | 0,00                 | 0,00                      | 0,00                 |
| M19    | Sostegno sviluppo locale LEADER                               | 10.676.320,00         | 5.124.633,60         | 1.412.324,65              | 677.915,83           |
| M20    | Assistenza Tecnica  | 7.000.000,00          | 3.360.000,00         | 2.371.166,81              | 1.138.160,07         |
| M113   | Prepensionamento  | 2.593.749,73          | 1.244.999,87         | 2.284.115,60              | 1.096.375,49         |
| M131   | Rispetto requisiti  | 0,00                  | 0,00                 | 0,00                      | 0,00                 |
| M341   | Acquisizione competenze                                       | 0,00                  | 0,00                 | 0,00                      | 0,00                 |
|        |   | <b>207.750.000,00</b> | <b>99.720.000,00</b> | <b>130.739.544,83</b>     | <b>62.754.981,52</b> |

PERCENTUALE DI AVANZAMENTO DELLA SPESSA SUL TOTALE DEL PROGRAMMA

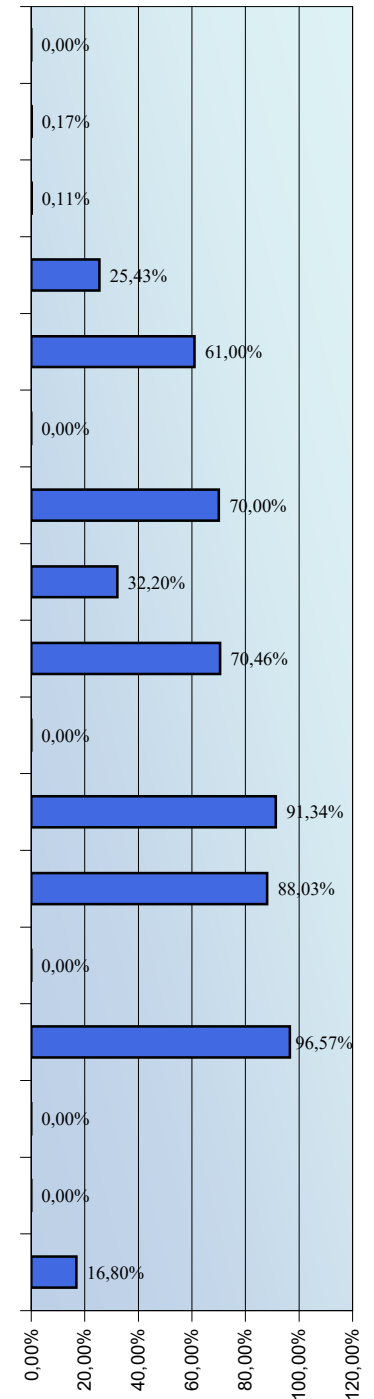

# Programma di Sviluppo Rurale

Dati aggiornati al:

**Molise**

15 ottobre 2020

approvato da ultimo con Decisione C(2019)9223 - 16/12/2019

importi in euro

## 3 - Partecipazione pubblica e stato di avanzamento per Priorità e Focus Area

### 3.1 - Programmato della spesa pubblica per Focus Area

| Misura                     | FEASR         | Spesa Pubblica | %       |
|----------------------------|---------------|----------------|---------|
| <b>Focus Area 2A</b>       |               |                |         |
| M1                         | 519.000,00    | 1.081.250,00   | 2,65%   |
| M2                         | 350.000,00    | 729.166,67     | 1,78%   |
| M4                         | 16.800.000,00 | 35.000.000,00  | 85,67%  |
| M6                         | 480.000,00    | 1.000.000,00   | 2,45%   |
| M16                        | 1.460.000,00  | 3.041.666,67   | 7,45%   |
| <b>Focus Area 2B</b>       |               |                |         |
| M1                         | 384.000,00    | 800.000,00     | 10,28%  |
| M2                         | 350.000,00    | 729.166,67     | 9,37%   |
| M6                         | 3.000.000,00  | 6.250.000,00   | 80,34%  |
| <b>Focus Area 3A</b>       |               |                |         |
| M3                         | 1.180.000,00  | 2.458.333,33   | 13,15%  |
| M4                         | 7.200.000,00  | 15.000.000,00  | 80,27%  |
| M16                        | 590.058,16    | 1.229.287,83   | 6,58%   |
| <b>Focus Area 3B</b>       |               |                |         |
| FOCUS AREA NON PROGRAMMATA |               |                |         |
| <b>Focus Area 5A</b>       |               |                |         |
| FOCUS AREA NON PROGRAMMATA |               |                |         |
| <b>Focus Area 5B</b>       |               |                |         |
| FOCUS AREA NON PROGRAMMATA |               |                |         |
| <b>Focus Area 5C</b>       |               |                |         |
| FOCUS AREA NON PROGRAMMATA |               |                |         |
| <b>Focus Area 5D</b>       |               |                |         |
| FOCUS AREA NON PROGRAMMATA |               |                |         |
| <b>Focus Area 5E</b>       |               |                |         |
| M8                         | 1.829.942,00  | 3.812.379,17   | 78,54%  |
| M16                        | 500.000,00    | 1.041.666,67   | 21,46%  |
| M17                        | 0,00          | 0,00           | 0,00%   |
| <b>Priorità P4</b>         |               |                |         |
| M1                         | 780.000,00    | 1.625.000,00   | 1,94%   |
| M2                         | 200.000,00    | 416.666,67     | 0,50%   |
| M4                         | 1.000.000,00  | 2.083.333,33   | 2,49%   |
| M8                         | 5.440.000,00  | 11.333.333,33  | 13,54%  |
| M10                        | 9.540.000,00  | 19.875.000,00  | 23,74%  |
| M11                        | 7.840.000,00  | 16.333.333,33  | 19,51%  |
| M13                        | 15.387.366,37 | 32.057.013,27  | 38,29%  |
| M17                        | 0,00          | 0,00           | 0,00%   |
| <b>Focus Area 6A</b>       |               |                |         |
| M6                         | 1.440.000,00  | 3.000.000,00   | 100,00% |
| <b>Focus Area 6B</b>       |               |                |         |
| M7                         | 5.560.000,00  | 11.583.333,33  | 52,04%  |
| M19                        | 5.124.633,60  | 10.676.320,00  | 47,96%  |
| <b>Focus Area 6C</b>       |               |                |         |
| M7                         | 8.160.000,00  | 17.000.000,00  | 100,00% |

(%) : peso percentuale delle risorse all'interno della Focus Area

# Programma di Sviluppo Rurale

Dati aggiornati al:

15 ottobre 2020

## Molise

approvato da ultimo con Decisione C(2019)9223 - 16/12/2019

importi in euro

### 3 - Partecipazione pubblica e stato di avanzamento per Priorità e Focus Area

#### 3.2 - Stato di avanzamento per per priorità strategica e riserva di performance

| Priorità   | SPESA PUBBLICA PROGRAMMATA | PROGRAMMATO FEASR | SPESA PUBBLICA SOSTENUTA | di cui FEASR  | Target di Spesa al 2023 |               | PERCENTUALE DI AVANZAMENTO SUL TARGET 2023 |
|--|----------------------------|-------------------|--------------------------|---------------|-------------------------|---------------|--|
|  |                            |                   |                          |               | FEASR                   | % Avanz.      |  |
| <b>2</b> Priorità 2: potenziare la competitività agric. e redditività aziende agr.   | <b>48.631.250,00</b>       | 23.343.000,00     | <b>33.538.088,83</b>     | 16.098.282,64 | 25.383.153,60           | <b>63,42%</b> | 63,42%                                     |
| <b>3</b> Priorità 3: promuovere l'organizzazione filiera agroalim. e gestione rischi settore agric.                          | <b>18.687.621,17</b>       | 8.970.058,16      | <b>6.341.503,79</b>      | 3.043.921,82  | 10.320.052,80           | <b>29,50%</b> | 29,50%                                     |
| <b>4</b> Priorità 4: preservare, ripristinare e valorizzare ecosistemi dipendenti dall'agricoltura e foreste                 | <b>83.723.679,94</b>       | 40.187.366,37     | <b>72.731.954,35</b>     | 34.911.338,09 | 36.396.480,00           | <b>95,92%</b> | 95,92%                                     |
| <b>5</b> Priorità 5: incentivare uso efficiente risorse, passaggio a economia basse emissioni carbonio e resiliente al clima | <b>4.854.045,83</b>        | 2.329.942,00      | <b>2.290.252,67</b>      | 1.099.321,28  | 1.680.000,00            | <b>65,44%</b> | 65,44%                                     |
| <b>6</b> Priorità 6: inclusione sociale, riduzione povertà e sviluppo economico zone rurali                                  | <b>42.259.653,33</b>       | 20.284.633,60     | <b>11.182.462,77</b>     | 5.367.582,13  | 21.725.327,52           | <b>24,71%</b> | 24,71%                                     |

#### 3.3 - Stato di avanzamento per focus area

| FA        | Descrizione Focus Area   | Spesa Pubblica Programmata | Programmato FEASR | Spesa Pubblica sostenuta | di cui pagato FEASR | PERCENTUALE DI AVANZAMENTO DELLA SPESA |
|-----------|--|----------------------------|-------------------|--------------------------|---------------------|--|
| <b>2a</b> | (a) incoraggiare ristruttur. Az. agric. con problemi strutturali e quota mercato esigua                                  | <b>40.852.083,33</b>       | 19.609.000,00     | <b>26.931.088,83</b>     | 12.926.922,64       | 65,92%                                 |
| <b>2b</b> | (b) favorire ricambio generazionale nel sett. agricolo   | <b>7.779.166,67</b>        | 3.734.000,00      | <b>6.607.000,00</b>      | 3.171.360,00        | 84,93%                                 |
| <b>3a</b> | (a) migliore l'integrazione dei produttori primari con regimi qualità, promozione prodotti, filiere corte, ass.produutt. | <b>18.687.621,17</b>       | 8.970.058,16      | <b>6.341.503,79</b>      | 3.043.921,82        | 33,93%                                 |
| <b>3b</b> | (b) sostegno gestione rischi aziendali   | <b>0,00</b>                | 0,00              | <b>0,00</b>              | 0,00                | 0,00%                                  |
| <b>p4</b> | (p4): preservare, ripristinare e valorizzare ecosistemi  | <b>83.723.679,94</b>       | 40.187.366,37     | <b>72.731.954,35</b>     | 34.911.338,09       | 86,87%                                 |
| <b>5a</b> | (a) rendere efficiente uso acqua nell'agricoltura  | <b>0,00</b>                | 0,00              | <b>0,00</b>              | 0,00                | 0,00%                                  |
| <b>5b</b> | (b) rendere efficiente uso energia nell'agric. e indust. alim.   | <b>0,00</b>                | 0,00              | <b>0,00</b>              | 0,00                | 0,00%                                  |
| <b>5c</b> | (c) favorire approv. e utilizzo fonti energia rinnov., sottoprodotti, residui e materie non alim. per bioeconomia        | <b>0,00</b>                | 0,00              | <b>0,00</b>              | 0,00                | 0,00%                                  |
| <b>5d</b> | (d) ridurre emissioni metano e protossido di azoto a carcio agricoltura  | <b>0,00</b>                | 0,00              | <b>0,00</b>              | 0,00                | 0,00%                                  |
| <b>5e</b> | (e) promuovere sequestro carbonio nel sett. agric. e forest.   | <b>4.854.045,83</b>        | 2.329.942,00      | <b>2.290.252,67</b>      | 1.099.321,28        | 47,18%                                 |
| <b>6a</b> | (a) favorire diversificazione, creaz. nuove piccole imprese e occup.ne   | <b>3.000.000,00</b>        | 1.440.000,00      | <b>567.617,63</b>        | 272.456,46          | 18,92%                                 |
| <b>6b</b> | (b) stimolare sviluppo locale in zone rurali   | <b>22.259.653,33</b>       | 10.684.633,60     | <b>2.514.601,90</b>      | 1.207.008,91        | 11,30%                                 |
| <b>6c</b> | (c) promuovere accessibilità, uso e qualità tecn. informaz. e comunicaz. (TIC) in zone rurali                            | <b>17.000.000,00</b>       | 8.160.000,00      | <b>8.100.243,25</b>      | 3.888.116,76        | 47,65%                                 |

# Programma di Sviluppo Rurale

2014-2020

**Piemonte**

approvato da ultimo con Decisione C(2019)8194 - 13/11/2019

Dati aggiornati al:

15 ottobre 2020

importi in euro

## 1 - Stato di esecuzione del bilancio comunitario - FEASR

### 1.1 - Impegni sul bilancio comunitario

#### Partecipazione annua del FEASR (ventilazione finanziaria per anno)

|                               | 2014 | 2015        | 2016        | 2017       | 2018       | 2019       | 2020       | 2014-2020   |
|-------------------------------|------|-------------|-------------|------------|------------|------------|------------|-------------|
| Stanzamenti complessivi       | 0    | 100.339.000 | 100.706.000 | 67.392.000 | 65.466.000 | 65.597.000 | 65.738.000 | 465.238.000 |
| di cui Riserva di Performance | 0    | 6.046.447   | 6.068.527   | 4.061.041  | 3.944.982  | 3.952.876  | 3.961.373  | 28.035.246  |

#### Partecipazione pubblica per Priorità

| PRIORITA'   | Descrizione priorità | FEASR   | Spesa Pubblica | % riparto        |         |
|---|----------------------|---|----------------|------------------|---------|
| Priorità 1 : Promuovere trasferim. conoscenze e innovaz. sett. agric. e forest. e zone rurali | Priorità 2           | Potenziare la competitività agric. e redditività delle aziende agr.   | 103.158.557,18 | 239.235.986,04   | 22,17%  |
|   | Priorità 3           | Promuovere l'organizzazione filiera agroalim. e la gestione rischi settore agric.   | 66.181.356,90  | 153.481.810,99   | 14,23%  |
|   | Priorità 4           | Preservare, ripristinare e valorizzare gli ecosistemi dipendenti dall'agricoltura e foreste                                     | 176.173.404,59 | 408.565.409,53   | 37,87%  |
|   | Priorità 5           | Incentivare uso efficiente risorse, il passaggio a economia con basse emissioni di carbonio e resiliente al clima               | 33.773.837,09  | 78.325.225,16    | 7,26%   |
|   | Priorità 6           | Preservare, ripristinare e valorizzare ecosistemi, inclusione sociale, riduzione povertà e sviluppo economico delle zone rurali | 70.686.084,24  | 163.928.766,79   | 15,19%  |
| Assistenza Tecnica  |                      | 15.005.760,00   | 34.800.000,00  | 3,23%            |         |
| Misure discontinue  |                      | 259.000,00  | 600.649,35     | 0,06%            |         |
| Tasso di partecipazione del FEASR:  |                      | 43,12%  | 465.238.000,00 | 1.078.937.847,87 | 100,00% |

### 1.2 - Pagamenti a valore sul bilancio comunitario

#### Pagamenti

| Prefinanziamento | Pagamenti intermedi | Pagamenti complessivi | Percentuale di attuazione 2014-2020 (*) |
|------------------|---------------------|-----------------------|---|
| 14.139.750,00    | 254.280.814,73      | 268.420.564,73        | 57,70%                                  |

(\*) La percentuale di attuazione 2014-2020 comprende il prefinanziamento ed include la riserva di efficacia di attuazione.

Rischio Disimpegno - l'importo è calcolato al netto della Riserva di efficacia di attuazione dei Programmi (art.20 Reg.(UE) n. 1303/2013).

L'importo tiene conto del prefinanziamento pari al 3% di ciascun PSR

| Disimpegno 2015 | Disimpegno 2016 | Disimpegno 2017 | Rimanente da liquidare anni 2015-2018 | Rimanente da liquidare anni 2015-2019 | Rimanente da liquidare anni 2015-2020 |
|-----------------|-----------------|-----------------|---------------------------------------|---------------------------------------|---------------------------------------|
| 0,00            | 0,00            | 0,00            | 45.361.439,08                         | 107.005.562,74                        | 168.782.189,73                        |

#### Capacità di spesa delle singole annualità

| Capacità di spesa annualità 2015 | Capacità di spesa annualità 2016 | Capacità di spesa annualità 2017 | Capacità di spesa annualità 2018 | Capacità di spesa annualità 2019 | Capacità di spesa annualità 2020 |
|----------------------------------|----------------------------------|----------------------------------|----------------------------------|----------------------------------|----------------------------------|
| 100,00%                          | 100,00%                          | 100,00%                          | 26,27%                           | 0,00%                            | 0,00%                            |

# Programma di Sviluppo Rurale 2014-2020

**Piemonte**

approvato da ultimo con Decisione C(2019)8194 - 13/11/2019

Dati aggiornati al:  
15 ottobre 2020

importi in euro

## 2 - Stato di avanzamento per misura della spesa pubblica complessiva

| Misura | Descrizione   | SPESE PUBBLICA          | di cui FEASR          | SPESE PUBBLICA SOSTENUTA | di cui FEASR          |
|--------|---|-------------------------|-----------------------|--------------------------|-----------------------|
| M1     | Trasferim. conoscenze e azioni informaz.                      | 31.504.740,49           | 13.584.844,10         | 13.771.329,80            | 5.938.197,41          |
| M2     | Servizi consulenza, sostituz. e assist. gestione az.agric.    | 12.400.000,00           | 5.346.880,00          | 1.309.499,26             | 564.656,08            |
| M3     | Regimi qualità prodotti agric. e aliment.                     | 30.700.000,00           | 13.237.840,00         | 17.231.622,70            | 7.430.275,71          |
| M4     | Investimenti in immobilizzazioni materiali                    | 261.485.642,00          | 112.752.608,83        | 132.616.561,29           | 57.184.261,23         |
| M5     | Ripristino potenz. produtt. agric. causa calamità naturali    | 10.500.000,00           | 4.527.600,00          | 6.547.262,55             | 2.823.179,61          |
| M6     | Sviluppo Az.agric. e imprese                                  | 61.550.000,00           | 26.540.360,00         | 40.708.309,62            | 17.553.423,11         |
| M7     | Servizi base e rinnov. villaggi in zone rurali                | 82.938.854,99           | 35.763.234,27         | 27.803.886,83            | 11.989.036,00         |
| M8     | Investimenti sviluppo aree forest. e miglioram. redd. foreste | 39.380.000,00           | 16.980.656,00         | 10.711.176,62            | 4.618.659,36          |
| M9     | Costituzione associaz. e organiz.produttori                   | 0,00                    | 0,00                  | 0,00                     | 0,00                  |
| M10    | Pagamenti agro-climatico-ambientali                           | 285.113.381,28          | 122.940.890,01        | 203.711.115,24           | 87.840.232,89         |
| M11    | Agricoltura biologica   | 42.096.579,78           | 18.152.045,20         | 30.044.927,69            | 12.955.372,82         |
| M12    | Indennità Natura 2000 e ind. direttiva quadro acqua           | 6.570.000,00            | 2.832.984,00          | 3.848.089,15             | 1.659.296,04          |
| M13    | Indennità zone soggette a vincoli naturali o specifici        | 72.280.000,00           | 31.167.136,00         | 62.885.226,92            | 27.116.109,85         |
| M14    | Benessere animali   | 260.000,00              | 112.112,00            | 47.589,33                | 20.520,52             |
| M15    | Servizi silvo-ambientali e climatici salvag. Foreste          | 639.000,00              | 275.536,80            | 638.953,85               | 275.516,90            |
| M16    | Cooperazione  | 40.798.999,98           | 17.592.528,79         | 2.047.796,45             | 883.009,83            |
| M17    | Gestione del rischio  | 0,00                    | 0,00                  | 0,00                     | 0,00                  |
| M18    | Fondi mutualiz. avversità atmosf., epiz. e fitop.             | 0,00                    | 0,00                  | 0,00                     | 0,00                  |
| M19    | Sostegno sviluppo locale LEADER                               | 65.320.000,00           | 28.165.984,00         | 20.638.282,00            | 8.899.227,20          |
| M20    | Assistenza Tecnica  | 34.800.000,00           | 15.005.760,00         | 14.726.609,51            | 6.350.114,02          |
| M113   | Prepensionamento  | 600.649,35              | 259.000,00            | 416.804,62               | 179.726,15            |
| M131   | Rispetto requisiti  | 0,00                    | 0,00                  | 0,00                     | 0,00                  |
| M341   | Acquisizione competenze                                       | 0,00                    | 0,00                  | 0,00                     | 0,00                  |
|        |   | <b>1.078.937.847,87</b> | <b>465.238.000,00</b> | <b>589.705.043,44</b>    | <b>254.280.814,73</b> |

PERCENTUALE DI AVANZAMENTO DELLA SPESA SUL TOTALE DEL PROGRAMMA

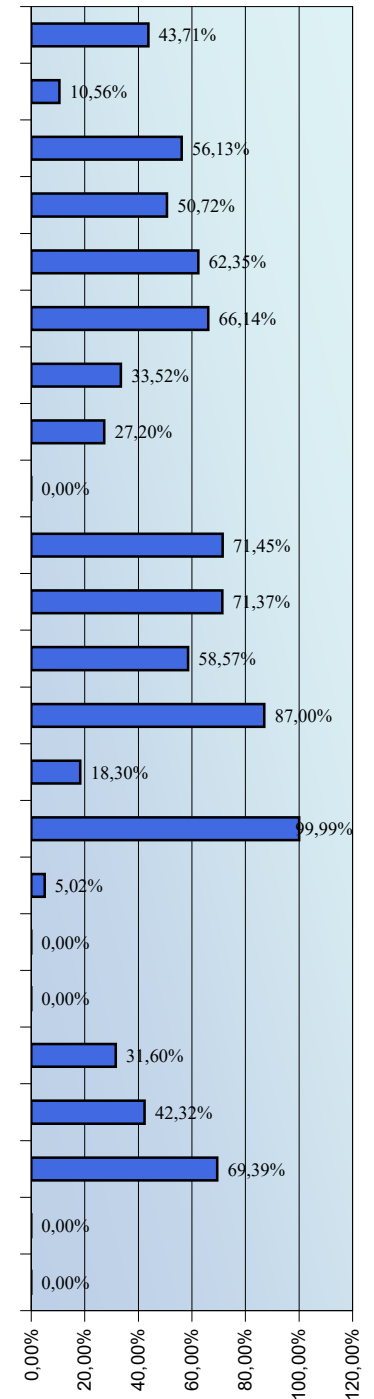

# Programma di Sviluppo Rurale

**Piemonte**

Dati aggiornati al:

15 ottobre 2020

approvato da ultimo con Decisione C(2019)8194 - 13/11/2019

importi in euro

## 3 - Partecipazione pubblica e stato di avanzamento per Priorità e Focus Area

### 3.1 - Programmato della spesa pubblica per Focus Area

| Misura                            | FEASR          | Spesa Pubblica | %      |
|-----------------------------------|----------------|----------------|--------|
| <b>Focus Area 2A</b>              |                |                |        |
| M1                                | 2.508.808,42   | 5.818.201,35   | 4,20%  |
| M2                                | 470.008,00     | 1.090.000,00   | 0,79%  |
| M4                                | 49.696.508,03  | 115.251.642,00 | 83,28% |
| M6                                | 2.371.600,00   | 5.500.000,00   | 3,97%  |
| M8                                | 3.449.600,00   | 8.000.000,00   | 5,78%  |
| M16                               | 1.177.129,73   | 2.729.892,69   | 1,97%  |
| <b>Focus Area 2B</b>              |                |                |        |
| M1                                | 1.011.703,00   | 2.346.250,00   | 2,33%  |
| M4                                | 18.304.440,00  | 42.450.000,00  | 42,09% |
| M6                                | 24.168.760,00  | 56.050.000,00  | 55,58% |
| <b>Focus Area 3A</b>              |                |                |        |
| M1                                | 771.316,81     | 1.788.768,11   | 1,38%  |
| M2                                | 607.992,00     | 1.410.000,00   | 1,09%  |
| M3                                | 13.237.840,00  | 30.700.000,00  | 23,77% |
| M4                                | 37.083.200,00  | 86.000.000,00  | 66,58% |
| M14                               | 112.112,00     | 260.000,00     | 0,20%  |
| M16                               | 3.884.939,74   | 9.009.600,51   | 6,98%  |
| <b>Focus Area 3B</b>              |                |                |        |
| M1                                | 718.487,00     | 1.666.250,00   | 6,85%  |
| M5                                | 4.527.600,00   | 10.500.000,00  | 43,19% |
| M8                                | 5.174.400,00   | 12.000.000,00  | 49,36% |
| M16                               | 63.469,35      | 147.192,37     | 0,61%  |
| <b>Focus Area 5A</b>              |                |                |        |
| M1                                | 886.442,18     | 2.055.756,45   | 51,49% |
| M2                                | 562.716,00     | 1.305.000,00   | 32,68% |
| M16                               | 272.501,74     | 631.961,36     | 15,83% |
| <b>Focus Area 5B</b>              |                |                |        |
| <b>FOCUS AREA NON PROGRAMMATA</b> |                |                |        |
| <b>Focus Area 5C</b>              |                |                |        |
| <b>FOCUS AREA NON PROGRAMMATA</b> |                |                |        |
| <b>Focus Area 5D</b>              |                |                |        |
| M1                                | 529.837,00     | 1.228.750,00   | 11,95% |
| M16                               | 3.905.058,17   | 9.056.257,35   | 88,05% |
| <b>Focus Area 5E</b>              |                |                |        |
| M1                                | 320.166,00     | 742.500,00     | 2,02%  |
| M2                                | 862.400,00     | 2.000.000,00   | 5,44%  |
| M8                                | 5.174.400,00   | 12.000.000,00  | 32,65% |
| M10                               | 9.486.400,00   | 22.000.000,00  | 59,85% |
| M16                               | 6.468,00       | 15.000,00      | 0,04%  |
| <b>Focus Area 6A</b>              |                |                |        |
| <b>FOCUS AREA NON PROGRAMMATA</b> |                |                |        |
| <b>Focus Area 6B</b>              |                |                |        |
| M1                                | 1.320.657,80   | 3.062.750,00   | 2,60%  |
| M7                                | 15.607.903,20  | 36.196.435,99  | 30,78% |
| M16                               | 5.618.536,00   | 13.030.000,00  | 11,08% |
| M19                               | 28.165.984,00  | 65.320.000,00  | 55,54% |
| <b>Focus Area 6C</b>              |                |                |        |
| M7                                | 19.654.527,20  | 45.581.000,00  | 98,41% |
| M16                               | 318.476,04     | 738.580,80     | 1,59%  |
| <b>Priorità P4</b>                |                |                |        |
| M1                                | 5.185.401,89   | 12.025.514,59  | 2,94%  |
| M2                                | 2.841.608,00   | 6.590.000,00   | 1,61%  |
| M4                                | 2.494.060,80   | 5.784.000,00   | 1,42%  |
| M7                                | 500.803,87     | 1.161.418,99   | 0,28%  |
| M8                                | 3.182.256,00   | 7.380.000,00   | 1,81%  |
| M10                               | 107.202.090,01 | 248.613.381,28 | 60,85% |
| M11                               | 18.152.045,20  | 42.096.579,78  | 10,30% |
| M12                               | 2.832.984,00   | 6.570.000,00   | 1,61%  |
| M13                               | 31.167.136,00  | 72.280.000,00  | 17,69% |
| M15                               | 275.536,80     | 639.000,00     | 0,16%  |
| M16                               | 2.339.482,02   | 5.425.514,89   | 1,33%  |

(%) : peso percentuale delle risorse all'interno della Focus Area



# Programma di Sviluppo Rurale

## Piemonte

Dati aggiornati al:  
15 ottobre 2020

approvato da ultimo con Decisione C(2019)8194 - 13/11/2019

importi in euro

### 3 - Partecipazione pubblica e stato di avanzamento per Priorità e Focus Area

#### 3.2 - Stato di avanzamento per per priorità strategica e riserva di performance

| Priorità   | SPESA PUBBLICA PROGRAMMATA | PROGRAMMATO FEASR | SPESA PUBBLICA SOSTENUTA | di cui FEASR   | Target di Spesa al 2023 |               | PERCENTUALE DI AVANZAMENTO SUL TARGET 2023 |
|--|----------------------------|-------------------|--------------------------|----------------|-------------------------|---------------|--|
|  |                            |                   |                          |                | FEASR                   | % Avanz.      |  |
| <b>2</b> Priorità 2: potenziare la competitività agric. e redditività aziende agr.   | <b>239.235.986,04</b>      | 103.158.557,18    | <b>138.332.569,16</b>    | 59.649.003,82  | 113.364.433,34          | <b>52,62%</b> | 52,62%                                     |
| <b>3</b> Priorità 3: promuovere l'organizzazione filiera agroalim. e gestione rischi settore agric.                          | <b>153.481.810,99</b>      | 66.181.356,90     | <b>61.604.964,75</b>     | 26.564.060,80  | 67.191.045,77           | <b>39,54%</b> | 39,54%                                     |
| <b>4</b> Priorità 4: preservare, ripristinare e valorizzare ecosistemi dipendenti dall'agricoltura e foreste                 | <b>408.565.409,53</b>      | 176.173.404,59    | <b>286.060.159,53</b>    | 123.349.140,79 | 161.972.194,04          | <b>76,15%</b> | 76,15%                                     |
| <b>5</b> Priorità 5: incentivare uso efficiente risorse, passaggio a economia basse emissioni carbonio e resiliente al clima | <b>78.325.225,16</b>       | 33.773.837,09     | <b>39.230.966,91</b>     | 16.916.392,93  | 35.077.581,00           | <b>48,23%</b> | 48,23%                                     |
| <b>6</b> Priorità 6: inclusione sociale, riduzione povertà e sviluppo economico zone rurali                                  | <b>163.928.766,79</b>      | 70.686.084,24     | <b>49.332.968,97</b>     | 21.272.376,22  | 72.865.023,31           | <b>29,19%</b> | 29,19%                                     |

#### 3.3 - Stato di avanzamento per focus area

| FA        | Descrizione Focus Area  | Spesa Pubblica Programmata | Programmato FEASR | Spesa Pubblica sostenuta | di cui pagato FEASR | PERCENTUALE DI AVANZAMENTO DELLA SPESA |
|-----------|---|----------------------------|-------------------|--------------------------|---------------------|--|
| <b>2a</b> | (a) incoraggiare ristruttur. Az. agric. con problemi strutturali e quota mercato esigua                                 | <b>138.389.736,04</b>      | 59.673.654,18     | <b>62.283.872,43</b>     | 26.856.805,79       | 45,01%                                 |
| <b>2b</b> | (b) favorire ricambio generazionale nel sett. agricolo  | <b>100.846.250,00</b>      | 43.484.903,00     | <b>76.048.696,73</b>     | 32.792.198,03       | 75,41%                                 |
| <b>3a</b> | (a) migliore l'integrazione dei produttori primari con regimi qualità, promozione prodotti, filiere corte, ass.produtt. | <b>129.168.368,62</b>      | 55.697.400,55     | <b>53.309.943,83</b>     | 22.987.247,78       | 41,27%                                 |
| <b>3b</b> | (b) sostegno gestione rischi aziendali  | <b>24.313.442,37</b>       | 10.483.956,35     | <b>8.295.020,92</b>      | 3.576.813,02        | 34,12%                                 |
| <b>p4</b> | (p4): preservare, ripristinare e valorizzare ecosistemi   | <b>408.565.409,53</b>      | 176.173.404,59    | <b>286.060.159,53</b>    | 123.349.140,79      | 70,02%                                 |
| <b>5a</b> | (a) rendere efficiente uso acqua nell'agricoltura   | <b>3.992.717,81</b>        | 1.721.659,92      | <b>830.565,72</b>        | 358.139,94          | 20,80%                                 |
| <b>5b</b> | (b) rendere efficiente uso energia nell'agric. e indust. alim.  | <b>0,00</b>                | 0,00              | <b>0,00</b>              | 0,00                | 0,00%                                  |
| <b>5c</b> | (c) favorire approv. e utilizzo fonti energia rinnov., sottoprodotti, residui e materie non alim. per bioeconomia       | <b>10.285.007,35</b>       | 4.434.895,17      | <b>1.159.270,73</b>      | 499.877,54          | 11,27%                                 |
| <b>5d</b> | (d) ridurre emissioni metano e protossido di azoto a carico agricoltura   | <b>27.290.000,00</b>       | 11.767.448,00     | <b>17.499.701,81</b>     | 7.545.871,42        | 64,12%                                 |
| <b>5e</b> | (e) promuovere sequestro carbonio nel sett. agric. e forest.  | <b>36.757.500,00</b>       | 15.849.834,00     | <b>19.741.428,64</b>     | 8.512.504,03        | 53,71%                                 |
| <b>6a</b> | (a) favorire diversificazione, creaz. nuove piccole imprese e occup.ne  | <b>0,00</b>                | 0,00              | <b>0,00</b>              | 0,00                | 0,00%                                  |
| <b>6b</b> | (b) stimolare sviluppo locale in zone rurali  | <b>117.609.185,99</b>      | 50.713.081,00     | <b>28.639.551,95</b>     | 12.349.374,80       | 24,35%                                 |
| <b>6c</b> | (c) promuovere accessibilità, uso e qualità tecn. informaz. e comunicaz. (TIC) in zone rurali                           | <b>46.319.580,80</b>       | 19.973.003,24     | <b>20.693.417,02</b>     | 8.923.001,42        | 44,68%                                 |

# Programma di Sviluppo Rurale 2014-2020

**Puglia**

approvato da ultimo con Decisione C(2019)9243 - 16/12/2019

Dati aggiornati al:  
15 ottobre 2020

importi in euro

## 1 - Stato di esecuzione del bilancio comunitario - FEASR

### 1.1 - Impegni sul bilancio comunitario

#### Partecipazione annua del FEASR (ventilazione finanziaria per anno)

|                               | 2014 | 2015        | 2016        | 2017        | 2018        | 2019        | 2020        | 2014-2020          |
|-------------------------------|------|-------------|-------------|-------------|-------------|-------------|-------------|--------------------|
| Stanzamenti complessivi       | 0    | 210.954.000 | 211.725.000 | 141.685.000 | 137.638.000 | 137.913.000 | 138.207.000 | <b>978.122.000</b> |
| di cui Riserva di Performance | 0    | 12.712.105  | 12.758.526  | 8.537.969   | 8.294.060   | 8.310.632   | 8.328.348   | <b>58.941.639</b>  |

#### Partecipazione pubblica per Priorità

| PRIORITA'   | Descrizione priorità | FEASR   | Spesa Pubblica        | % riparto               |                |
|---|----------------------|---|-----------------------|-------------------------|----------------|
| Priorità 1 : Promuovere trasferim. conoscenze e innovaz. sett. agric. e forest. e zone rurali | Priorità 2           | Potenziare la competitività agric. e redditività delle aziende agr.   | 325.370.813,00        | 537.802.996,69          | 33,26%         |
|   | Priorità 3           | Promuovere l'organizzazione filiera agroalim. e la gestione rischi settore agric.   | 108.900.000,00        | 180.000.000,00          | 11,13%         |
|   | Priorità 4           | Preservare, ripristinare e valorizzare gli ecosistemi dipendenti dall'agricoltura e foreste                                     | 330.201.326,00        | 545.787.315,70          | 33,76%         |
|   | Priorità 5           | Incentivare uso efficiente risorse, il passaggio a economia con basse emissioni di carbonio e resiliente al clima               | 82.701.687,00         | 136.697.003,31          | 8,46%          |
|   | Priorità 6           | Preservare, ripristinare e valorizzare ecosistemi, inclusione sociale, riduzione povertà e sviluppo economico delle zone rurali | 108.204.000,00        | 178.849.586,78          | 11,06%         |
| Assistenza Tecnica  |                      | 22.716.024,00   | 37.547.147,11         | 2,32%                   |                |
| Misure discontinue  |                      | 28.150,00   | 46.528,93             | 0,00%                   |                |
| Tasso di partecipazione del FEASR:  |                      | 60,50%  | <b>978.122.000,00</b> | <b>1.616.730.578,51</b> | <b>100,00%</b> |

### 1.2 - Pagamenti a valore sul bilancio comunitario

#### Pagamenti

| Prefinanziamento | Pagamenti intermedi | Pagamenti complessivi | Percentuale di attuazione 2014-2020 (*) |
|------------------|---------------------|-----------------------|---|
| 29.727.540,00    | 345.455.033,04      | 375.182.573,04        | <b>38,36%</b>                           |

(\*) La percentuale di attuazione 2014-2020 comprende il prefinanziamento ed include la riserva di efficacia di attuazione.

Rischio Disimpegno - l'importo è calcolato al netto della Riserva di efficacia di attuazione dei Programmi (art.20 Reg.(UE) n. 1303/2013).

L'importo tiene conto del prefinanziamento pari al 3% di ciascun PSR

| Disimpegno 2015 | Rimanente da liquidare anni 2015-2016 | Rimanente da liquidare anni 2015-2017 | Rimanente da liquidare anni 2015-2018 | Rimanente da liquidare anni 2015-2019 | Rimanente da liquidare anni 2015-2020 |
|-----------------|---------------------------------------|---------------------------------------|---------------------------------------|---------------------------------------|---------------------------------------|
| 0,00            | 22.025.796,24                         | 155.172.827,06                        | 284.516.767,02                        | 414.119.135,50                        | 543.997.787,55                        |

#### Capacità di spesa delle singole annualità

| Capacità di spesa annualità 2015 | Capacità di spesa annualità 2016 | Capacità di spesa annualità 2017 | Capacità di spesa annualità 2018 | Capacità di spesa annualità 2019 | Capacità di spesa annualità 2020 |
|----------------------------------|----------------------------------|----------------------------------|----------------------------------|----------------------------------|----------------------------------|
| 100,00%                          | 88,93%                           | 0,00%                            | 0,00%                            | 0,00%                            | 0,00%                            |

# Programma di Sviluppo Rurale 2014-2020

**Puglia**

approvato da ultimo con Decisione C(2019)9243 - 16/12/2019

Dati aggiornati al:

15 ottobre 2020

importi in euro

## 2 - Stato di avanzamento per misura della spesa pubblica complessiva

| Misura | Descrizione   | SPESE PUBBLICA          | di cui FEASR          | SPESE PUBBLICA SOSTENUTA | di cui FEASR          |
|--------|---|-------------------------|-----------------------|--------------------------|-----------------------|
| M1     | Trasferim. conoscenze e azioni informaz.                      | 25.000.000,00           | 15.125.000,00         | 1.310.269,39             | 792.712,98            |
| M2     | Servizi consulenza, sostituz. e assist. gestione az.agric.    | 11.000.000,00           | 6.655.000,00          | 66.060,00                | 39.966,30             |
| M3     | Regimi qualità prodotti agric. e aliment.                     | 18.000.000,00           | 10.890.000,00         | 4.792.062,86             | 2.899.198,03          |
| M4     | Investimenti in immobilizzazioni materiali                    | 562.723.966,94          | 340.448.000,00        | 139.889.265,34           | 84.633.005,53         |
| M5     | Ripristino potenz. produtt. agric. causa calamità naturali    | 46.000.000,00           | 27.830.000,00         | 17.264.516,45            | 10.445.032,45         |
| M6     | Sviluppo Az.agric. e imprese                                  | 116.276.033,06          | 70.347.000,00         | 4.352.458,74             | 2.633.237,54          |
| M7     | Servizi base e rinnov. villaggi in zone rurali                | 20.000.000,00           | 12.100.000,00         | 802.199,32               | 485.330,59            |
| M8     | Investimenti sviluppo aree forest. e miglioram. redd. foreste | 110.000.000,00          | 66.550.000,00         | 25.198.627,83            | 15.245.169,84         |
| M9     | Costituzione associaz. e organiz.produttori                   | 5.027.249,59            | 3.041.486,00          | 2.322.654,12             | 1.405.205,74          |
| M10    | Pagamenti agro-climatico-ambientali                           | 192.000.000,00          | 116.160.000,00        | 102.321.346,31           | 61.904.414,52         |
| M11    | Agricoltura biologica   | 249.000.000,00          | 150.645.000,00        | 217.870.646,55           | 131.811.741,16        |
| M12    | Indennità Natura 2000 e ind. direttiva quadro acqua           | 277.315,70              | 167.776,00            | 272.100,94               | 164.621,07            |
| M13    | Indennità zone soggette a vincoli naturali o specifici        | 10.000,00               | 6.050,00              | 8.552,74                 | 5.174,41              |
| M14    | Benessere animali   | 0,00                    | 0,00                  | 0,00                     | 0,00                  |
| M15    | Servizi silvo-ambientali e climatici salvag. Foreste          | 0,00                    | 0,00                  | 0,00                     | 0,00                  |
| M16    | Cooperazione  | 64.972.750,41           | 39.308.514,00         | 7.321.582,55             | 4.429.557,44          |
| M17    | Gestione del rischio  | 0,00                    | 0,00                  | 796.382,96               | 481.811,69            |
| M18    | Fondi mutualiz. avversità atmosf., epiz. e fitop.             | 0,00                    | 0,00                  | 0,00                     | 0,00                  |
| M19    | Sostegno sviluppo locale LEADER                               | 158.849.586,78          | 96.104.000,00         | 31.195.640,74            | 18.873.362,65         |
| M20    | Assistenza Tecnica  | 37.547.147,11           | 22.716.024,00         | 15.171.841,87            | 9.178.964,33          |
| M113   | Prepensionamento  | 46.528,93               | 28.150,00             | 43.845,90                | 26.526,77             |
| M131   | Rispetto requisiti  | 0,00                    | 0,00                  | 0,00                     | 0,00                  |
| M341   | Acquisizione competenze                                       | 0,00                    | 0,00                  | 0,00                     | 0,00                  |
|        |   | <b>1.616.730.578,51</b> | <b>978.122.000,00</b> | <b>571.000.054,61</b>    | <b>345.455.033,04</b> |

PERCENTUALE DI AVANZAMENTO DELLA SPESA SUL TOTALE DEL PROGRAMMA

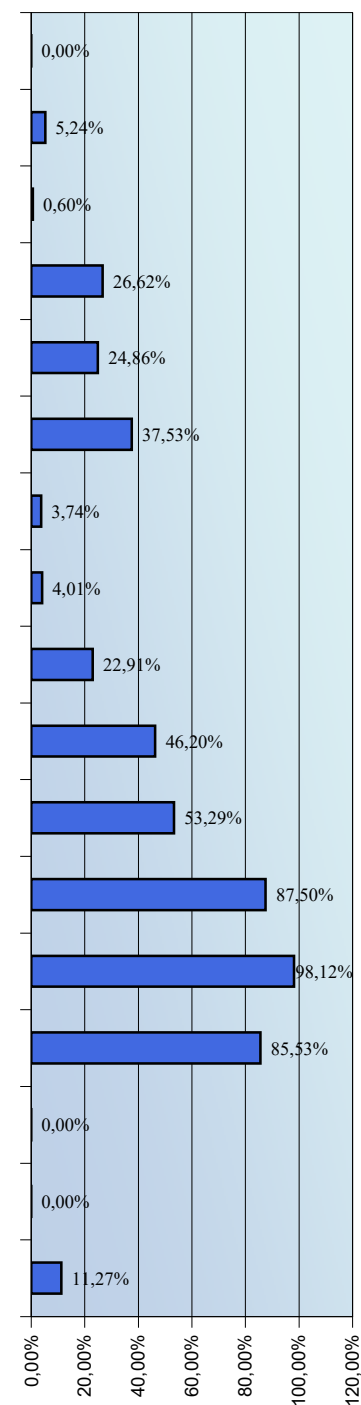

# Programma di Sviluppo Rurale

**Puglia**

Dati aggiornati al:

15 ottobre 2020

approvato da ultimo con Decisione C(2019)9243 - 16/12/2019

importi in euro

## 3 - Partecipazione pubblica e stato di avanzamento per Priorità e Focus Area

### 3.1 - Programmato della spesa pubblica per Focus Area

| Misura | FEASR          | Spesa Pubblica | %      |
|--------|----------------|----------------|--------|
| M4     | 120.880.813,00 | 199.802.996,69 | 64,91% |
| M6     | 42.350.000,00  | 70.000.000,00  | 22,74% |
| M8     | 3.025.000,00   | 5.000.000,00   | 1,62%  |
| M16    | 19.965.000,00  | 33.000.000,00  | 10,72% |

| Misura | FEASR         | Spesa Pubblica | %      |
|--------|---------------|----------------|--------|
| M1     | 15.125.000,00 | 25.000.000,00  | 10,87% |
| M4     | 96.028.000,00 | 158.723.966,94 | 69,01% |
| M6     | 27.997.000,00 | 46.276.033,06  | 20,12% |

| Misura | FEASR         | Spesa Pubblica | %      |
|--------|---------------|----------------|--------|
| M2     | 6.655.000,00  | 11.000.000,00  | 8,21%  |
| M3     | 10.890.000,00 | 18.000.000,00  | 13,43% |
| M4     | 54.450.000,00 | 90.000.000,00  | 67,16% |
| M9     | 3.041.486,00  | 5.027.249,59   | 3,75%  |
| M16    | 6.033.514,00  | 9.972.750,41   | 7,44%  |

| Misura | FEASR         | Spesa Pubblica | %       |
|--------|---------------|----------------|---------|
| M5     | 27.830.000,00 | 46.000.000,00  | 100,00% |

| Misura | FEASR          | Spesa Pubblica | %      |
|--------|----------------|----------------|--------|
| M4     | 45.375.000,00  | 75.000.000,00  | 13,74% |
| M8     | 17.847.500,00  | 29.500.000,00  | 5,41%  |
| M10    | 116.160.000,00 | 192.000.000,00 | 35,18% |
| M11    | 150.645.000,00 | 249.000.000,00 | 45,62% |
| M12    | 167.776,00     | 277.315,70     | 0,05%  |
| M13    | 6.050,00       | 10.000,00      | 0,00%  |

| Misura | FEASR         | Spesa Pubblica | %      |
|--------|---------------|----------------|--------|
| M4     | 20.084.187,00 | 33.197.003,31  | 76,85% |
| M16    | 6.050.000,00  | 10.000.000,00  | 23,15% |

| Misura | FEASR        | Spesa Pubblica | %       |
|--------|--------------|----------------|---------|
| M16    | 6.050.000,00 | 10.000.000,00  | 100,00% |

| FOCUS AREA NON PROGRAMMATA |  |  |  |
|----------------------------|--|--|--|
|----------------------------|--|--|--|

| Misura | FEASR        | Spesa Pubblica | %       |
|--------|--------------|----------------|---------|
| M4     | 3.630.000,00 | 6.000.000,00   | 100,00% |

| Misura | FEASR         | Spesa Pubblica | %       |
|--------|---------------|----------------|---------|
| M19    | 96.104.000,00 | 158.849.586,78 | 100,00% |

| FOCUS AREA NON PROGRAMMATA |  |  |  |
|----------------------------|--|--|--|
|----------------------------|--|--|--|

| Misura | FEASR         | Spesa Pubblica | %       |
|--------|---------------|----------------|---------|
| M7     | 12.100.000,00 | 20.000.000,00  | 100,00% |

| Misura | FEASR         | Spesa Pubblica | %      |
|--------|---------------|----------------|--------|
| M8     | 45.677.500,00 | 75.500.000,00  | 97,42% |
| M16    | 1.210.000,00  | 2.000.000,00   | 2,58%  |
| M17    | 0,00          | 0,00           | 0,00%  |

(%) : peso percentuale delle risorse all'interno della Focus Area

# Programma di Sviluppo Rurale

**Puglia**

Dati aggiornati al:  
15 ottobre 2020

approvato da ultimo con Decisione C(2019)9243 - 16/12/2019

importi in euro

## 3 - Partecipazione pubblica e stato di avanzamento per Priorità e Focus Area

### 3.2 - Stato di avanzamento per per priorità strategica e riserva di performance

| Priorità   | SPESA PUBBLICA PROGRAMMATA | PROGRAMMATO FEASR | SPESA PUBBLICA SOSTENUTA | di cui FEASR   | Target di Spesa al 2023 |               | PERCENTUALE DI AVANZAMENTO SUL TARGET 2023 |
|--|----------------------------|-------------------|--------------------------|----------------|-------------------------|---------------|--|
|  |                            |                   |                          |                | FEASR                   | % Avanz.      |  |
| <b>2</b> Priorità 2: potenziare la competitività agric. e redditività aziende agr.   | <b>537.802.996,69</b>      | 325.370.813,00    | <b>80.863.743,01</b>     | 48.922.564,52  | 338.197.557,94          | <b>14,47%</b> | 14,47%                                     |
| <b>3</b> Priorità 3: promuovere l'organizzazione filiera agroalim. e gestione rischi settore agric.                          | <b>180.000.000,00</b>      | 108.900.000,00    | <b>53.385.997,79</b>     | 32.298.528,66  | 93.686.238,50           | <b>34,48%</b> | 34,48%                                     |
| <b>4</b> Priorità 4: preservare, ripristinare e valorizzare ecosistemi dipendenti dall'agricoltura e foreste                 | <b>545.787.315,70</b>      | 330.201.326,00    | <b>348.679.261,92</b>    | 210.950.953,46 | 336.759.272,69          | <b>62,64%</b> | 62,64%                                     |
| <b>5</b> Priorità 5: incentivare uso efficiente risorse, passaggio a economia basse emissioni carbonio e resiliente al clima | <b>136.697.003,31</b>      | 82.701.687,00     | <b>40.857.524,07</b>     | 24.718.802,06  | 79.275.285,65           | <b>31,18%</b> | 31,18%                                     |
| <b>6</b> Priorità 6: inclusione sociale, riduzione povertà e sviluppo economico zone rurali                                  | <b>178.849.586,78</b>      | 108.204.000,00    | <b>31.997.840,07</b>     | 19.358.693,24  | 109.656.250,61          | <b>17,65%</b> | 17,65%                                     |

### 3.3 - Stato di avanzamento per focus area

| FA        | Descrizione Focus Area  | Spesa Pubblica Programmata | Programmato FEASR | Spesa Pubblica sostenuta | di cui pagato FEASR | PERCENTUALE DI AVANZAMENTO DELLA SPESA |
|-----------|---|----------------------------|-------------------|--------------------------|---------------------|--|
| <b>2a</b> | (a) incoraggiare ristruttur. Az. agric. con problemi strutturali e quota mercato esigua                                 | <b>307.802.996,69</b>      | 186.220.813,00    | <b>71.537.360,55</b>     | 43.280.103,13       | 23,24%                                 |
| <b>2b</b> | (b) favorire ricambio generazionale nel sett. agricolo  | <b>230.000.000,00</b>      | 139.150.000,00    | <b>9.326.382,46</b>      | 5.642.461,39        | 4,05%                                  |
| <b>3a</b> | (a) migliore l'integrazione dei produttori primari con regimi qualità, promozione prodotti, filiere corte, ass.produtt. | <b>134.000.000,00</b>      | 81.070.000,00     | <b>36.121.481,34</b>     | 21.853.496,21       | 26,96%                                 |
| <b>3b</b> | (b) sostegno gestione rischi aziendali  | <b>46.000.000,00</b>       | 27.830.000,00     | <b>17.264.516,45</b>     | 10.445.032,45       | 37,53%                                 |
| <b>p4</b> | (p4): preservare, ripristinare e valorizzare ecosistemi   | <b>545.787.315,70</b>      | 330.201.326,00    | <b>348.679.261,92</b>    | 210.950.953,46      | 63,89%                                 |
| <b>5a</b> | (a) rendere efficiente uso acqua nell'agricoltura   | <b>43.197.003,31</b>       | 26.134.187,00     | <b>23.237.214,31</b>     | 14.058.514,66       | 53,79%                                 |
| <b>5b</b> | (b) rendere efficiente uso energia nell'agric. e indust. alim.  | <b>10.000.000,00</b>       | 6.050.000,00      | <b>0,00</b>              | 0,00                | 0,00%                                  |
| <b>5c</b> | (c) favorire approv. e utilizzo fonti energia rinnov., sottoprodotti, residui e materie non alim. per bioeconomia       | <b>6.000.000,00</b>        | 3.630.000,00      | <b>0,00</b>              | 0,00                | 0,00%                                  |
| <b>5d</b> | (d) ridurre emissioni metano e protossido di azoto a carcio agricoltura   | <b>0,00</b>                | 0,00              | <b>0,00</b>              | 0,00                | 0,00%                                  |
| <b>5e</b> | (e) promuovere sequestro carbonio nel sett. agric. e forest.  | <b>77.500.000,00</b>       | 46.887.500,00     | <b>17.620.309,75</b>     | 10.660.287,40       | 22,74%                                 |
| <b>6a</b> | (a) favorire diversificazione, creaz. nuove piccole imprese e occup.ne  | <b>0,00</b>                | 0,00              | <b>0,00</b>              | 0,00                | 0,00%                                  |
| <b>6b</b> | (b) stimolare sviluppo locale in zone rurali  | <b>158.849.586,78</b>      | 96.104.000,00     | <b>31.195.640,74</b>     | 18.873.362,65       | 19,64%                                 |
| <b>6c</b> | (c) promuovere accessibilità, uso e qualità tecn. informaz. e comunicaz. (TIC) in zone rurali                           | <b>20.000.000,00</b>       | 12.100.000,00     | <b>802.199,32</b>        | 485.330,59          | 4,01%                                  |

# Programma di Sviluppo Rurale

2014-2020

**Sardegna**

approvato da ultimo con Decisione C(2020)354 - 20/01/2020

Dati aggiornati al:

15 ottobre 2020

importi in euro

## 1 - Stato di esecuzione del bilancio comunitario - FEASR

### 1.1 - Impegni sul bilancio comunitario

#### Partecipazione annua del FEASR (ventilazione finanziaria per anno)

|                               | 2014 | 2015        | 2016        | 2017       | 2018       | 2019       | 2020       | 2014-2020          |
|-------------------------------|------|-------------|-------------|------------|------------|------------|------------|--------------------|
| Stanzamenti complessivi       | 0    | 133.701.000 | 134.189.000 | 89.799.000 | 87.233.000 | 87.408.000 | 87.595.000 | <b>619.925.000</b> |
| di cui Riserva di Performance | 0    | 8.056.819   | 8.086.240   | 5.411.289  | 5.256.659  | 5.267.205  | 5.278.474  | <b>37.356.685</b>  |

#### Partecipazione pubblica per Priorità

| PRIORITA'   | Descrizione priorità | FEASR   | Spesa Pubblica        | % riparto               |                |
|---|----------------------|---|-----------------------|-------------------------|----------------|
| Priorità 1 : Promuovere trasferim. conoscenze e innovaz. sett. agric. e forest. e zone rurali | Priorità 2           | Potenziare la competitività agric. e redditività delle aziende agr.   | 132.502.087,20        | 276.046.015,00          | 21,37%         |
|   | Priorità 3           | Promuovere l'organizzazione filiera agroalim. e la gestione rischi settore agric.   | 146.981.150,00        | 306.210.729,17          | 23,71%         |
|   | Priorità 4           | Preservare, ripristinare e valorizzare gli ecosistemi dipendenti dall'agricoltura e foreste                                     | 233.981.112,80        | 487.460.651,67          | 37,74%         |
|   | Priorità 5           | Incentivare uso efficiente risorse, il passaggio a economia con basse emissioni di carbonio e resiliente al clima               | 25.454.400,00         | 53.030.000,00           | 4,11%          |
|   | Priorità 6           | Preservare, ripristinare e valorizzare ecosistemi, inclusione sociale, riduzione povertà e sviluppo economico delle zone rurali | 76.206.660,00         | 158.763.875,00          | 12,29%         |
|   | Assistenza Tecnica   |   | 4.788.491,00          | 9.976.022,92            | 0,77%          |
| Misure discontinue  |                      | 11.099,00   | 23.122,92             | 0,00%                   |                |
| Tasso di partecipazione del FEASR:  |                      | 48,00%  | <b>619.925.000,00</b> | <b>1.291.510.416,67</b> | <b>100,00%</b> |

### 1.2 - Pagamenti a valore sul bilancio comunitario

#### Pagamenti

| Prefinanziamento | Pagamenti intermedi | Pagamenti complessivi | Percentuale di attuazione 2014-2020 (*) |
|------------------|---------------------|-----------------------|---|
| 18.841.050,00    | 370.339.426,02      | 389.180.476,02        | <b>62,78%</b>                           |

(\*) La percentuale di attuazione 2014-2020 comprende il prefinanziamento ed include la riserva di efficacia di attuazione.

Rischio Disimpegno - l'importo è calcolato al netto della Riserva di efficacia di attuazione dei Programmi (art.20 Reg.(UE) n. 1303/2013).

L'importo tiene conto del prefinanziamento pari al 3% di ciascun PSR

| Disimpegno 2015 | Disimpegno 2016 | Disimpegno 2017 | Rimanente da liquidare anni 2015-2018 | Rimanente da liquidare anni 2015-2019 | Rimanente da liquidare anni 2015-2020 |
|-----------------|-----------------|-----------------|---------------------------------------|---------------------------------------|---------------------------------------|
| 0,00            | 0,00            | 0,00            | 28.930.516,98                         | 111.071.312,10                        | 193.387.838,60                        |

#### Capacità di spesa delle singole annualità

| Capacità di spesa annualità 2015 | Capacità di spesa annualità 2016 | Capacità di spesa annualità 2017 | Capacità di spesa annualità 2018 | Capacità di spesa annualità 2019 | Capacità di spesa annualità 2020 |
|----------------------------------|----------------------------------|----------------------------------|----------------------------------|----------------------------------|----------------------------------|
| 100,00%                          | 100,00%                          | 100,00%                          | 64,71%                           | 0,00%                            | 0,00%                            |

# Programma di Sviluppo Rurale 2014-2020

**Sardegna**

approvato da ultimo con Decisione C(2020)354 - 20/01/2020

Dati aggiornati al:

15 ottobre 2020

importi in euro

## 2 - Stato di avanzamento per misura della spesa pubblica complessiva

| Misura | Descrizione   | SPESA PUBBLICA          | di cui FEASR          | SPESA PUBBLICA SOSTENUTA | di cui FEASR          |
|--------|---|-------------------------|-----------------------|--------------------------|-----------------------|
| M1     | Trasferim. conoscenze e azioni informaz.                      | 2.720.000,00            | 1.305.600,00          | 619.845,00               | 297.525,60            |
| M2     | Servizi consulenza, sostituz. e assist. gestione az.agric.    | 5.500.000,00            | 2.640.000,00          | 41.741,67                | 20.036,00             |
| M3     | Regimi qualità prodotti agric. e aliment.                     | 4.400.000,00            | 2.112.000,00          | 712.874,56               | 342.179,79            |
| M4     | Investimenti in immobilizzazioni materiali                    | 267.398.515,00          | 128.351.287,20        | 100.810.798,06           | 48.389.183,07         |
| M5     | Ripristino potenz. produzz. agric. causa calamità naturali    | 15.000.000,00           | 7.200.000,00          | 9.675.453,48             | 4.644.217,67          |
| M6     | Sviluppo Az.agric. e imprese                                  | 80.000.000,00           | 38.400.000,00         | 34.593.681,46            | 16.604.967,10         |
| M7     | Servizi base e rinnov. villaggi in zone rurali                | 59.893.875,00           | 28.749.060,00         | 4.367.919,92             | 2.096.601,56          |
| M8     | Investimenti sviluppo aree forest. e miglioram. redd. foreste | 41.000.000,00           | 19.680.000,00         | 14.471.479,96            | 6.946.310,38          |
| M9     | Costituzione associaz. e organiz.produttori                   | 800.000,00              | 384.000,00            | 0,00                     | 0,00                  |
| M10    | Pagamenti agro-climatico-ambientali                           | 169.871.859,00          | 81.538.492,32         | 141.503.434,44           | 67.921.648,53         |
| M11    | Agricoltura biologica   | 78.250.000,00           | 37.560.000,00         | 43.954.405,21            | 21.098.114,50         |
| M12    | Indennità Natura 2000 e ind. direttiva quadro acqua           | 0,00                    | 0,00                  | 0,00                     | 0,00                  |
| M13    | Indennità zone soggette a vincoli naturali o specifici        | 222.604.166,67          | 106.850.000,00        | 209.719.783,40           | 100.665.496,03        |
| M14    | Benessere animali   | 225.638.229,17          | 108.306.350,00        | 188.580.787,17           | 90.518.777,84         |
| M15    | Servizi silvo-ambientali e climatici salvag. Foreste          | 4.200.000,00            | 2.016.000,00          | 2.532.149,60             | 1.215.431,81          |
| M16    | Cooperazione  | 27.634.626,00           | 13.264.620,48         | 34.500,00                | 16.560,00             |
| M17    | Gestione del rischio  | 0,00                    | 0,00                  | 1.442.510,90             | 692.405,23            |
| M18    | Fondi mutualiz. avversità atmosf., epiz. e fitop.             | 0,00                    | 0,00                  | 0,00                     | 0,00                  |
| M19    | Sostegno sviluppo locale LEADER                               | 76.600.000,00           | 36.768.000,00         | 16.876.756,35            | 8.100.843,05          |
| M20    | Assistenza Tecnica  | 9.976.022,92            | 4.788.491,00          | 1.602.262,77             | 769.086,13            |
| M113   | Prepensionamento  | 0,00                    | 0,00                  | 0,00                     | 0,00                  |
| M131   | Rispetto requisiti  | 23.122,92               | 11.099,00             | 86,94                    | 41,73                 |
| M341   | Acquisizione competenze                                       | 0,00                    | 0,00                  | 0,00                     | 0,00                  |
|        |   | <b>1.291.510.416,67</b> | <b>619.925.000,00</b> | <b>771.540.470,88</b>    | <b>370.339.426,02</b> |

PERCENTUALE DI AVANZAMENTO DELLA SPESA SUL TOTALE DEL PROGRAMMA

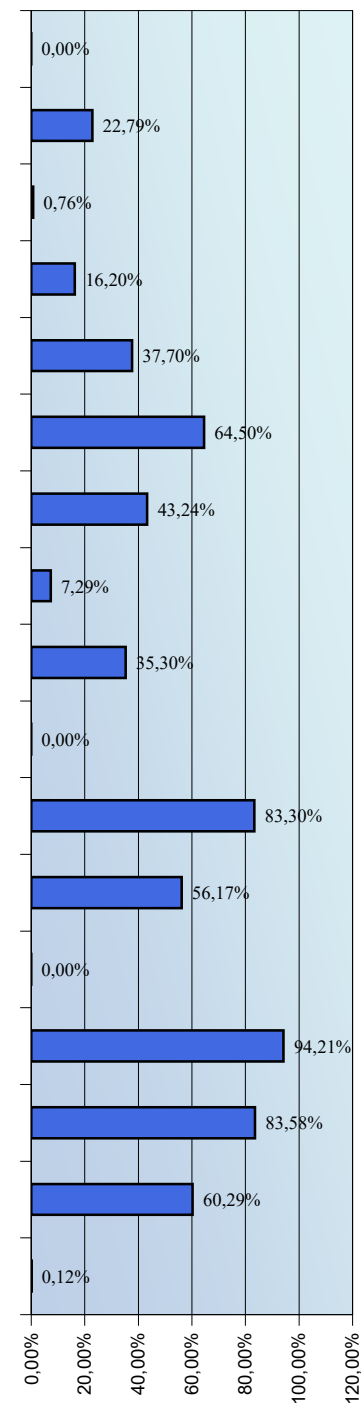



# Programma di Sviluppo Rurale

**Sardegna**

Dati aggiornati al:

15 ottobre 2020

approvato da ultimo con Decisione C(2020)354 - 20/01/2020

importi in euro

## 3 - Partecipazione pubblica e stato di avanzamento per Priorità e Focus Area

3.1 - Programmato della spesa pubblica per Focus Area

| Misura                            | FEASR          | Spesa Pubblica | %       |
|-----------------------------------|----------------|----------------|---------|
| <b>Focus Area 2A</b>              |                |                |         |
| M1                                | 33.600,00      | 70.000,00      | 0,04%   |
| M2                                | 426.000,00     | 887.500,00     | 0,52%   |
| M4                                | 80.064.000,00  | 166.800.000,00 | 98,49%  |
| M16                               | 768.000,00     | 1.600.000,00   | 0,94%   |
| <b>Focus Area 2B</b>              |                |                |         |
| M1                                | 67.200,00      | 140.000,00     | 0,13%   |
| M2                                | 648.000,00     | 1.350.000,00   | 1,27%   |
| M4                                | 20.927.287,20  | 43.598.515,00  | 40,87%  |
| M6                                | 28.800.000,00  | 60.000.000,00  | 56,24%  |
| M16                               | 768.000,00     | 1.600.000,00   | 1,50%   |
| <b>Focus Area 3A</b>              |                |                |         |
| M1                                | 50.400,00      | 105.000,00     | 0,04%   |
| M2                                | 360.000,00     | 750.000,00     | 0,26%   |
| M3                                | 2.112.000,00   | 4.400.000,00   | 1,51%   |
| M4                                | 20.160.000,00  | 42.000.000,00  | 14,43%  |
| M9                                | 384.000,00     | 800.000,00     | 0,27%   |
| M14                               | 108.306.350,00 | 225.638.229,17 | 77,52%  |
| M16                               | 8.347.200,00   | 17.390.000,00  | 5,97%   |
| <b>Focus Area 3B</b>              |                |                |         |
| M1                                | 28.800,00      | 60.000,00      | 0,40%   |
| M2                                | 18.000,00      | 37.500,00      | 0,25%   |
| M5                                | 7.200.000,00   | 15.000.000,00  | 99,16%  |
| M16                               | 14.400,00      | 30.000,00      | 0,20%   |
| <b>Focus Area 5A</b>              |                |                |         |
| M1                                | 16.800,00      | 35.000,00      | 0,23%   |
| M2                                | 144.000,00     | 300.000,00     | 1,96%   |
| M4                                | 7.200.000,00   | 15.000.000,00  | 97,82%  |
| <b>Focus Area 5B</b>              |                |                |         |
| <b>FOCUS AREA NON PROGRAMMATA</b> |                |                |         |
| <b>Focus Area 5C</b>              |                |                |         |
| M1                                | 33.600,00      | 70.000,00      | 1,56%   |
| M2                                | 144.000,00     | 300.000,00     | 6,67%   |
| M7                                | 1.980.000,00   | 4.125.000,00   | 91,77%  |
| <b>Focus Area 5D</b>              |                |                |         |
| <b>FOCUS AREA NON PROGRAMMATA</b> |                |                |         |
| <b>Focus Area 5E</b>              |                |                |         |
| M8                                | 15.840.000,00  | 33.000.000,00  | 99,40%  |
| M16                               | 96.000,00      | 200.000,00     | 0,60%   |
| M17                               | 0,00           | 0,00           | 0,00%   |
| <b>Priorità P4</b>                |                |                |         |
| M1                                | 1.041.600,00   | 2.170.000,00   | 0,45%   |
| M2                                | 864.000,00     | 1.800.000,00   | 0,37%   |
| M7                                | 1.920.000,00   | 4.000.000,00   | 0,82%   |
| M10                               | 81.538.492,32  | 169.871.859,00 | 34,85%  |
| M11                               | 37.560.000,00  | 78.250.000,00  | 16,05%  |
| M13                               | 106.850.000,00 | 222.604.166,67 | 45,67%  |
| M15                               | 2.016.000,00   | 4.200.000,00   | 0,86%   |
| M16                               | 2.191.020,48   | 4.564.626,00   | 0,94%   |
| <b>Focus Area 6A</b>              |                |                |         |
| M1                                | 16.800,00      | 35.000,00      | 0,10%   |
| M2                                | 18.000,00      | 37.500,00      | 0,11%   |
| M6                                | 9.600.000,00   | 20.000.000,00  | 56,62%  |
| M7                                | 2.400.000,00   | 5.000.000,00   | 14,16%  |
| M8                                | 3.840.000,00   | 8.000.000,00   | 22,65%  |
| M16                               | 1.080.000,00   | 2.250.000,00   | 6,37%   |
| <b>Focus Area 6B</b>              |                |                |         |
| M19                               | 36.768.000,00  | 76.600.000,00  | 100,00% |
| <b>Focus Area 6C</b>              |                |                |         |
| M1                                | 16.800,00      | 35.000,00      | 0,07%   |
| M2                                | 18.000,00      | 37.500,00      | 0,08%   |
| M7                                | 22.449.060,00  | 46.768.875,00  | 99,85%  |

(%) : peso percentuale delle risorse all'interno della Focus Area

# Programma di Sviluppo Rurale

## Sardegna

Dati aggiornati al:  
15 ottobre 2020

approvato da ultimo con Decisione C(2020)354 - 20/01/2020

importi in euro

### 3 - Partecipazione pubblica e stato di avanzamento per Priorità e Focus Area

#### 3.2 - Stato di avanzamento per per priorità strategica e riserva di performance

| Priorità   | SPESA PUBBLICA PROGRAMMATA | PROGRAMMATO FEASR | SPESA PUBBLICA SOSTENUTA | di cui FEASR   | Target di Spesa al 2023 |               | PERCENTUALE DI AVANZAMENTO SUL TARGET 2023 |
|--|----------------------------|-------------------|--------------------------|----------------|-------------------------|---------------|--|
|  |                            |                   |                          |                | FEASR                   | % Avanz.      |  |
| <b>2</b> Priorità 2: potenziare la competitività agric. e redditività aziende agr.   | <b>276.046.015,00</b>      | 132.502.087,20    | <b>110.632.289,10</b>    | 53.103.498,77  | 131.926.027,68          | <b>40,25%</b> | 40,25%                                     |
| <b>3</b> Priorità 3: promuovere l'organizzazione filiera agroalim. e gestione rischi settore agric.                          | <b>306.210.729,17</b>      | 146.981.150,00    | <b>219.973.440,00</b>    | 105.587.251,20 | 146.549.695,68          | <b>72,05%</b> | 72,05%                                     |
| <b>4</b> Priorità 4: preservare, ripristinare e valorizzare ecosistemi dipendenti dall'agricoltura e foreste                 | <b>487.460.651,67</b>      | 233.981.112,80    | <b>398.309.909,65</b>    | 191.188.756,63 | 233.910.536,96          | <b>81,74%</b> | 81,74%                                     |
| <b>5</b> Priorità 5: incentivare uso efficiente risorse, passaggio a economia basse emissioni carbonio e resiliente al clima | <b>53.030.000,00</b>       | 25.454.400,00     | <b>13.815.354,19</b>     | 6.631.370,01   | 25.455.120,00           | <b>26,05%</b> | 26,05%                                     |
| <b>6</b> Priorità 6: inclusione sociale, riduzione povertà e sviluppo economico zone rurali                                  | <b>158.763.875,00</b>      | 76.206.660,00     | <b>27.207.128,23</b>     | 13.059.421,55  | 77.690.364,48           | <b>16,81%</b> | 16,81%                                     |

#### 3.3 - Stato di avanzamento per focus area

| FA        | Descrizione Focus Area  | Spesa Pubblica Programmata | Programmato FEASR | Spesa Pubblica sostenuta | di cui pagato FEASR | PERCENTUALE DI AVANZAMENTO DELLA SPESA |
|-----------|---|----------------------------|-------------------|--------------------------|---------------------|--|
| <b>2a</b> | (a) incoraggiare ristruttur. Az. agric. con problemi strutturali e quota mercato esigua                                 | <b>169.357.500,00</b>      | 81.291.600,00     | <b>66.658.116,96</b>     | 31.995.896,14       | 39,36%                                 |
| <b>2b</b> | (b) favorire ricambio generazionale nel sett. agricolo  | <b>106.688.515,00</b>      | 51.210.487,20     | <b>43.974.172,15</b>     | 21.107.602,63       | 41,22%                                 |
| <b>3a</b> | (a) migliore l'integrazione dei produttori primari con regimi qualità, promozione prodotti, filiere corte, ass.produtt. | <b>291.083.229,17</b>      | 139.719.950,00    | <b>210.297.986,52</b>    | 100.943.033,53      | 72,25%                                 |
| <b>3b</b> | (b) sostegno gestione rischi aziendali  | <b>15.127.500,00</b>       | 7.261.200,00      | <b>9.675.453,48</b>      | 4.644.217,67        | 63,96%                                 |
| <b>p4</b> | (p4): preservare, ripristinare e valorizzare ecosistemi   | <b>487.460.651,67</b>      | 233.981.112,80    | <b>398.309.909,65</b>    | 191.188.756,63      | 81,71%                                 |
| <b>5a</b> | (a) rendere efficiente uso acqua nell'agricoltura   | <b>15.335.000,00</b>       | 7.360.800,00      | <b>214.886,96</b>        | 103.145,74          | 1,40%                                  |
| <b>5b</b> | (b) rendere efficiente uso energia nell'agric. e indust. alim.  | <b>0,00</b>                | 0,00              | <b>0,00</b>              | 0,00                | 0,00%                                  |
| <b>5c</b> | (c) favorire approv. e utilizzo fonti energia rinnov., sottoprodotti, residui e materie non alim. per bioeconomia       | <b>4.495.000,00</b>        | 2.157.600,00      | <b>0,00</b>              | 0,00                | 0,00%                                  |
| <b>5d</b> | (d) ridurre emissioni metano e protossido di azoto a carico agricoltura   | <b>0,00</b>                | 0,00              | <b>0,00</b>              | 0,00                | 0,00%                                  |
| <b>5e</b> | (e) promuovere sequestro carbonio nel sett. agric. e forest.  | <b>33.200.000,00</b>       | 15.936.000,00     | <b>13.600.467,23</b>     | 6.528.224,27        | 40,97%                                 |
| <b>6a</b> | (a) favorire diversificazione, creaz. nuove piccole imprese e occup.ne  | <b>35.322.500,00</b>       | 16.954.800,00     | <b>7.764.721,17</b>      | 3.727.066,16        | 21,98%                                 |
| <b>6b</b> | (b) stimolare sviluppo locale in zone rurali  | <b>76.600.000,00</b>       | 36.768.000,00     | <b>16.876.756,35</b>     | 8.100.843,05        | 22,03%                                 |
| <b>6c</b> | (c) promuovere accessibilità, uso e qualità tecn. informaz. e comunicaz. (TIC) in zone rurali                           | <b>46.841.375,00</b>       | 22.483.860,00     | <b>2.565.650,71</b>      | 1.231.512,34        | 5,48%                                  |

# Programma di Sviluppo Rurale 2014-2020

**Sicilia**

approvato da ultimo con Decisione C(2019)9229 - 16/12/2019

Dati aggiornati al:  
15 ottobre 2020

importi in euro

## 1 - Stato di esecuzione del bilancio comunitario - FEASR

### 1.1 - Impegni sul bilancio comunitario

#### Partecipazione annua del FEASR (ventilazione finanziaria per anno)

|                               | 2014 | 2015        | 2016        | 2017        | 2018        | 2019        | 2020        | 2014-2020            |
|-------------------------------|------|-------------|-------------|-------------|-------------|-------------|-------------|----------------------|
| Stanzamenti complessivi       | 0    | 284.995.000 | 286.036.000 | 191.415.000 | 185.946.000 | 186.318.000 | 186.714.000 | <b>1.321.424.000</b> |
| di cui Riserva di Performance | 0    | 17.173.820  | 17.236.534  | 11.534.639  | 11.205.110  | 11.227.527  | 11.251.390  | <b>79.629.021</b>    |

#### Partecipazione pubblica per Priorità

| PRIORITA'   | Descrizione priorità | FEASR   | Spesa Pubblica          | % riparto               |                |
|---|----------------------|---|-------------------------|-------------------------|----------------|
| Priorità 1 : Promuovere trasferim. conoscenze e innovaz. sett. agric. e forest. e zone rurali | Priorità 2           | Potenziare la competitività agric. e redditività delle aziende agr.   | 408.541.658,05          | 675.275.467,85          | 30,92%         |
|   | Priorità 3           | Promuovere l'organizzazione filiera agroalim. e la gestione rischi settore agric.   | 128.415.540,76          | 212.257.092,17          | 9,72%          |
|   | Priorità 4           | Preservare, ripristinare e valorizzare gli ecosistemi dipendenti dall'agricoltura e foreste                                     | 639.926.218,52          | 1.057.729.286,81        | 48,43%         |
|   | Priorità 5           | Incentivare uso efficiente risorse, il passaggio a economia con basse emissioni di carbonio e resiliente al clima               | 3.761.684,91            | 6.217.661,01            | 0,28%          |
|   | Priorità 6           | Preservare, ripristinare e valorizzare ecosistemi, inclusione sociale, riduzione povertà e sviluppo economico delle zone rurali | 127.960.697,76          | 211.505.285,55          | 9,68%          |
|   | Assistenza Tecnica   |   | 12.818.200,00           | 21.187.107,44           | 0,97%          |
| Misure discontinue  |                      | 0,00  | 0,00                    | 0,00%                   |                |
| Tasso di partecipazione del FEASR:  |                      | 60,50%  | <b>1.321.424.000,00</b> | <b>2.184.171.900,83</b> | <b>100,00%</b> |

### 1.2 - Pagamenti a valore sul bilancio comunitario

#### Pagamenti

| Prefinanziamento | Pagamenti intermedi | Pagamenti complessivi | Percentuale di attuazione 2014-2020 (*) |
|------------------|---------------------|-----------------------|---|
| 40.161.360,00    | 591.414.302,29      | 631.575.662,29        | <b>47,80%</b>                           |

(\*) La percentuale di attuazione 2014-2020 comprende il prefinanziamento ed include la riserva di efficacia di attuazione.

Rischio Disimpegno - l'importo è calcolato al netto della Riserva di efficacia di attuazione dei Programmi (art.20 Reg.(UE) n. 1303/2013).  
L'importo tiene conto del prefinanziamento pari al 3% di ciascun PSR

| Disimpegno 2015 | Disimpegno 2016 | Rimanente da liquidare anni 2015-2017 | Rimanente da liquidare anni 2015-2018 | Rimanente da liquidare anni 2015-2019 | Rimanente da liquidare anni 2015-2020 |
|-----------------|-----------------|---------------------------------------|---------------------------------------|---------------------------------------|---------------------------------------|
| 0,00            | 0,00            | 84.925.344,49                         | 259.666.234,16                        | 434.756.707,10                        | 610.219.317,08                        |

#### Capacità di spesa delle singole annualità

| Capacità di spesa annualità 2015 | Capacità di spesa annualità 2016 | Capacità di spesa annualità 2017 | Capacità di spesa annualità 2018 | Capacità di spesa annualità 2019 | Capacità di spesa annualità 2020 |
|----------------------------------|----------------------------------|----------------------------------|----------------------------------|----------------------------------|----------------------------------|
| 100,00%                          | 100,00%                          | 52,79%                           | 0,00%                            | 0,00%                            | 0,00%                            |

# Programma di Sviluppo Rurale 2014-2020

**Sicilia**

approvato da ultimo con Decisione C(2019)9229 - 16/12/2019

Dati aggiornati al:  
15 ottobre 2020

importi in euro

## 2 - Stato di avanzamento per misura della spesa pubblica complessiva

| Misura | Descrizione   | SPESSA PUBBLICA         | di cui FEASR            | SPESSA PUBBLICA SOSTENUTA | di cui FEASR          |
|--------|---|-------------------------|-------------------------|---------------------------|-----------------------|
| M1     | Trasferim. conoscenze e azioni informaz.                      | 5.699.999,98            | 3.448.499,99            | 0,00                      | 0,00                  |
| M2     | Servizi consulenza, sostituz. e assist. gestione az.agric.    | 3.000.000,00            | 1.815.000,00            | 15.960,00                 | 9.655,80              |
| M3     | Regimi qualità prodotti agric. e aliment.                     | 9.900.000,00            | 5.989.500,00            | 5.222.058,53              | 3.159.345,41          |
| M4     | Investimenti in immobilizzazioni materiali                    | 695.000.000,00          | 420.475.000,00          | 238.821.809,83            | 144.487.194,95        |
| M5     | Ripristino potenz. produtt. agric. causa calamità naturali    | 18.167.571,12           | 10.991.380,53           | 513.727,79                | 310.805,31            |
| M6     | Sviluppo Az.agric. e imprese                                  | 204.865.751,39          | 123.943.779,59          | 47.035.577,65             | 28.456.524,48         |
| M7     | Servizi base e rinnov. villaggi in zone rurali                | 46.600.000,00           | 28.193.000,00           | 9.750.040,40              | 5.898.774,44          |
| M8     | Investimenti sviluppo aree forest. e miglioram. redd. foreste | 156.743.547,01          | 94.829.845,94           | 31.822.708,17             | 19.252.738,44         |
| M9     | Costituzione associaz. e organiz.produttori                   | 0,00                    | 0,00                    | 0,00                      | 0,00                  |
| M10    | Pagamenti agro-climatico-ambientali                           | 260.300.001,12          | 157.481.500,68          | 137.154.831,67            | 82.978.673,16         |
| M11    | Agricoltura biologica   | 451.100.000,00          | 272.915.500,00          | 347.741.227,37            | 210.383.442,56        |
| M12    | Indennità Natura 2000 e ind. direttiva quadro acqua           | 42.000.000,00           | 25.410.000,00           | 38.472.571,75             | 23.275.905,91         |
| M13    | Indennità zone soggette a vincoli naturali o specifici        | 102.400.000,00          | 61.952.000,00           | 102.377.328,64            | 61.938.283,83         |
| M14    | Benessere animali   | 0,00                    | 0,00                    | 0,00                      | 0,00                  |
| M15    | Servizi silvo-ambientali e climatici salvag. Foreste          | 4.000.000,00            | 2.420.000,00            | 0,00                      | 0,00                  |
| M16    | Cooperazione  | 40.557.922,76           | 24.537.543,27           | 0,00                      | 0,00                  |
| M17    | Gestione del rischio  | 0,00                    | 0,00                    | 3.489.853,07              | 2.111.361,11          |
| M18    | Fondi mutualiz. avversità atmosf., epiz. e fitop.             | 0,00                    | 0,00                    | 0,00                      | 0,00                  |
| M19    | Sostegno sviluppo locale LEADER                               | 122.650.000,00          | 74.203.250,00           | 14.732.287,17             | 8.913.033,74          |
| M20    | Assistenza Tecnica  | 21.187.107,44           | 12.818.200,00           | 394.319,26                | 238.563,15            |
| M113   | Prepensionamento  | 0,00                    | 0,00                    | 0,00                      | 0,00                  |
| M131   | Rispetto requisiti  | 0,00                    | 0,00                    | 0,00                      | 0,00                  |
| M341   | Acquisizione competenze                                       | 0,00                    | 0,00                    | 0,00                      | 0,00                  |
|        |   | <b>2.184.171.900,83</b> | <b>1.321.424.000,00</b> | <b>977.544.301,31</b>     | <b>591.414.302,29</b> |

PERCENTUALE DI AVANZAMENTO DELLA SPESA SUL TOTALE DEL PROGRAMMA

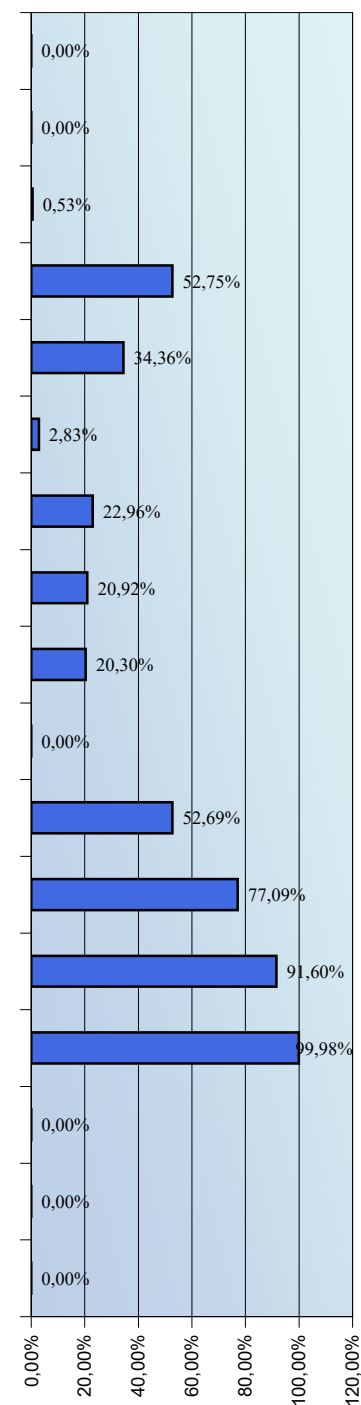

# Programma di Sviluppo Rurale

Sicilia

Dati aggiornati al:

15 ottobre 2020

approvato da ultimo con Decisione C(2019)9229 - 16/12/2019

importi in euro

## 3 - Partecipazione pubblica e stato di avanzamento per Priorità e Focus Area

### 3.1 - Programmato della spesa pubblica per Focus Area

| Misura | FEASR          | Spesa Pubblica | %      |
|--------|----------------|----------------|--------|
| M1     | 1.105.482,52   | 1.827.243,83   | 0,43%  |
| M2     | 317.625,00     | 525.000,00     | 0,12%  |
| M4     | 208.120.000,00 | 344.000.000,00 | 80,65% |
| M6     | 48.400.000,00  | 80.000.000,00  | 18,76% |
| M8     | 121.000,00     | 200.000,00     | 0,05%  |

| Misura | FEASR         | Spesa Pubblica | %      |
|--------|---------------|----------------|--------|
| M1     | 1.534.925,53  | 2.537.066,99   | 1,02%  |
| M2     | 317.625,00    | 525.000,00     | 0,21%  |
| M4     | 96.800.000,00 | 160.000.000,00 | 64,33% |
| M6     | 51.825.000,00 | 85.661.157,02  | 34,44% |

| Misura | FEASR         | Spesa Pubblica | %      |
|--------|---------------|----------------|--------|
| M1     | 128.037,54    | 211.632,30     | 0,11%  |
| M2     | 190.575,00    | 315.000,00     | 0,16%  |
| M3     | 5.989.500,00  | 9.900.000,00   | 5,10%  |
| M4     | 89.540.000,00 | 148.000.000,00 | 76,30% |
| M6     | 1.537.279,59  | 2.540.958,00   | 1,31%  |
| M16    | 19.965.000,00 | 33.000.000,00  | 17,01% |

| Misura | FEASR         | Spesa Pubblica | %      |
|--------|---------------|----------------|--------|
| M1     | 25.368,10     | 41.930,74      | 0,23%  |
| M2     | 48.400,00     | 80.000,00      | 0,44%  |
| M5     | 10.991.380,53 | 18.167.571,12  | 99,33% |

| Misura | FEASR          | Spesa Pubblica | %      |
|--------|----------------|----------------|--------|
| M1     | 293.871,90     | 485.738,68     | 0,05%  |
| M2     | 544.500,00     | 900.000,00     | 0,09%  |
| M4     | 26.015.000,00  | 43.000.000,00  | 4,07%  |
| M8     | 94.708.845,94  | 156.543.547,01 | 14,80% |
| M10    | 155.061.500,68 | 256.300.001,12 | 24,23% |
| M11    | 272.915.500,00 | 451.100.000,00 | 42,65% |
| M12    | 25.410.000,00  | 42.000.000,00  | 3,97%  |
| M13    | 61.952.000,00  | 102.400.000,00 | 9,68%  |
| M15    | 2.420.000,00   | 4.000.000,00   | 0,38%  |
| M16    | 605.000,00     | 1.000.000,00   | 0,09%  |
| M17    | 0,00           | 0,00           | 0,00%  |

| Misura | FEASR     | Spesa Pubblica | %      |
|--------|-----------|----------------|--------|
| M1     | 17.438,91 | 28.824,64      | 36,57% |
| M2     | 30.250,00 | 50.000,00      | 63,43% |

| Misura | FEASR         | Spesa Pubblica | %      |
|--------|---------------|----------------|--------|
| M1     | 173.083,90    | 286.089,09     | 0,68%  |
| M2     | 181.500,00    | 300.000,00     | 0,72%  |
| M6     | 22.181.500,00 | 36.663.636,36  | 87,40% |
| M16    | 2.843.500,00  | 4.700.000,00   | 11,20% |

| Misura | FEASR     | Spesa Pubblica | %      |
|--------|-----------|----------------|--------|
| M1     | 5.445,00  | 9.000,00       | 26,47% |
| M2     | 15.125,00 | 25.000,00      | 73,53% |

| Misura | FEASR         | Spesa Pubblica | %      |
|--------|---------------|----------------|--------|
| M7     | 14.943.500,00 | 24.700.000,00  | 16,76% |
| M19    | 74.203.250,00 | 122.650.000,00 | 83,24% |

| Misura | FEASR        | Spesa Pubblica | %      |
|--------|--------------|----------------|--------|
| M1     | 9.462,20     | 15.640,00      | 0,81%  |
| M2     | 30.250,00    | 50.000,00      | 2,60%  |
| M16    | 1.124.043,27 | 1.857.922,76   | 96,59% |

| Misura | FEASR         | Spesa Pubblica | %      |
|--------|---------------|----------------|--------|
| M1     | 106.213,86    | 175.560,10     | 0,79%  |
| M2     | 78.650,00     | 130.000,00     | 0,59%  |
| M7     | 13.249.500,00 | 21.900.000,00  | 98,62% |

| Misura | FEASR     | Spesa Pubblica | %      |
|--------|-----------|----------------|--------|
| M1     | 3.932,50  | 6.500,00       | 11,50% |
| M2     | 30.250,00 | 50.000,00      | 88,50% |

| Misura | FEASR        | Spesa Pubblica | %      |
|--------|--------------|----------------|--------|
| M1     | 45.238,03    | 74.773,60      | 1,81%  |
| M2     | 30.250,00    | 50.000,00      | 1,21%  |
| M10    | 2.420.000,00 | 4.000.000,00   | 96,98% |

(%) : peso percentuale delle risorse all'interno della Focus Area

# Programma di Sviluppo Rurale

## Sicilia

Dati aggiornati al:  
15 ottobre 2020

approvato da ultimo con Decisione C(2019)9229 - 16/12/2019

importi in euro

### 3 - Partecipazione pubblica e stato di avanzamento per Priorità e Focus Area

#### 3.2 - Stato di avanzamento per per priorità strategica e riserva di performance

| Priorità   | SPESA PUBBLICA PROGRAMMATA | PROGRAMMATO FEASR | SPESA PUBBLICA SOSTENUTA | di cui FEASR   | Target di Spesa al 2023 |               | PERCENTUALE DI AVANZAMENTO SUL TARGET 2023 |
|--|----------------------------|-------------------|--------------------------|----------------|-------------------------|---------------|--|
|  |                            |                   |                          |                | FEASR                   | % Avanz.      |  |
| <b>2</b> Priorità 2: potenziare la competitività agric. e redditività aziende agr.   | <b>675.275.467,85</b>      | 408.541.658,05    | <b>210.307.910,30</b>    | 127.236.285,73 | 410.704.296,52          | <b>30,98%</b> | 30,98%                                     |
| <b>3</b> Priorità 3: promuovere l'organizzazione filiera agroalim. e gestione rischi settore agric.                          | <b>212.257.092,17</b>      | 128.415.540,76    | <b>72.928.285,44</b>     | 44.121.612,69  | 129.763.963,45          | <b>34,00%</b> | 34,00%                                     |
| <b>4</b> Priorità 4: preservare, ripristinare e valorizzare ecosistemi dipendenti dall'agricoltura e foreste                 | <b>1.057.729.286,81</b>    | 639.926.218,52    | <b>665.236.580,89</b>    | 402.468.131,44 | 634.263.657,61          | <b>63,45%</b> | 63,45%                                     |
| <b>5</b> Priorità 5: incentivare uso efficiente risorse, passaggio a economia basse emissioni carbonio e resiliente al clima | <b>6.217.661,01</b>        | 3.761.684,91      | <b>2.358.612,74</b>      | 1.426.960,71   | 4.396.686,25            | <b>32,46%</b> | 32,46%                                     |
| <b>6</b> Priorità 6: inclusione sociale, riduzione povertà e sviluppo economico zone rurali                                  | <b>211.505.285,55</b>      | 127.960.697,76    | <b>26.318.592,68</b>     | 15.922.748,57  | 131.568.312,12          | <b>12,10%</b> | 12,10%                                     |

#### 3.3 - Stato di avanzamento per focus area

| FA        | Descrizione Focus Area  | Spesa Pubblica Programmata | Programmato FEASR | Spesa Pubblica sostenuta | di cui pagato FEASR | PERCENTUALE DI AVANZAMENTO DELLA SPESA |
|-----------|---|----------------------------|-------------------|--------------------------|---------------------|--|
| <b>2a</b> | (a) incoraggiare ristruttur. Az. agric. con problemi strutturali e quota mercato esigua                                 | <b>426.552.243,83</b>      | 258.064.107,52    | <b>147.384.090,66</b>    | 89.167.374,85       | 34,55%                                 |
| <b>2b</b> | (b) favorire ricambio generazionale nel sett. agricolo  | <b>248.723.224,02</b>      | 150.477.550,53    | <b>62.923.819,64</b>     | 38.068.910,88       | 25,30%                                 |
| <b>3a</b> | (a) migliore l'integrazione dei produttori primari con regimi qualità, promozione prodotti, filiere corte, ass.produtt. | <b>193.967.590,30</b>      | 117.350.392,13    | <b>72.414.557,65</b>     | 43.810.807,38       | 37,33%                                 |
| <b>3b</b> | (b) sostegno gestione rischi aziendali  | <b>18.289.501,87</b>       | 11.065.148,63     | <b>513.727,79</b>        | 310.805,31          | 2,81%                                  |
| <b>p4</b> | (p4): preservare, ripristinare e valorizzare ecosistemi   | <b>1.057.729.286,81</b>    | 639.926.218,52    | <b>665.236.580,89</b>    | 402.468.131,44      | 62,89%                                 |
| <b>5a</b> | (a) rendere efficiente uso acqua nell'agricoltura   | <b>78.824,64</b>           | 47.688,91         | <b>0,00</b>              | 0,00                | 0,00%                                  |
| <b>5b</b> | (b) rendere efficiente uso energia nell'agric. e indust. alim.  | <b>34.000,00</b>           | 20.570,00         | <b>0,00</b>              | 0,00                | 0,00%                                  |
| <b>5c</b> | (c) favorire approv. e utilizzo fonti energia rinnov., sottoprodotti, residui e materie non alim. per bioeconomia       | <b>1.923.562,76</b>        | 1.163.755,47      | <b>0,00</b>              | 0,00                | 0,00%                                  |
| <b>5d</b> | (d) ridurre emissioni metano e protossido di azoto a carcio agricoltura   | <b>56.500,00</b>           | 34.182,50         | <b>0,00</b>              | 0,00                | 0,00%                                  |
| <b>5e</b> | (e) promuovere sequestro carbonio nel sett. agric. e forest.  | <b>4.124.773,60</b>        | 2.495.488,03      | <b>2.358.612,74</b>      | 1.426.960,71        | 57,18%                                 |
| <b>6a</b> | (a) favorire diversificazione, creaz. nuove piccole imprese e occup.ne  | <b>41.949.725,45</b>       | 25.379.583,90     | <b>1.836.265,11</b>      | 1.110.940,39        | 4,38%                                  |
| <b>6b</b> | (b) stimolare sviluppo locale in zone rurali  | <b>147.350.000,00</b>      | 89.146.750,00     | <b>18.483.577,55</b>     | 11.182.564,42       | 12,54%                                 |
| <b>6c</b> | (c) promuovere accessibilità, uso e qualità tecn. informaz. e comunicaz. (TIC) in zone rurali                           | <b>22.205.560,10</b>       | 13.434.363,86     | <b>5.998.750,02</b>      | 3.629.243,76        | 27,01%                                 |

# Programma di Sviluppo Rurale 2014-2020

## Toscana

approvato da ultimo con Decisione C(2019)7684 - 22/10/2019

Dati aggiornati al:  
15 ottobre 2020

importi in euro

### 1 - Stato di esecuzione del bilancio comunitario - FEASR

#### 1.1 - Impegni sul bilancio comunitario

##### Partecipazione annua del FEASR (ventilazione finanziaria per anno)

|                               | 2014 | 2015       | 2016       | 2017       | 2018       | 2019       | 2020       | 2014-2020   |
|-------------------------------|------|------------|------------|------------|------------|------------|------------|-------------|
| Stanzamenti complessivi       | 0    | 88.294.000 | 88.617.000 | 59.302.000 | 57.608.000 | 57.723.000 | 57.846.000 | 409.390.000 |
| di cui Riserva di Performance | 0    | 5.320.616  | 5.340.046  | 3.573.543  | 3.471.456  | 3.478.386  | 3.485.798  | 24.669.845  |

##### Partecipazione pubblica per Priorità

| PRIORITA'   | Descrizione priorità | FEASR   | Spesa Pubblica | % riparto      |         |
|---|----------------------|---|----------------|----------------|---------|
| Priorità 1 : Promuovere trasferim. conoscenze e innovaz. sett. agric. e forest. e zone rurali | Priorità 2           | Potenziare la competitività agric. e redditività delle aziende agr.   | 88.901.346,00  | 206.171.952,69 | 21,72%  |
|   | Priorità 3           | Promuovere l'organizzazione filiera agroalim. e la gestione rischi settore agric.   | 81.609.954,00  | 189.262.416,51 | 19,93%  |
|   | Priorità 4           | Preservare, ripristinare e valorizzare gli ecosistemi dipendenti dall'agricoltura e foreste                                     | 136.512.691,00 | 316.587.873,38 | 33,35%  |
|   | Priorità 5           | Incentivare uso efficiente risorse, il passaggio a economia con basse emissioni di carbonio e resiliente al clima               | 54.155.178,00  | 125.591.785,71 | 13,23%  |
|   | Priorità 6           | Preservare, ripristinare e valorizzare ecosistemi, inclusione sociale, riduzione povertà e sviluppo economico delle zone rurali | 41.871.184,00  | 97.103.859,00  | 10,23%  |
|   | Assistenza Tecnica   |   | 5.539.943,00   | 12.847.734,23  | 1,35%   |
| Misure discontinue  |                      | 799.704,00  | 1.854.601,11   | 0,20%          |         |
| Tasso di partecipazione del FEASR:  |                      | 43,12%  | 409.390.000,00 | 949.420.222,63 | 100,00% |

#### 1.2 - Pagamenti a valore sul bilancio comunitario

##### Pagamenti

| Prefinanziamento | Pagamenti intermedi | Pagamenti complessivi | Percentuale di attuazione 2014-2020 (*) |
|------------------|---------------------|-----------------------|---|
| 12.442.380,00    | 202.803.485,70      | 215.245.865,70        | 52,58%                                  |

(\*) La percentuale di attuazione 2014-2020 comprende il prefinanziamento ed include la riserva di efficacia di attuazione.

Rischio Disimpegno - l'importo è calcolato al netto della Riserva di efficacia di attuazione dei Programmi (art.20 Reg.(UE) n. 1303/2013).

L'importo tiene conto del prefinanziamento pari al 3% di ciascun PSR

| Disimpegno 2015 | Disimpegno 2016 | Rimanente da liquidare anni 2015-2017 | Rimanente da liquidare anni 2015-2018 | Rimanente da liquidare anni 2015-2019 | Rimanente da liquidare anni 2015-2020 |
|-----------------|-----------------|---------------------------------------|---------------------------------------|---------------------------------------|---------------------------------------|
| 0,00            | 0,00            | 6.732.928,47                          | 60.869.472,80                         | 115.114.087,23                        | 169.474.289,68                        |

##### Capacità di spesa delle singole annualità

| Capacità di spesa annualità 2015 | Capacità di spesa annualità 2016 | Capacità di spesa annualità 2017 | Capacità di spesa annualità 2018 | Capacità di spesa annualità 2019 | Capacità di spesa annualità 2020 |
|----------------------------------|----------------------------------|----------------------------------|----------------------------------|----------------------------------|----------------------------------|
| 100,00%                          | 100,00%                          | 87,92%                           | 0,00%                            | 0,00%                            | 0,00%                            |



# Programma di Sviluppo Rurale 2014-2020

**Toscana**

approvato da ultimo con Decisione C(2019)7684 - 22/10/2019

Dati aggiornati al:

15 ottobre 2020

importi in euro

## 2 - Stato di avanzamento per misura della spesa pubblica complessiva

| Misura | Descrizione   | SPESSA PUBBLICA | di cui FEASR   | SPESSA PUBBLICA SOSTENUTA | di cui FEASR   |
|--------|---|-----------------|----------------|---------------------------|----------------|
| M1     | Trasferim. conoscenze e azioni informaz.                      | 12.051.769,48   | 5.196.723,00   | 1.333.592,69              | 575.045,17     |
| M2     | Servizi consulenza, sostituz. e assist. gestione az.agric.    | 18.066.479,59   | 7.790.266,00   | 5.618.010,00              | 2.422.485,91   |
| M3     | Regimi qualità prodotti agric. e aliment.                     | 9.802.599,72    | 4.226.881,00   | 4.987.916,60              | 2.150.789,64   |
| M4     | Investimenti in immobilizzazioni materiali                    | 256.440.582,10  | 110.577.179,00 | 119.649.961,13            | 51.593.063,24  |
| M5     | Ripristino potenz. produtt. agric. causa calamità naturali    | 20.970.902,13   | 9.042.653,00   | 929.766,26                | 400.915,21     |
| M6     | Sviluppo Az.agric. e imprese                                  | 93.608.578,39   | 40.364.019,00  | 45.593.683,37             | 19.659.996,27  |
| M7     | Servizi base e rinnov. villaggi in zone rurali                | 45.120.000,00   | 19.455.744,00  | 11.345.306,49             | 4.892.096,16   |
| M8     | Investimenti sviluppo aree forest. e miglioram. redd. foreste | 132.867.799,17  | 57.292.595,00  | 56.990.905,57             | 24.574.478,48  |
| M9     | Costituzione associaz. e organiz.produttori                   | 0,00            | 0,00           | 0,00                      | 0,00           |
| M10    | Pagamenti agro-climatico-ambientali                           | 50.788.409,09   | 21.899.962,00  | 27.791.744,53             | 11.983.800,24  |
| M11    | Agricoltura biologica   | 169.172.500,00  | 72.947.182,00  | 141.949.769,36            | 61.208.740,55  |
| M12    | Indennità Natura 2000 e ind. direttiva quadro acqua           | 0,00            | 0,00           | 0,00                      | 0,00           |
| M13    | Indennità zone soggette a vincoli naturali o specifici        | 27.875.531,08   | 12.019.929,00  | 22.861.274,88             | 9.857.781,73   |
| M14    | Benessere animali   | 72.898,89       | 31.434,00      | 32.077,71                 | 13.831,91      |
| M15    | Servizi silvo-ambientali e climatici salvag. Foreste          | 1.618.499,54    | 697.897,00     | 1.136.627,53              | 490.113,79     |
| M16    | Cooperazione  | 39.157.479,13   | 16.884.705,00  | 13.337.992,02             | 5.751.342,16   |
| M17    | Gestione del rischio  | 0,00            | 0,00           | 1.179.915,56              | 508.779,59     |
| M18    | Fondi mutualiz. avversità atmosf., epiz. e fitop.             | 0,00            | 0,00           | 0,00                      | 0,00           |
| M19    | Sostegno sviluppo locale LEADER                               | 57.103.859,00   | 24.623.184,00  | 11.791.244,92             | 5.084.384,81   |
| M20    | Assistenza Tecnica  | 12.847.734,23   | 5.539.943,00   | 2.532.771,27              | 1.092.130,97   |
| M113   | Prepensionamento  | 1.854.601,11    | 799.704,00     | 1.260.922,70              | 543.709,87     |
| M131   | Rispetto requisiti  | 0,00            | 0,00           | 0,00                      | 0,00           |
| M341   | Acquisizione competenze                                       | 0,00            | 0,00           | 0,00                      | 0,00           |
|        |   | 949.420.222,63  | 409.390.000,00 | 470.323.482,61            | 202.803.485,70 |

PERCENTUALE DI AVANZAMENTO DELLA SPESA SUL TOTALE DEL PROGRAMMA

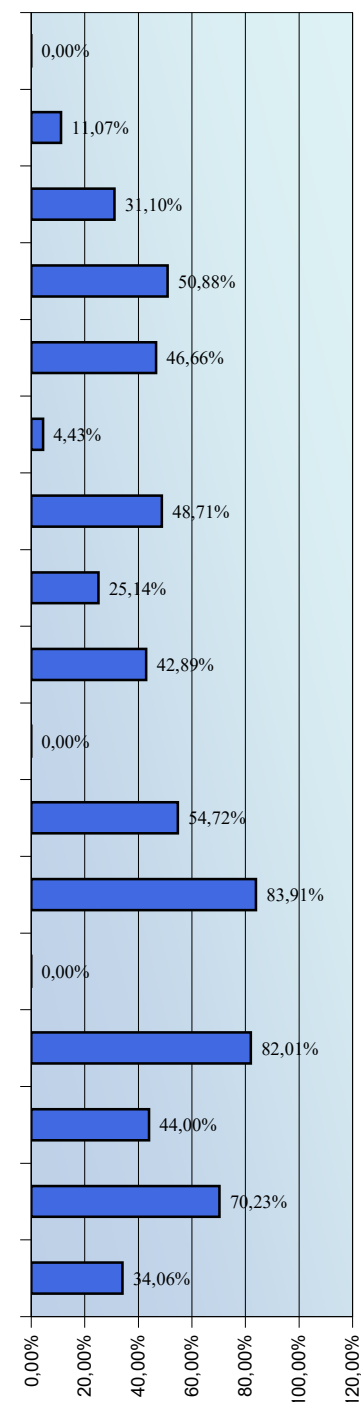

# Programma di Sviluppo Rurale

Dati aggiornati al:

**Toscana**

15 ottobre 2020

approvato da ultimo con Decisione C(2019)7684 - 22/10/2019

importi in euro

## 3 - Partecipazione pubblica e stato di avanzamento per Priorità e Focus Area

### 3.1 - Programmato della spesa pubblica per Focus Area

| Misura                            | FEASR         | Spesa Pubblica | %       |
|-----------------------------------|---------------|----------------|---------|
| <b>Focus Area 2A</b>              |               |                |         |
| M1                                | 569.615,00    | 1.320.999,54   | 1,33%   |
| M2                                | 1.931.472,00  | 4.479.294,99   | 4,50%   |
| M4                                | 19.960.166,00 | 46.289.809,83  | 46,54%  |
| M6                                | 18.849.304,00 | 43.713.599,26  | 43,95%  |
| M16                               | 1.581.564,00  | 3.667.820,04   | 3,69%   |
| <b>Focus Area 2B</b>              |               |                |         |
| M1                                | 560.560,00    | 1.300.000,00   | 1,22%   |
| M2                                | 21.560,00     | 50.000,00      | 0,05%   |
| M4                                | 24.623.184,00 | 57.103.859,00  | 53,52%  |
| M6                                | 20.803.921,00 | 48.246.570,04  | 45,22%  |
| <b>Focus Area 3A</b>              |               |                |         |
| M1                                | 996.503,00    | 2.310.999,54   | 1,41%   |
| M2                                | 155.232,00    | 360.000,00     | 0,22%   |
| M3                                | 4.226.881,00  | 9.802.599,72   | 5,96%   |
| M4                                | 54.772.844,00 | 127.024.220,78 | 77,25%  |
| M8                                | 8.293.095,00  | 19.232.595,08  | 11,70%  |
| M14                               | 31.434,00     | 72.898,89      | 0,04%   |
| M16                               | 2.431.192,00  | 5.638.200,37   | 3,43%   |
| <b>Focus Area 3B</b>              |               |                |         |
| M1                                | 301.840,00    | 700.000,00     | 2,82%   |
| M2                                | 495.880,00    | 1.150.000,00   | 4,63%   |
| M5                                | 9.042.653,00  | 20.970.902,13  | 84,49%  |
| M16                               | 862.400,00    | 2.000.000,00   | 8,06%   |
| <b>Focus Area 5A</b>              |               |                |         |
| M1                                | 388.080,00    | 900.000,00     | 6,63%   |
| M2                                | 664.048,00    | 1.540.000,00   | 11,34%  |
| M4                                | 3.077.841,00  | 7.137.850,19   | 52,57%  |
| M16                               | 1.724.800,00  | 4.000.000,00   | 29,46%  |
| <b>Focus Area 5B</b>              |               |                |         |
| <b>FOCUS AREA NON PROGRAMMATA</b> |               |                |         |
| <b>Focus Area 5C</b>              |               |                |         |
| <b>FOCUS AREA NON PROGRAMMATA</b> |               |                |         |
| <b>Focus Area 5D</b>              |               |                |         |
| M1                                | 509.679,00    | 1.182.001,39   | 5,11%   |
| M2                                | 1.315.464,00  | 3.050.705,01   | 13,18%  |
| M4                                | 1.893.766,00  | 4.391.850,65   | 18,98%  |
| M6                                | 710.794,00    | 1.648.409,09   | 7,12%   |
| M7                                | 1.431.584,00  | 3.320.000,00   | 14,35%  |
| M16                               | 4.118.197,00  | 9.550.549,63   | 41,27%  |
| <b>Focus Area 5E</b>              |               |                |         |
| M1                                | 344.960,00    | 800.000,00     | 1,36%   |
| M2                                | 659.736,00    | 1.530.000,00   | 2,61%   |
| M8                                | 22.983.141,00 | 53.300.419,76  | 90,91%  |
| M16                               | 1.293.600,00  | 3.000.000,00   | 5,12%   |
| <b>Priorità P4</b>                |               |                |         |
| M1                                | 1.137.406,00  | 2.637.769,02   | 0,83%   |
| M2                                | 1.882.826,00  | 4.366.479,59   | 1,38%   |
| M4                                | 6.249.378,00  | 14.492.991,65  | 4,58%   |
| M7                                | 776.160,00    | 1.800.000,00   | 0,57%   |
| M8                                | 26.016.359,00 | 60.334.784,32  | 19,06%  |
| M10                               | 11.206.202,00 | 25.988.409,09  | 8,21%   |
| M11                               | 72.947.182,00 | 169.172.500,00 | 53,44%  |
| M13                               | 12.019.929,00 | 27.875.531,08  | 8,80%   |
| M15                               | 697.897,00    | 1.618.499,54   | 0,51%   |
| M16                               | 3.579.352,00  | 8.300.909,09   | 2,62%   |
| M17                               | 0,00          | 0,00           | 0,00%   |
| <b>Focus Area 6A</b>              |               |                |         |
| <b>FOCUS AREA NON PROGRAMMATA</b> |               |                |         |
| <b>Focus Area 6B</b>              |               |                |         |
| <b>FOCUS AREA NON PROGRAMMATA</b> |               |                |         |
| <b>Focus Area 6C</b>              |               |                |         |
| M7                                | 17.248.000,00 | 40.000.000,00  | 100,00% |
| <b>Focus Area 6A</b>              |               |                |         |
| <b>FOCUS AREA NON PROGRAMMATA</b> |               |                |         |
| <b>Focus Area 6B</b>              |               |                |         |
| <b>FOCUS AREA NON PROGRAMMATA</b> |               |                |         |
| <b>Focus Area 6C</b>              |               |                |         |
| M19                               | 24.623.184,00 | 57.103.859,00  | 100,00% |

(%) : peso percentuale delle risorse all'interno della Focus Area

# Programma di Sviluppo Rurale

Dati aggiornati al:

15 ottobre 2020

## Toscana

approvato da ultimo con Decisione C(2019)7684 - 22/10/2019

importi in euro

### 3 - Partecipazione pubblica e stato di avanzamento per Priorità e Focus Area

#### 3.2 - Stato di avanzamento per per priorità strategica e riserva di performance

| Priorità   | SPESA PUBBLICA PROGRAMMATA | PROGRAMMATO FEASR | SPESA PUBBLICA SOSTENUTA | di cui FEASR  | Target di Spesa al 2023 |               | PERCENTUALE DI AVANZAMENTO SUL TARGET 2023 |
|--|----------------------------|-------------------|--------------------------|---------------|-------------------------|---------------|--|
|  |                            |                   |                          |               | FEASR                   | % Avanz.      |  |
| <b>2</b> Priorità 2: potenziare la competitività agric. e redditività aziende agr.   | <b>206.171.952,69</b>      | 88.901.346,00     | <b>107.151.336,20</b>    | 46.203.656,17 | 94.804.359,43           | <b>48,74%</b> | 48,74%                                     |
| <b>3</b> Priorità 3: promuovere l'organizzazione filiera agroalim. e gestione rischi settore agric.                          | <b>189.262.416,51</b>      | 81.609.954,00     | <b>77.759.732,26</b>     | 33.529.996,55 | 77.548.145,94           | <b>43,24%</b> | 43,24%                                     |
| <b>4</b> Priorità 4: preservare, ripristinare e valorizzare ecosistemi dipendenti dall'agricoltura e foreste                 | <b>316.587.873,38</b>      | 136.512.691,00    | <b>207.235.887,01</b>    | 89.360.114,48 | 129.935.313,08          | <b>68,77%</b> | 68,77%                                     |
| <b>5</b> Priorità 5: incentivare uso efficiente risorse, passaggio a economia basse emissioni carbonio e resiliente al clima | <b>125.591.785,71</b>      | 54.155.178,00     | <b>51.246.281,75</b>     | 22.097.396,69 | 58.972.782,98           | <b>37,47%</b> | 37,47%                                     |
| <b>6</b> Priorità 6: inclusione sociale, riduzione povertà e sviluppo economico zone rurali                                  | <b>97.103.859,00</b>       | 41.871.184,00     | <b>23.136.551,41</b>     | 9.976.480,97  | 42.237.704,86           | <b>23,62%</b> | 23,62%                                     |

#### 3.3 - Stato di avanzamento per focus area

| FA        | Descrizione Focus Area  | Spesa Pubblica Programmata | Programmato FEASR | Spesa Pubblica sostenuta | di cui pagato FEASR | PERCENTUALE DI AVANZAMENTO DELLA SPESA |
|-----------|---|----------------------------|-------------------|--------------------------|---------------------|--|
| <b>2a</b> | (a) incoraggiare ristruttur. Az. agric. con problemi strutturali e quota mercato esigua                                 | <b>99.471.523,65</b>       | 42.892.121,00     | <b>47.836.144,57</b>     | 20.626.945,54       | 48,09%                                 |
| <b>2b</b> | (b) favorire ricambio generazionale nel sett. agricolo  | <b>106.700.429,04</b>      | 46.009.225,00     | <b>59.315.191,63</b>     | 25.576.710,63       | 55,59%                                 |
| <b>3a</b> | (a) migliore l'integrazione dei produttori primari con regimi qualità, promozione prodotti, filiere corte, ass.produtt. | <b>164.441.514,38</b>      | 70.907.181,00     | <b>76.723.575,09</b>     | 33.083.205,58       | 46,66%                                 |
| <b>3b</b> | (b) sostegno gestione rischi aziendali  | <b>24.820.902,13</b>       | 10.702.773,00     | <b>1.036.157,17</b>      | 446.790,97          | 4,17%                                  |
| <b>p4</b> | (p4): preservare, ripristinare e valorizzare ecosistemi   | <b>316.587.873,38</b>      | 136.512.691,00    | <b>207.235.887,01</b>    | 89.360.114,48       | 65,46%                                 |
| <b>5a</b> | (a) rendere efficiente uso acqua nell'agricoltura   | <b>13.577.850,19</b>       | 5.854.769,00      | <b>627.573,68</b>        | 270.609,77          | 4,62%                                  |
| <b>5b</b> | (b) rendere efficiente uso energia nell'agric. e indust. alim.  | <b>0,00</b>                | 0,00              | <b>0,00</b>              | 0,00                | 0,00%                                  |
| <b>5c</b> | (c) favorire approv. e utilizzo fonti energia rinnov., sottoprodotti, residui e materie non alim. per bioeconomia       | <b>23.143.515,77</b>       | 9.979.484,00      | <b>3.327.060,37</b>      | 1.434.628,43        | 14,38%                                 |
| <b>5d</b> | (d) ridurre emissioni metano e protossido di azoto a carico agricoltura   | <b>30.240.000,00</b>       | 13.039.488,00     | <b>19.552.482,68</b>     | 8.431.030,53        | 64,66%                                 |
| <b>5e</b> | (e) promuovere sequestro carbonio nel sett. agric. e forest.  | <b>58.630.419,76</b>       | 25.281.437,00     | <b>27.739.165,03</b>     | 11.961.127,96       | 47,31%                                 |
| <b>6a</b> | (a) favorire diversificazione, creaz. nuove piccole imprese e occup.ne  | <b>0,00</b>                | 0,00              | <b>0,00</b>              | 0,00                | 0,00%                                  |
| <b>6b</b> | (b) stimolare sviluppo locale in zone rurali  | <b>57.103.859,00</b>       | 24.623.184,00     | <b>11.791.244,92</b>     | 5.084.384,81        | 20,65%                                 |
| <b>6c</b> | (c) promuovere accessibilità, uso e qualità tecn. informaz. e comunicaz. (TIC) in zone rurali                           | <b>40.000.000,00</b>       | 17.248.000,00     | <b>11.345.306,49</b>     | 4.892.096,16        | 28,36%                                 |

# Programma di Sviluppo Rurale 2014-2020

**Trento**

approvato da ultimo con Decisione C(2020)446 - 23/01/2020

Dati aggiornati al:  
15 ottobre 2020

importi in euro

## 1 - Stato di esecuzione del bilancio comunitario - FEASR

### 1.1 - Impegni sul bilancio comunitario

#### Partecipazione annua del FEASR (ventilazione finanziaria per anno)

|                               | 2014 | 2015       | 2016       | 2017       | 2018       | 2019       | 2020       | 2014-2020          |
|-------------------------------|------|------------|------------|------------|------------|------------|------------|--------------------|
| Stanzamenti complessivi       | 0    | 27.584.000 | 27.685.000 | 18.527.000 | 17.997.000 | 18.033.000 | 18.072.000 | <b>127.898.000</b> |
| di cui Riserva di Performance | 0    | 1.662.229  | 1.668.299  | 1.116.421  | 1.084.499  | 1.086.668  | 1.089.018  | <b>7.707.134</b>   |

#### Partecipazione pubblica per Priorità

| PRIORITA'   | Descrizione priorità | FEASR   | Spesa Pubblica        | % riparto             |                |
|---|----------------------|---|-----------------------|-----------------------|----------------|
| Priorità 1 : Promuovere trasferim. conoscenze e innovaz. sett. agric. e forest. e zone rurali | Priorità 2           | Potenziare la competitività agric. e redditività delle aziende agr.   | 32.754.965,13         | 76.209.783,92         | 25,61%         |
|   | Priorità 3           | Promuovere l'organizzazione filiera agroalim. e la gestione rischi settore agric.   | 6.548.830,00          | 15.236.924,15         | 5,12%          |
|   | Priorità 4           | Preservare, ripristinare e valorizzare gli ecosistemi dipendenti dall'agricoltura e foreste                                     | 64.157.669,04         | 149.273.310,94        | 50,16%         |
|   | Priorità 5           | Incentivare uso efficiente risorse, il passaggio a economia con basse emissioni di carbonio e resiliente al clima               | 8.680.391,00          | 20.196.349,46         | 6,79%          |
|   | Priorità 6           | Preservare, ripristinare e valorizzare ecosistemi, inclusione sociale, riduzione povertà e sviluppo economico delle zone rurali | 14.678.494,90         | 34.151.919,26         | 11,48%         |
|   | Assistenza Tecnica   |   | 1.077.649,93          | 2.507.328,83          | 0,84%          |
| Misure discontinue  |                      | 0,00  | 0,00                  | 0,00%                 |                |
| Tasso di partecipazione del FEASR:  |                      | 42,98%  | <b>127.898.000,00</b> | <b>297.575.616,57</b> | <b>100,00%</b> |

### 1.2 - Pagamenti a valore sul bilancio comunitario

#### Pagamenti

| Prefinanziamento | Pagamenti intermedi | Pagamenti complessivi | Percentuale di attuazione 2014-2020 (*) |
|------------------|---------------------|-----------------------|---|
| 3.887.160,00     | 78.339.433,12       | 82.226.593,12         | <b>64,29%</b>                           |

(\*) La percentuale di attuazione 2014-2020 comprende il prefinanziamento ed include la riserva di efficacia di attuazione.

Rischio Disimpegno - l'importo è calcolato al netto della Riserva di efficacia di attuazione dei Programmi (art.20 Reg.(UE) n. 1303/2013).  
L'importo tiene conto del prefinanziamento pari al 3% di ciascun PSR

| Disimpegno 2015 | Disimpegno 2016 | Disimpegno 2017 | Rimanente da liquidare anni 2015-2018 | Rimanente da liquidare anni 2015-2019 | Rimanente da liquidare anni 2015-2020 |
|-----------------|-----------------|-----------------|---------------------------------------|---------------------------------------|---------------------------------------|
| 0,00            | 0,00            | 0,00            | 4.034.958,67                          | 20.981.290,60                         | 37.964.272,39                         |

#### Capacità di spesa delle singole annualità

| Capacità di spesa annualità 2015 | Capacità di spesa annualità 2016 | Capacità di spesa annualità 2017 | Capacità di spesa annualità 2018 | Capacità di spesa annualità 2019 | Capacità di spesa annualità 2020 |
|----------------------------------|----------------------------------|----------------------------------|----------------------------------|----------------------------------|----------------------------------|
| 100,00%                          | 100,00%                          | 100,00%                          | 76,14%                           | 0,00%                            | 0,00%                            |

# Programma di Sviluppo Rurale 2014-2020

**Trento**

approvato da ultimo con Decisione C(2020)446 - 23/01/2020

Dati aggiornati al:  
15 ottobre 2020

importi in euro

## 2 - Stato di avanzamento per misura della spesa pubblica complessiva

| Misura | Descrizione   | SPESSA PUBBLICA       | di cui FEASR          | SPESSA PUBBLICA SOSTENUTA | di cui FEASR         |
|--------|---|-----------------------|-----------------------|---------------------------|----------------------|
| M1     | Trasferim. conoscenze e azioni informaz.                      | 1.713.757,33          | 736.572,90            | 0,00                      | 0,00                 |
| M2     | Servizi consulenza, sostituz. e assist. gestione az.agric.    | 0,00                  | 0,00                  | 0,00                      | 0,00                 |
| M3     | Regimi qualità prodotti agric. e aliment.                     | 0,00                  | 0,00                  | 0,00                      | 0,00                 |
| M4     | Investimenti in immobilizzazioni materiali                    | 96.050.000,00         | 41.282.290,00         | 45.312.075,06             | 19.475.129,86        |
| M5     | Ripristino potenz. produzz. agric. causa calamità naturali    | 0,00                  | 0,00                  | 0,00                      | 0,00                 |
| M6     | Sviluppo Az.agric. e imprese                                  | 17.000.000,00         | 7.306.600,00          | 12.093.465,03             | 5.197.771,27         |
| M7     | Servizi base e rinnov. villaggi in zone rurali                | 16.471.000,00         | 7.079.235,80          | 4.943.699,51              | 2.124.802,05         |
| M8     | Investimenti sviluppo aree forest. e miglioram. redd. foreste | 9.200.000,00          | 3.954.160,00          | 3.276.670,06              | 1.408.312,79         |
| M9     | Costituzione associaz. e organiz.produttori                   | 0,00                  | 0,00                  | 0,00                      | 0,00                 |
| M10    | Pagamenti agro-climatico-ambientali                           | 50.502.079,41         | 21.705.793,73         | 39.039.864,43             | 16.779.333,73        |
| M11    | Agricoltura biologica   | 7.082.000,00          | 3.043.843,60          | 6.426.253,23              | 2.762.003,64         |
| M12    | Indennità Natura 2000 e ind. direttiva quadro acqua           | 0,00                  | 0,00                  | 0,00                      | 0,00                 |
| M13    | Indennità zone soggette a vincoli naturali o specifici        | 73.214.451,00         | 31.467.571,04         | 67.592.932,08             | 29.051.442,21        |
| M14    | Benessere animali   | 0,00                  | 0,00                  | 0,00                      | 0,00                 |
| M15    | Servizi silvo-ambientali e climatici salvag. Foreste          | 0,00                  | 0,00                  | 0,00                      | 0,00                 |
| M16    | Cooperazione  | 5.835.000,00          | 2.507.883,00          | 723.959,03                | 311.157,59           |
| M17    | Gestione del rischio  | 0,00                  | 0,00                  | 0,00                      | 0,00                 |
| M18    | Fondi mutualiz. avversità atmosf., epiz. e fitop.             | 0,00                  | 0,00                  | 0,00                      | 0,00                 |
| M19    | Sostegno sviluppo locale LEADER                               | 18.000.000,00         | 7.736.400,00          | 2.860.586,27              | 1.229.479,98         |
| M20    | Assistenza Tecnica  | 2.507.328,83          | 1.077.649,93          | 0,00                      | 0,00                 |
| M113   | Prepensionamento  | 0,00                  | 0,00                  | 0,00                      | 0,00                 |
| M131   | Rispetto requisiti  | 0,00                  | 0,00                  | 0,00                      | 0,00                 |
| M341   | Acquisizione competenze                                       | 0,00                  | 0,00                  | 0,00                      | 0,00                 |
|        |   | <b>297.575.616,57</b> | <b>127.898.000,00</b> | <b>182.269.504,70</b>     | <b>78.339.433,12</b> |

PERCENTUALE DI AVANZAMENTO DELLA SPESA SUL TOTALE DEL PROGRAMMA

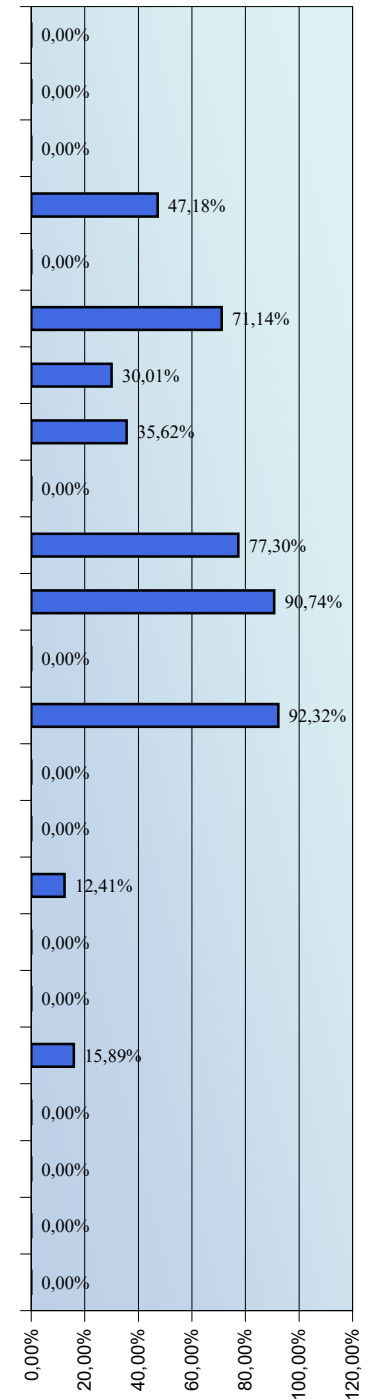

# Programma di Sviluppo Rurale

Trento

Dati aggiornati al:

15 ottobre 2020

approvato da ultimo con Decisione C(2020)446 - 23/01/2020

importi in euro

## 3 - Partecipazione pubblica e stato di avanzamento per Priorità e Focus Area

### 3.1 - Programmato della spesa pubblica per Focus Area

| Misura | FEASR         | Spesa Pubblica | %      |
|--------|---------------|----------------|--------|
| M1     | 303.833,13    | 706.917,47     | 1,11%  |
| M4     | 22.285.130,00 | 51.850.000,00  | 81,44% |
| M6     | 2.149.000,00  | 5.000.000,00   | 7,85%  |
| M8     | 2.127.510,00  | 4.950.000,00   | 7,77%  |
| M16    | 499.800,00    | 1.162.866,45   | 1,83%  |

| Misura | FEASR        | Spesa Pubblica | %      |
|--------|--------------|----------------|--------|
| M1     | 232.092,00   | 540.000,00     | 4,31%  |
| M6     | 5.157.600,00 | 12.000.000,00  | 95,69% |

| Misura | FEASR        | Spesa Pubblica | %      |
|--------|--------------|----------------|--------|
| M4     | 6.447.000,00 | 15.000.000,00  | 98,45% |
| M16    | 101.830,00   | 236.924,15     | 1,55%  |

|                                   |  |  |  |
|-----------------------------------|--|--|--|
| <b>FOCUS AREA NON PROGRAMMATA</b> |  |  |  |
|-----------------------------------|--|--|--|

| Misura | FEASR         | Spesa Pubblica | %      |
|--------|---------------|----------------|--------|
| M1     | 122.888,67    | 285.920,59     | 0,19%  |
| M4     | 4.383.960,00  | 10.200.000,00  | 6,83%  |
| M7     | 214.900,00    | 500.000,00     | 0,33%  |
| M8     | 1.826.650,00  | 4.250.000,00   | 2,85%  |
| M10    | 21.705.793,73 | 50.502.079,41  | 33,83% |
| M11    | 3.043.843,60  | 7.082.000,00   | 4,74%  |
| M13    | 31.467.571,04 | 73.214.451,00  | 49,05% |
| M16    | 1.392.062,00  | 3.238.859,93   | 2,17%  |

| Misura | FEASR        | Spesa Pubblica | %       |
|--------|--------------|----------------|---------|
| M4     | 8.166.200,00 | 19.000.000,00  | 100,00% |

| Misura | FEASR     | Spesa Pubblica | %       |
|--------|-----------|----------------|---------|
| M16    | 97.335,00 | 226.465,80     | 100,00% |

| Misura | FEASR        | Spesa Pubblica | %      |
|--------|--------------|----------------|--------|
| M1     | 77.759,10    | 180.919,26     | 5,05%  |
| M7     | 1.461.320,00 | 3.400.000,00   | 94,95% |

| Misura | FEASR      | Spesa Pubblica | %       |
|--------|------------|----------------|---------|
| M16    | 253.664,00 | 590.190,79     | 100,00% |

| Misura | FEASR        | Spesa Pubblica | %       |
|--------|--------------|----------------|---------|
| M19    | 7.736.400,00 | 18.000.000,00  | 100,00% |

|                                   |  |  |  |
|-----------------------------------|--|--|--|
| <b>FOCUS AREA NON PROGRAMMATA</b> |  |  |  |
|-----------------------------------|--|--|--|

| Misura | FEASR        | Spesa Pubblica | %       |
|--------|--------------|----------------|---------|
| M7     | 5.403.015,80 | 12.571.000,00  | 100,00% |

| Misura | FEASR      | Spesa Pubblica | %       |
|--------|------------|----------------|---------|
| M16    | 163.192,00 | 379.692,88     | 100,00% |

(%) : peso percentuale delle risorse all'interno della Focus Area

# Programma di Sviluppo Rurale

Dati aggiornati al:

15 ottobre 2020

**Trento**

approvato da ultimo con Decisione C(2020)446 - 23/01/2020

importi in euro

## 3 - Partecipazione pubblica e stato di avanzamento per Priorità e Focus Area

### 3.2 - Stato di avanzamento per per priorità strategica e riserva di performance

| Priorità   | SPESA PUBBLICA PROGRAMMATA | PROGRAMMATO FEASR | SPESA PUBBLICA SOSTENUTA | di cui FEASR  | Target di Spesa al 2023 |               | PERCENTUALE DI AVANZAMENTO SUL TARGET 2023 |
|--|----------------------------|-------------------|--------------------------|---------------|-------------------------|---------------|--|
|  |                            |                   |                          |               | FEASR                   | % Avanz.      |  |
| <b>2</b> Priorità 2: potenziare la competitività agric. e redditività aziende agr.   | <b>76.209.783,92</b>       | 32.754.965,13     | <b>39.742.286,20</b>     | 17.081.234,61 | 40.143.077,16           | <b>42,55%</b> | 42,55%                                     |
| <b>3</b> Priorità 3: promuovere l'organizzazione filiera agroalim. e gestione rischi settore agric.                          | <b>15.236.924,15</b>       | 6.548.830,00      | <b>7.248.841,90</b>      | 3.115.552,25  | 6.548.829,94            | <b>47,57%</b> | 47,57%                                     |
| <b>4</b> Priorità 4: preservare, ripristinare e valorizzare ecosistemi dipendenti dall'agricoltura e foreste                 | <b>149.273.310,94</b>      | 64.157.669,04     | <b>115.858.426,50</b>    | 49.795.951,71 | 68.480.386,44           | <b>72,72%</b> | 72,72%                                     |
| <b>5</b> Priorità 5: incentivare uso efficiente risorse, passaggio a economia basse emissioni carbonio e resiliente al clima | <b>20.196.349,46</b>       | 8.680.391,00      | <b>11.669.530,67</b>     | 5.015.564,28  | 8.680.756,13            | <b>57,78%</b> | 57,78%                                     |
| <b>6</b> Priorità 6: inclusione sociale, riduzione povertà e sviluppo economico zone rurali                                  | <b>34.151.919,26</b>       | 14.678.494,90     | <b>7.750.419,43</b>      | 3.331.130,27  | 14.726.667,63           | <b>22,62%</b> | 22,62%                                     |

### 3.3 - Stato di avanzamento per focus area

| FA        | Descrizione Focus Area   | Spesa Pubblica Programmata | Programmato FEASR | Spesa Pubblica sostenuta | di cui pagato FEASR | PERCENTUALE DI AVANZAMENTO DELLA SPESA |
|-----------|--|----------------------------|-------------------|--------------------------|---------------------|--|
| <b>2a</b> | (a) incoraggiare ristruttur. Az. agric. con problemi strutturali e quota mercato esigua                                    | <b>63.669.783,92</b>       | 27.365.273,13     | <b>29.676.393,07</b>     | 12.754.913,74       | 46,61%                                 |
| <b>2b</b> | (b) favorire ricambio generazionale nel sett. agricolo   | <b>12.540.000,00</b>       | 5.389.692,00      | <b>10.065.893,14</b>     | 4.326.320,87        | 80,27%                                 |
| <b>3a</b> | (a) migliorare l'integrazione dei produttori primari con regimi qualità, promozione prodotti, filiere corte, ass.produutt. | <b>15.236.924,15</b>       | 6.548.830,00      | <b>7.248.841,90</b>      | 3.115.552,25        | 47,57%                                 |
| <b>3b</b> | (b) sostegno gestione rischi aziendali   | <b>0,00</b>                | 0,00              | <b>0,00</b>              | 0,00                | 0,00%                                  |
| <b>p4</b> | (p4): preservare, ripristinare e valorizzare ecosistemi  | <b>149.273.310,94</b>      | 64.157.669,04     | <b>115.858.426,50</b>    | 49.795.951,71       | 77,61%                                 |
| <b>5a</b> | (a) rendere efficiente uso acqua nell'agricoltura  | <b>19.000.000,00</b>       | 8.166.200,00      | <b>11.299.340,90</b>     | 4.856.456,72        | 59,47%                                 |
| <b>5b</b> | (b) rendere efficiente uso energia nell'agric. e indust. alim.   | <b>226.465,80</b>          | 97.335,00         | <b>143.743,25</b>        | 61.780,85           | 63,47%                                 |
| <b>5c</b> | (c) favorire approv. e utilizzo fonti energia rinnov., sottoprodotti, residui e materie non alim. per bioeconomia          | <b>590.190,79</b>          | 253.664,00        | <b>204.418,24</b>        | 87.858,96           | 34,64%                                 |
| <b>5d</b> | (d) ridurre emissioni metano e protossido di azoto a carico agricoltura  | <b>0,00</b>                | 0,00              | <b>0,00</b>              | 0,00                | 0,00%                                  |
| <b>5e</b> | (e) promuovere sequestro carbonio nel sett. agric. e forest.   | <b>379.692,88</b>          | 163.192,00        | <b>22.028,27</b>         | 9.467,75            | 5,80%                                  |
| <b>6a</b> | (a) favorire diversificazione, creaz. nuove piccole imprese e occup.ne   | <b>3.580.919,26</b>        | 1.539.079,10      | <b>318.560,42</b>        | 136.917,27          | 8,90%                                  |
| <b>6b</b> | (b) stimolare sviluppo locale in zone rurali   | <b>18.000.000,00</b>       | 7.736.400,00      | <b>2.860.586,27</b>      | 1.229.479,98        | 15,89%                                 |
| <b>6c</b> | (c) promuovere accessibilità, uso e qualità tecn. informaz. e comunicaz. (TIC) in zone rurali                              | <b>12.571.000,00</b>       | 5.403.015,80      | <b>4.571.272,73</b>      | 1.964.733,02        | 36,36%                                 |



# Programma di Sviluppo Rurale 2014-2020

**Umbria**

approvato da ultimo con Decisione C(2020)567 - 28/01/2020

Dati aggiornati al:  
15 ottobre 2020

importi in euro

## 1 - Stato di esecuzione del bilancio comunitario - FEASR

### 1.1 - Impegni sul bilancio comunitario

#### Partecipazione annua del FEASR (ventilazione finanziaria per anno)

|                               | 2014 | 2015       | 2016       | 2017       | 2018       | 2019       | 2020       | 2014-2020   |
|-------------------------------|------|------------|------------|------------|------------|------------|------------|-------------|
| Stanzamenti complessivi       | 0    | 80.474.000 | 80.768.000 | 54.050.000 | 61.575.000 | 61.698.000 | 61.827.000 | 400.392.000 |
| di cui Riserva di Performance | 0    | 4.849.370  | 4.867.079  | 3.257.035  | 3.710.515  | 3.717.926  | 3.725.700  | 24.127.625  |

#### Partecipazione pubblica per Priorità

| PRIORITA'   | Descrizione priorità | FEASR   | Spesa Pubblica | % riparto      |         |
|---|----------------------|---|----------------|----------------|---------|
| Priorità 1 : Promuovere trasferim. conoscenze e innovaz. sett. agric. e forest. e zone rurali | Priorità 2           | Potenziare la competitività agric. e redditività delle aziende agr.   | 92.672.641,60  | 214.918.000,00 | 23,15%  |
|   | Priorità 3           | Promuovere l'organizzazione filiera agroalim. e la gestione rischi settore agric.   | 64.983.996,00  | 150.705.000,00 | 16,23%  |
|   | Priorità 4           | Preservare, ripristinare e valorizzare gli ecosistemi dipendenti dall'agricoltura e foreste                                     | 118.414.672,00 | 274.616.586,27 | 29,57%  |
|   | Priorità 5           | Incentivare uso efficiente risorse, il passaggio a economia con basse emissioni di carbonio e resiliente al clima               | 41.998.880,00  | 97.400.000,00  | 10,49%  |
|   | Priorità 6           | Preservare, ripristinare e valorizzare ecosistemi, inclusione sociale, riduzione povertà e sviluppo economico delle zone rurali | 74.433.070,40  | 172.618.437,85 | 18,59%  |
| Assistenza Tecnica  |                      | 7.849.932,00  | 18.204.851,58  | 1,96%          |         |
| Misure discontinue  |                      | 38.808,00   | 90.000,00      | 0,01%          |         |
| Tasso di partecipazione del FEASR:  |                      | 43,12%  | 400.392.000,00 | 928.552.875,70 | 100,00% |

### 1.2 - Pagamenti a valore sul bilancio comunitario

#### Pagamenti

| Prefinanziamento | Pagamenti intermedi | Pagamenti complessivi | Percentuale di attuazione 2014-2020 (*) |
|------------------|---------------------|-----------------------|---|
| 11.340.360,00    | 207.400.730,78      | 218.741.090,78        | 54,63%                                  |

(\*) La percentuale di attuazione 2014-2020 comprende il prefinanziamento ed include la riserva di efficacia di attuazione.

Rischio Disimpegno - l'importo è calcolato al netto della Riserva di efficacia di attuazione dei Programmi (art.20 Reg.(UE) n. 1303/2013).  
L'importo tiene conto del prefinanziamento pari al 3% di ciascun PSR

| Disimpegno 2015 | Disimpegno 2016 | Disimpegno 2017 | Rimanente da liquidare anni 2015-2018 | Rimanente da liquidare anni 2015-2019 | Rimanente da liquidare anni 2015-2020 |
|-----------------|-----------------|-----------------|---------------------------------------|---------------------------------------|---------------------------------------|
| 0,00            | 0,00            | 0,00            | 41.441.910,68                         | 99.421.984,19                         | 157.523.284,15                        |

#### Capacità di spesa delle singole annualità

| Capacità di spesa annualità 2015 | Capacità di spesa annualità 2016 | Capacità di spesa annualità 2017 | Capacità di spesa annualità 2018 | Capacità di spesa annualità 2019 | Capacità di spesa annualità 2020 |
|----------------------------------|----------------------------------|----------------------------------|----------------------------------|----------------------------------|----------------------------------|
| 100,00%                          | 100,00%                          | 100,00%                          | 28,38%                           | 0,00%                            | 0,00%                            |

# Programma di Sviluppo Rurale 2014-2020

## Umbria

approvato da ultimo con Decisione C(2020)567 - 28/01/2020

Dati aggiornati al:

15 ottobre 2020

importi in euro

### 2 - Stato di avanzamento per misura della spesa pubblica complessiva

| Misura | Descrizione   | SPESA PUBBLICA        | di cui FEASR          | SPESA PUBBLICA SOSTENUTA | di cui FEASR          |
|--------|---|-----------------------|-----------------------|--------------------------|-----------------------|
| M1     | Trasferim. conoscenze e azioni informaz.                      | 10.300.000,00         | 4.441.360,00          | 3.834.510,46             | 1.653.440,91          |
| M2     | Servizi consulenza, sostituz. e assist. gestione az.agric.    | 5.800.000,00          | 2.500.960,00          | 719,99                   | 310,46                |
| M3     | Regimi qualità prodotti agric. e aliment.                     | 8.200.000,00          | 3.535.840,00          | 4.207.767,44             | 1.814.389,32          |
| M4     | Investimenti in immobilizzazioni materiali                    | 217.200.000,00        | 93.656.640,00         | 103.105.507,93           | 44.459.095,02         |
| M5     | Ripristino potenz. produtt. agric. causa calamità naturali    | 17.000.000,00         | 7.330.400,00          | 2.732.829,48             | 1.178.396,07          |
| M6     | Sviluppo Az.agric. e imprese                                  | 40.000.000,00         | 17.248.000,00         | 10.913.042,83            | 4.705.704,07          |
| M7     | Servizi base e rinnov. villaggi in zone rurali                | 105.056.354,36        | 45.300.300,00         | 21.828.829,06            | 9.412.591,09          |
| M8     | Investimenti sviluppo aree forest. e miglioram. redd. foreste | 80.400.000,00         | 34.668.480,00         | 34.407.521,94            | 14.836.523,46         |
| M9     | Costituzione associaz. e organiz.produttori                   | 0,00                  | 0,00                  | 0,00                     | 0,00                  |
| M10    | Pagamenti agro-climatico-ambientali                           | 154.500.000,00        | 66.620.400,00         | 128.024.225,81           | 55.204.046,17         |
| M11    | Agricoltura biologica   | 44.906.586,27         | 19.363.720,00         | 35.793.954,80            | 15.434.353,31         |
| M12    | Indennità Natura 2000 e ind. direttiva quadro acqua           | 1.500.000,00          | 646.800,00            | 363.108,53               | 156.572,40            |
| M13    | Indennità zone soggette a vincoli naturali o specifici        | 72.000.000,00         | 31.046.400,00         | 60.942.262,13            | 26.278.303,43         |
| M14    | Benessere animali   | 28.900.000,00         | 12.461.680,00         | 30.816.233,53            | 13.287.959,90         |
| M15    | Servizi silvo-ambientali e climatici salvag. Foreste          | 5.000.000,00          | 2.156.000,00          | 1.921.110,44             | 828.382,82            |
| M16    | Cooperazione  | 68.300.000,00         | 29.450.960,00         | 23.594.002,99            | 10.173.734,09         |
| M17    | Gestione del rischio  | 0,00                  | 0,00                  | 873.046,38               | 376.457,60            |
| M18    | Fondi mutualiz. avversità atmosf., epiz. e fitop.             | 0,00                  | 0,00                  | 0,00                     | 0,00                  |
| M19    | Sostegno sviluppo locale LEADER                               | 51.195.083,49         | 22.075.320,00         | 12.304.950,74            | 5.305.894,76          |
| M20    | Assistenza Tecnica  | 18.204.851,58         | 7.849.932,00          | 5.255.872,68             | 2.266.332,30          |
| M113   | Prepensionamento  | 0,00                  | 0,00                  | 0,00                     | 0,00                  |
| M131   | Rispetto requisiti  | 90.000,00             | 38.808,00             | 65.500,00                | 28.243,60             |
| M341   | Acquisizione competenze                                       | 0,00                  | 0,00                  | 0,00                     | 0,00                  |
|        |   | <b>928.552.875,70</b> | <b>400.392.000,00</b> | <b>480.984.997,17</b>    | <b>207.400.730,78</b> |

PERCENTUALE DI AVANZAMENTO DELLA SPESA SUL TOTALE DEL PROGRAMMA

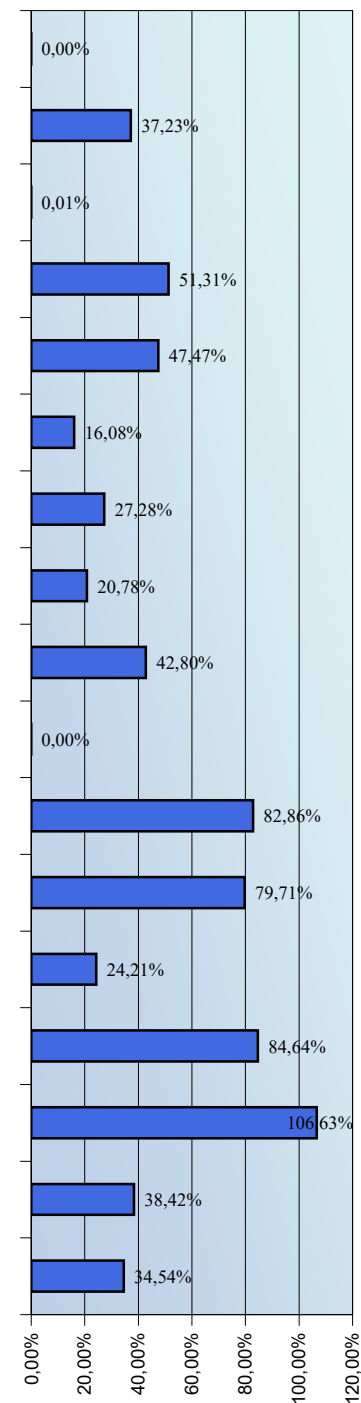

# Programma di Sviluppo Rurale

**Umbria**

Dati aggiornati al:

15 ottobre 2020

approvato da ultimo con Decisione C(2020)567 - 28/01/2020

importi in euro

## 3 - Partecipazione pubblica e stato di avanzamento per Priorità e Focus Area

3.1 - Programmato della spesa pubblica per Focus Area

| Misura | FEASR         | Spesa Pubblica | %      |
|--------|---------------|----------------|--------|
| M1     | 299.684,00    | 695.000,00     | 0,37%  |
| M2     | 620.928,00    | 1.440.000,00   | 0,77%  |
| M4     | 64.335.040,00 | 149.200.000,00 | 79,92% |
| M6     | 3.880.800,00  | 9.000.000,00   | 4,82%  |
| M8     | 4.053.280,00  | 9.400.000,00   | 5,04%  |
| M16    | 7.308.840,00  | 16.950.000,00  | 9,08%  |

| Misura | FEASR         | Spesa Pubblica | %      |
|--------|---------------|----------------|--------|
| M1     | 661.029,60    | 1.533.000,00   | 5,43%  |
| M2     | 129.360,00    | 300.000,00     | 1,06%  |
| M6     | 10.348.800,00 | 24.000.000,00  | 85,01% |
| M16    | 1.034.880,00  | 2.400.000,00   | 8,50%  |

| Misura | FEASR         | Spesa Pubblica | %      |
|--------|---------------|----------------|--------|
| M1     | 454.916,00    | 1.055.000,00   | 0,82%  |
| M2     | 344.960,00    | 800.000,00     | 0,62%  |
| M3     | 3.535.840,00  | 8.200.000,00   | 6,37%  |
| M4     | 27.596.800,00 | 64.000.000,00  | 49,73% |
| M14    | 12.461.680,00 | 28.900.000,00  | 22,45% |
| M16    | 11.103.400,00 | 25.750.000,00  | 20,01% |

| Misura | FEASR        | Spesa Pubblica | %      |
|--------|--------------|----------------|--------|
| M5     | 7.330.400,00 | 17.000.000,00  | 77,27% |
| M16    | 2.156.000,00 | 5.000.000,00   | 22,73% |

**FOCUS AREA NON PROGRAMMATA**

| Misura | FEASR         | Spesa Pubblica | %      |
|--------|---------------|----------------|--------|
| M1     | 737.352,00    | 1.710.000,00   | 0,62%  |
| M2     | 431.200,00    | 1.000.000,00   | 0,36%  |
| M4     | 1.724.800,00  | 4.000.000,00   | 1,46%  |
| M10    | 64.464.400,00 | 149.500.000,00 | 54,44% |
| M11    | 19.363.720,00 | 44.906.586,27  | 16,35% |
| M12    | 646.800,00    | 1.500.000,00   | 0,55%  |
| M13    | 31.046.400,00 | 72.000.000,00  | 26,22% |

**FOCUS AREA NON PROGRAMMATA**

| Misura | FEASR        | Spesa Pubblica | %      |
|--------|--------------|----------------|--------|
| M1     | 474.320,00   | 1.100.000,00   | 9,11%  |
| M2     | 30.184,00    | 70.000,00      | 0,58%  |
| M6     | 3.018.400,00 | 7.000.000,00   | 58,00% |
| M16    | 1.681.680,00 | 3.900.000,00   | 32,31% |

| Misura | FEASR        | Spesa Pubblica | %      |
|--------|--------------|----------------|--------|
| M1     | 366.520,00   | 850.000,00     | 7,39%  |
| M2     | 366.520,00   | 850.000,00     | 7,39%  |
| M7     | 1.293.600,00 | 3.000.000,00   | 26,09% |
| M16    | 2.932.160,00 | 6.800.000,00   | 59,13% |

| Misura | FEASR         | Spesa Pubblica | %      |
|--------|---------------|----------------|--------|
| M1     | 388.080,00    | 900.000,00     | 0,73%  |
| M2     | 30.184,00     | 70.000,00      | 0,06%  |
| M7     | 28.243.600,00 | 65.500.000,00  | 53,18% |
| M16    | 2.371.600,00  | 5.500.000,00   | 4,47%  |
| M19    | 22.075.320,00 | 51.195.083,49  | 41,57% |

| Misura | FEASR        | Spesa Pubblica | %      |
|--------|--------------|----------------|--------|
| M1     | 452.760,00   | 1.050.000,00   | 14,69% |
| M2     | 258.720,00   | 600.000,00     | 8,39%  |
| M10    | 2.156.000,00 | 5.000.000,00   | 69,93% |
| M16    | 215.600,00   | 500.000,00     | 6,99%  |

| Misura | FEASR         | Spesa Pubblica | %      |
|--------|---------------|----------------|--------|
| M1     | 326.418,40    | 757.000,00     | 2,02%  |
| M2     | 30.184,00     | 70.000,00      | 0,19%  |
| M7     | 15.763.100,00 | 36.556.354,36  | 97,79% |

| Misura | FEASR         | Spesa Pubblica | %      |
|--------|---------------|----------------|--------|
| M1     | 280.280,00    | 650.000,00     | 0,83%  |
| M2     | 258.720,00    | 600.000,00     | 0,76%  |
| M8     | 30.615.200,00 | 71.000.000,00  | 90,16% |
| M15    | 2.156.000,00  | 5.000.000,00   | 6,35%  |
| M16    | 646.800,00    | 1.500.000,00   | 1,90%  |
| M17    | 0,00          | 0,00           | 0,00%  |

(%) : peso percentuale delle risorse all'interno della Focus Area

# Programma di Sviluppo Rurale

## Umbria

Dati aggiornati al:  
15 ottobre 2020

approvato da ultimo con Decisione C(2020)567 - 28/01/2020

importi in euro

### 3 - Partecipazione pubblica e stato di avanzamento per Priorità e Focus Area

#### 3.2 - Stato di avanzamento per per priorità strategica e riserva di performance

| Priorità   | SPESA PUBBLICA PROGRAMMATA | PROGRAMMATO FEASR | SPESA PUBBLICA SOSTENUTA | di cui FEASR  | Target di Spesa al 2023 |               | PERCENTUALE DI AVANZAMENTO SUL TARGET 2023 |
|--|----------------------------|-------------------|--------------------------|---------------|-------------------------|---------------|--|
|  |                            |                   |                          |               | FEASR                   | % Avanz.      |  |
| <b>2</b> Priorità 2: potenziare la competitività agric. e redditività aziende agr.   | <b>214.918.000,00</b>      | 92.672.641,60     | <b>84.386.852,04</b>     | 36.387.610,60 | 97.157.853,78           | <b>37,45%</b> | 37,45%                                     |
| <b>3</b> Priorità 3: promuovere l'organizzazione filiera agroalim. e gestione rischi settore agric.                          | <b>150.705.000,00</b>      | 64.983.996,00     | <b>88.176.181,26</b>     | 38.021.569,36 | 61.103.404,27           | <b>62,22%</b> | 62,22%                                     |
| <b>4</b> Priorità 4: preservare, ripristinare e valorizzare ecosistemi dipendenti dall'agricoltura e foreste                 | <b>274.616.586,27</b>      | 118.414.672,00    | <b>223.681.155,22</b>    | 96.451.314,13 | 116.771.230,82          | <b>82,60%</b> | 82,60%                                     |
| <b>5</b> Priorità 5: incentivare uso efficiente risorse, passaggio a economia basse emissioni carbonio e resiliente al clima | <b>97.400.000,00</b>       | 41.998.880,00     | <b>40.146.908,23</b>     | 17.311.346,83 | 40.707.858,58           | <b>42,53%</b> | 42,53%                                     |
| <b>6</b> Priorità 6: inclusione sociale, riduzione povertà e sviluppo economico zone rurali                                  | <b>172.618.437,85</b>      | 74.433.070,40     | <b>39.272.527,74</b>     | 16.934.313,96 | 77.154.017,00           | <b>21,95%</b> | 21,95%                                     |

#### 3.3 - Stato di avanzamento per focus area

| FA        | Descrizione Focus Area  | Spesa Pubblica Programmata | Programmato FEASR | Spesa Pubblica sostenuta | di cui pagato FEASR | PERCENTUALE DI AVANZAMENTO DELLA SPESA |
|-----------|---|----------------------------|-------------------|--------------------------|---------------------|--|
| <b>2a</b> | (a) incoraggiare ristruttur. Az. agric. con problemi strutturali e quota mercato esigua                                 | <b>186.685.000,00</b>      | 80.498.572,00     | <b>75.815.443,95</b>     | 32.691.619,43       | 40,61%                                 |
| <b>2b</b> | (b) favorire ricambio generazionale nel sett. agricolo  | <b>28.233.000,00</b>       | 12.174.069,60     | <b>8.571.408,09</b>      | 3.695.991,17        | 30,36%                                 |
| <b>3a</b> | (a) migliore l'integrazione dei produttori primari con regimi qualità, promozione prodotti, filiere corte, ass.produtt. | <b>128.705.000,00</b>      | 55.497.596,00     | <b>84.113.194,81</b>     | 36.269.609,60       | 65,35%                                 |
| <b>3b</b> | (b) sostegno gestione rischi aziendali  | <b>22.000.000,00</b>       | 9.486.400,00      | <b>4.062.986,46</b>      | 1.751.959,76        | 18,47%                                 |
| <b>p4</b> | (p4): preservare, ripristinare e valorizzare ecosistemi   | <b>274.616.586,27</b>      | 118.414.672,00    | <b>223.681.155,22</b>    | 96.451.314,13       | 81,45%                                 |
| <b>5a</b> | (a) rendere efficiente uso acqua nell'agricoltura   | <b>0,00</b>                | 0,00              | <b>0,00</b>              | 0,00                | 0,00%                                  |
| <b>5b</b> | (b) rendere efficiente uso energia nell'agric. e indust. alim.  | <b>0,00</b>                | 0,00              | <b>0,00</b>              | 0,00                | 0,00%                                  |
| <b>5c</b> | (c) favorire approv. e utilizzo fonti energia rinnov., sottoprodotti, residui e materie non alim. per bioeconomia       | <b>11.500.000,00</b>       | 4.958.800,00      | <b>147.065,75</b>        | 63.414,75           | 1,28%                                  |
| <b>5d</b> | (d) ridurre emissioni metano e protossido di azoto a carico agricoltura   | <b>7.150.000,00</b>        | 3.083.080,00      | <b>3.329.883,67</b>      | 1.435.845,84        | 46,57%                                 |
| <b>5e</b> | (e) promuovere sequestro carbonio nel sett. agric. e forest.  | <b>78.750.000,00</b>       | 33.957.000,00     | <b>36.669.958,81</b>     | 15.812.086,24       | 46,57%                                 |
| <b>6a</b> | (a) favorire diversificazione, creaz. nuove piccole imprese e occup.ne  | <b>12.070.000,00</b>       | 5.204.584,00      | <b>3.708.721,03</b>      | 1.599.200,51        | 30,73%                                 |
| <b>6b</b> | (b) stimolare sviluppo locale in zone rurali  | <b>123.165.083,49</b>      | 53.108.784,00     | <b>31.831.184,93</b>     | 13.725.606,94       | 25,84%                                 |
| <b>6c</b> | (c) promuovere accessibilità, uso e qualità tecn. informaz. e comunicaz. (TIC) in zone rurali                           | <b>37.383.354,36</b>       | 16.119.702,40     | <b>3.732.621,78</b>      | 1.609.506,51        | 9,98%                                  |

# Programma di Sviluppo Rurale 2014-2020

## Valle d'aosta

approvato da ultimo con Decisione C(2019)3850 - 17/05/2019

Dati aggiornati al:  
15 ottobre 2020

importi in euro

### 1 - Stato di esecuzione del bilancio comunitario - FEASR

#### 1.1 - Impegni sul bilancio comunitario

##### Partecipazione annua del FEASR (ventilazione finanziaria per anno)

|                               | 2014 | 2015       | 2016       | 2017      | 2018      | 2019      | 2020      | 2014-2020  |
|-------------------------------|------|------------|------------|-----------|-----------|-----------|-----------|------------|
| Stanzamenti complessivi       | 0    | 12.734.000 | 12.780.000 | 8.552.000 | 8.308.000 | 8.325.000 | 8.343.000 | 59.042.000 |
| di cui Riserva di Performance | 0    | 767.331    | 770.133    | 515.371   | 500.635   | 501.659   | 502.744   | 3.557.871  |

##### Partecipazione pubblica per Priorità

| PRIORITA'   | Descrizione priorità | FEASR   | Spesa Pubblica | % riparto     |        |
|---|----------------------|---|----------------|---------------|--------|
| Priorità 1 : Promuovere trasferim. conoscenze e innovaz. sett. agric. e forest. e zone rurali | Priorità 2           | Potenziare la competitività agric. e redditività delle aziende agr.   | 13.206.110,00  | 30.626.414,66 | 22,37% |
|   | Priorità 3           | Promuovere l'organizzazione filiera agroalim. e la gestione rischi settore agric.   | 5.424.849,00   | 12.580.818,65 | 9,19%  |
|   | Priorità 4           | Preservare, ripristinare e valorizzare gli ecosistemi dipendenti dall'agricoltura e foreste                                     | 33.134.286,00  | 76.842.036,18 | 56,12% |
|   | Priorità 5           | Incentivare uso efficiente risorse, il passaggio a economia con basse emissioni di carbonio e resiliente al clima               |                |               |        |
|   | Priorità 6           | Preservare, ripristinare e valorizzare ecosistemi, inclusione sociale, riduzione povertà e sviluppo economico delle zone rurali | 6.533.694,00   | 15.152.351,58 | 11,07% |
|   | Assistenza Tecnica   |   | 487.288,00     | 1.130.074,21  | 0,83%  |
| Misure discontinue  |                      | 255.773,00  | 593.165,58     | 0,43%         |        |

Tasso di partecipazione del FEASR: 43,12%

59.042.000,00 136.924.860,85

#### 1.2 - Pagamenti a valore sul bilancio comunitario

##### Pagamenti

| Prefinanziamento | Pagamenti intermedi | Pagamenti complessivi | Percentuale di attuazione 2014-2020 (*) |
|------------------|---------------------|-----------------------|---|
| 1.794.420,00     | 34.783.986,74       | 36.578.406,74         | 61,95%                                  |

(\*) La percentuale di attuazione 2014-2020 comprende il prefinanziamento ed include la riserva di efficacia di attuazione.

Rischio Disimpegno - l'importo è calcolato al netto della Riserva di efficacia di attuazione dei Programmi (art.20 Reg.(UE) n. 1303/2013).

L'importo tiene conto del prefinanziamento pari al 3% di ciascun PSR

| Disimpegno 2015 | Disimpegno 2016 | Disimpegno 2017 | Rimanente da liquidare anni 2015-2018 | Rimanente da liquidare anni 2015-2019 | Rimanente da liquidare anni 2015-2020 |
|-----------------|-----------------|-----------------|---------------------------------------|---------------------------------------|---------------------------------------|
| 0,00            | 0,00            | 0,00            | 3.242.124,47                          | 11.065.465,51                         | 18.905.721,88                         |

##### Capacità di spesa delle singole annualità

| Capacità di spesa annualità 2015 | Capacità di spesa annualità 2016 | Capacità di spesa annualità 2017 | Capacità di spesa annualità 2018 | Capacità di spesa annualità 2019 | Capacità di spesa annualità 2020 |
|----------------------------------|----------------------------------|----------------------------------|----------------------------------|----------------------------------|----------------------------------|
| 100,00%                          | 100,00%                          | 100,00%                          | 58,47%                           | 0,00%                            | 0,00%                            |

# Programma di Sviluppo Rurale 2014-2020

**Valle d'aosta**

approvato da ultimo con Decisione C(2019)3850 - 17/05/2019

Dati aggiornati al:

15 ottobre 2020

importi in euro

## 2 - Stato di avanzamento per misura della spesa pubblica complessiva

| Misura | Descrizione   | SPESE PUBBLICA        | di cui FEASR         | SPESE PUBBLICA SOSTENUTA | di cui FEASR         |
|--------|---|-----------------------|----------------------|--------------------------|----------------------|
| M1     | Trasferim. conoscenze e azioni informaz.                      | 400.030,15            | 172.493,00           | 67.207,95                | 28.980,07            |
| M2     | Servizi consulenza, sostituz. e assist. gestione az.agric.    | 0,00                  | 0,00                 | 0,00                     | 0,00                 |
| M3     | Regimi qualità prodotti agric. e aliment.                     | 2.000.132,19          | 862.457,00           | 647.379,01               | 279.149,83           |
| M4     | Investimenti in immobilizzazioni materiali                    | 27.376.797,31         | 11.804.875,00        | 10.414.422,87            | 4.490.699,14         |
| M5     | Ripristino potenz. produtt. agric. causa calamità naturali    | 0,00                  | 0,00                 | 0,00                     | 0,00                 |
| M6     | Sviluppo Az.agric. e imprese                                  | 5.080.883,58          | 2.190.877,00         | 2.019.657,84             | 870.876,46           |
| M7     | Servizi base e rinnov. villaggi in zone rurali                | 7.452.351,58          | 3.213.454,00         | 2.577.875,46             | 1.111.579,90         |
| M8     | Investimenti sviluppo aree forest. e miglioram. redd. foreste | 3.300.206,40          | 1.423.049,00         | 248.361,90               | 107.093,65           |
| M9     | Costituzione associaz. e organiz.produttori                   | 0,00                  | 0,00                 | 0,00                     | 0,00                 |
| M10    | Pagamenti agro-climatico-ambientali                           | 28.301.878,48         | 12.203.770,00        | 17.628.582,88            | 7.601.444,94         |
| M11    | Agricoltura biologica   | 2.276.152,60          | 981.477,00           | 867.520,04               | 374.074,64           |
| M12    | Indennità Natura 2000 e ind. direttiva quadro acqua           | 800.053,34            | 344.983,00           | 720.716,16               | 310.772,81           |
| M13    | Indennità zone soggette a vincoli naturali o specifici        | 41.412.516,23         | 17.857.077,00        | 37.035.951,81            | 15.969.902,42        |
| M14    | Benessere animali   | 8.000.531,08          | 3.449.829,00         | 6.822.844,18             | 2.942.010,41         |
| M15    | Servizi silvo-ambientali e climatici salvag. Foreste          | 0,00                  | 0,00                 | 0,00                     | 0,00                 |
| M16    | Cooperazione  | 1.100.088,13          | 474.358,00           | 0,00                     | 0,00                 |
| M17    | Gestione del rischio  | 0,00                  | 0,00                 | 0,00                     | 0,00                 |
| M18    | Fondi mutualiz. avversità atmosf., epiz. e fitop.             | 0,00                  | 0,00                 | 0,00                     | 0,00                 |
| M19    | Sostegno sviluppo locale LEADER                               | 7.700.000,00          | 3.320.240,00         | 702.225,00               | 302.799,42           |
| M20    | Assistenza Tecnica  | 1.130.074,21          | 487.288,00           | 463.872,96               | 200.022,02           |
| M113   | Prepensionamento  | 593.165,58            | 255.773,00           | 451.254,71               | 194.581,03           |
| M131   | Rispetto requisiti  | 0,00                  | 0,00                 | 0,00                     | 0,00                 |
| M341   | Acquisizione competenze                                       | 0,00                  | 0,00                 | 0,00                     | 0,00                 |
|        |   | <b>136.924.860,85</b> | <b>59.042.000,00</b> | <b>80.667.872,77</b>     | <b>34.783.986,74</b> |

PERCENTUALE DI AVANZAMENTO DELLA SPESA SUL TOTALE DEL PROGRAMMA

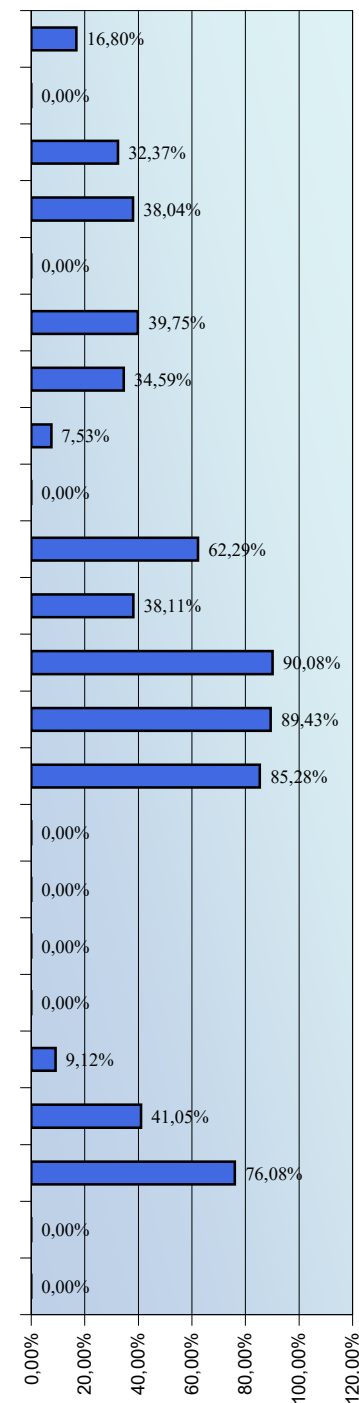

# Programma di Sviluppo Rurale

## Valle d'aosta

Dati aggiornati al:

15 ottobre 2020

approvato da ultimo con Decisione C(2019)3850 - 17/05/2019

importi in euro

### 3 - Partecipazione pubblica e stato di avanzamento per Priorità e Focus Area

#### 3.1 - Programmato della spesa pubblica per Focus Area

| Misura                     | FEASR         | Spesa Pubblica | %       |
|----------------------------|---------------|----------------|---------|
| <b>Focus Area 2A</b>       |               |                |         |
| M1                         | 103.790,00    | 240.700,37     | 1,23%   |
| M4                         | 7.002.393,00  | 16.239.315,86  | 83,12%  |
| M6                         | 973.168,00    | 2.256.883,12   | 11,55%  |
| M8                         | 344.960,00    | 800.000,00     | 4,09%   |
| <b>Focus Area 2B</b>       |               |                |         |
| M1                         | 35.498,00     | 82.323,75      | 0,74%   |
| M4                         | 3.528.592,00  | 8.183.191,09   | 73,79%  |
| M6                         | 1.217.709,00  | 2.824.000,46   | 25,47%  |
| <b>Focus Area 3A</b>       |               |                |         |
| M3                         | 862.457,00    | 2.000.132,19   | 15,90%  |
| M4                         | 896.925,00    | 2.080.067,25   | 16,53%  |
| M14                        | 3.449.829,00  | 8.000.531,08   | 63,59%  |
| M16                        | 215.638,00    | 500.088,13     | 3,98%   |
| <b>Focus Area 3B</b>       |               |                |         |
| FOCUS AREA NON PROGRAMMATA |               |                |         |
| <b>Focus Area 5A</b>       |               |                |         |
| FOCUS AREA NON PROGRAMMATA |               |                |         |
| <b>Focus Area 5B</b>       |               |                |         |
| FOCUS AREA NON PROGRAMMATA |               |                |         |
| <b>Focus Area 5C</b>       |               |                |         |
| FOCUS AREA NON PROGRAMMATA |               |                |         |
| <b>Focus Area 5D</b>       |               |                |         |
| FOCUS AREA NON PROGRAMMATA |               |                |         |
| <b>Focus Area 5E</b>       |               |                |         |
| FOCUS AREA NON PROGRAMMATA |               |                |         |
| <b>Priorità P4</b>         |               |                |         |
| M1                         | 33.205,00     | 77.006,03      | 0,10%   |
| M4                         | 376.965,00    | 874.223,10     | 1,14%   |
| M8                         | 1.078.089,00  | 2.500.206,40   | 3,25%   |
| M10                        | 12.203.770,00 | 28.301.878,48  | 36,83%  |
| M11                        | 981.477,00    | 2.276.152,60   | 2,96%   |
| M12                        | 344.983,00    | 800.053,34     | 1,04%   |
| M13                        | 17.857.077,00 | 41.412.516,23  | 53,89%  |
| M16                        | 258.720,00    | 600.000,00     | 0,78%   |
| <b>Focus Area 6A</b>       |               |                |         |
| M7                         | 719.210,00    | 1.667.926,72   | 100,00% |
| <b>Focus Area 6B</b>       |               |                |         |
| M19                        | 3.320.240,00  | 7.700.000,00   | 100,00% |
| <b>Focus Area 6C</b>       |               |                |         |
| M7                         | 2.494.244,00  | 5.784.424,86   | 100,00% |

(%) : peso percentuale delle risorse all'interno della Focus Area



# Programma di Sviluppo Rurale Valle d'aosta

Dati aggiornati al:  
15 ottobre 2020

approvato da ultimo con Decisione C(2019)3850 - 17/05/2019

importi in euro

## 3 - Partecipazione pubblica e stato di avanzamento per Priorità e Focus Area

### 3.2 - Stato di avanzamento per per priorità strategica e riserva di performance

| Priorità   | SPESA PUBBLICA PROGRAMMATA | PROGRAMMATO FEASR | SPESA PUBBLICA SOSTENUTA | di cui FEASR  | Target di Spesa al 2023 |               | PERCENTUALE DI AVANZAMENTO SUL TARGET 2023 |
|--|----------------------------|-------------------|--------------------------|---------------|-------------------------|---------------|--|
|  |                            |                   |                          |               | FEASR                   | % Avanz.      |  |
| <b>2</b> Priorità 2: potenziare la competitività agric. e redditività aziende agr.   | <b>30.626.414,66</b>       | 13.206.110,00     | <b>11.870.213,20</b>     | 5.118.435,93  | 13.202.066,35           | <b>38,77%</b> | 38,77%                                     |
| <b>3</b> Priorità 3: promuovere l'organizzazione filiera agroalim. e gestione rischi settore agric.                          | <b>12.580.818,65</b>       | 5.424.849,00      | <b>8.236.954,68</b>      | 3.551.774,86  | 5.390.366,62            | <b>65,89%</b> | 65,89%                                     |
| <b>4</b> Priorità 4: preservare, ripristinare e valorizzare ecosistemi dipendenti dall'agricoltura e foreste                 | <b>76.842.036,18</b>       | 33.134.286,00     | <b>56.365.476,76</b>     | 24.304.793,58 | 33.168.850,15           | <b>73,28%</b> | 73,28%                                     |
| <b>5</b> Priorità 5: incentivare uso efficiente risorse, passaggio a economia basse emissioni carbonio e resiliente al clima |                            | 0,00              |                          | 0,00          |                         |               | 73,28%                                     |
| <b>6</b> Priorità 6: inclusione sociale, riduzione povertà e sviluppo economico zone rurali                                  | <b>15.152.351,58</b>       | 6.533.694,00      | <b>3.280.100,46</b>      | 1.414.379,32  | 6.637.502,67            | <b>21,31%</b> | 21,31%                                     |

### 3.3 - Stato di avanzamento per focus area

| FA        | Descrizione Focus Area   | Spesa Pubblica Programmata | Programmato FEASR | Spesa Pubblica sostenuta | di cui pagato FEASR | PERCENTUALE DI AVANZAMENTO DELLA SPESA |
|-----------|--|----------------------------|-------------------|--------------------------|---------------------|--|
| <b>2a</b> | (a) incoraggiare ristruttur. Az. agric. con problemi strutturali e quota mercato esigua                                  | <b>19.536.899,35</b>       | 8.424.311,00      | <b>8.655.141,77</b>      | 3.732.097,13        | 44,30%                                 |
| <b>2b</b> | (b) favorire ricambio generazionale nel sett. agricolo   | <b>11.089.515,31</b>       | 4.781.799,00      | <b>3.215.071,43</b>      | 1.386.338,80        | 28,99%                                 |
| <b>3a</b> | (a) migliore l'integrazione dei produttori primari con regimi qualità, promozione prodotti, filiere corte, ass.produutt. | <b>12.580.818,65</b>       | 5.424.849,00      | <b>8.236.954,68</b>      | 3.551.774,86        | 65,47%                                 |
| <b>3b</b> | (b) sostegno gestione rischi aziendali   | <b>0,00</b>                | 0,00              | <b>0,00</b>              | 0,00                | 0,00%                                  |
| <b>p4</b> | (p4): preservare, ripristinare e valorizzare ecosistemi  | <b>76.842.036,18</b>       | 33.134.286,00     | <b>56.365.476,76</b>     | 24.304.793,58       | 73,35%                                 |
| <b>5a</b> | (a) rendere efficiente uso acqua nell'agricoltura  | <b>0,00</b>                | 0,00              | <b>0,00</b>              | 0,00                | 0,00%                                  |
| <b>5b</b> | (b) rendere efficiente uso energia nell'agric. e indust. alim.   | <b>0,00</b>                | 0,00              | <b>0,00</b>              | 0,00                | 0,00%                                  |
| <b>5c</b> | (c) favorire approv. e utilizzo fonti energia rinnov., sottoprodotti, residui e materie non alim. per bioeconomia        | <b>0,00</b>                | 0,00              | <b>0,00</b>              | 0,00                | 0,00%                                  |
| <b>5d</b> | (d) ridurre emissioni metano e protossido di azoto a carico agricoltura  | <b>0,00</b>                | 0,00              | <b>0,00</b>              | 0,00                | 0,00%                                  |
| <b>5e</b> | (e) promuovere sequestro carbonio nel sett. agric. e forest.   | <b>0,00</b>                | 0,00              | <b>0,00</b>              | 0,00                | 0,00%                                  |
| <b>6a</b> | (a) favorire diversificazione, creaz. nuove piccole imprese e occup.ne   | <b>1.667.926,72</b>        | 719.210,00        | <b>577.875,46</b>        | 249.179,90          | 34,65%                                 |
| <b>6b</b> | (b) stimolare sviluppo locale in zone rurali   | <b>7.700.000,00</b>        | 3.320.240,00      | <b>702.225,00</b>        | 302.799,42          | 9,12%                                  |
| <b>6c</b> | (c) promuovere accessibilità, uso e qualità tecn. informaz. e comunicaz. (TIC) in zone rurali                            | <b>5.784.424,86</b>        | 2.494.244,00      | <b>2.000.000,00</b>      | 862.400,00          | 34,58%                                 |

# Programma di Sviluppo Rurale 2014-2020

Veneto

approvato da ultimo con Decisione C(2019)9226 - 16/12/2019

Dati aggiornati al:  
15 ottobre 2020

importi in euro

## 1 - Stato di esecuzione del bilancio comunitario - FEASR

### 1.1 - Impegni sul bilancio comunitario

#### Partecipazione annua del FEASR (ventilazione finanziaria per anno)

|                               | 2014 | 2015        | 2016        | 2017       | 2018       | 2019       | 2020       | 2014-2020   |
|-------------------------------|------|-------------|-------------|------------|------------|------------|------------|-------------|
| Stanzamenti complessivi       | 0    | 108.717.000 | 109.114.000 | 73.019.000 | 70.933.000 | 71.075.000 | 71.226.000 | 504.084.000 |
| di cui Riserva di Performance | 0    | 6.551.304   | 6.575.227   | 4.400.123  | 4.274.413  | 4.282.970  | 4.292.069  | 30.376.106  |

#### Partecipazione pubblica per Priorità

| PRIORITA'   | Descrizione priorità | FEASR   | Spesa Pubblica | % riparto        |         |
|---|----------------------|---|----------------|------------------|---------|
| Priorità 1 : Promuovere trasferim. conoscenze e innovaz. sett. agric. e forest. e zone rurali | Priorità 2           | Potenziare la competitività agric. e redditività delle aziende agr.   | 189.558.000,00 | 439.605.751,39   | 37,60%  |
|   | Priorità 3           | Promuovere l'organizzazione filiera agroalim. e la gestione rischi settore agric.   | 55.728.520,87  | 129.240.540,05   | 11,06%  |
|   | Priorità 4           | Preservare, ripristinare e valorizzare gli ecosistemi dipendenti dall'agricoltura e foreste                                     | 166.184.479,13 | 385.399.997,98   | 32,97%  |
|   | Priorità 5           | Incentivare uso efficiente risorse, il passaggio a economia con basse emissioni di carbonio e resiliente al clima               | 27.273.000,00  | 63.249.072,36    | 5,41%   |
|   | Priorità 6           | Preservare, ripristinare e valorizzare ecosistemi, inclusione sociale, riduzione povertà e sviluppo economico delle zone rurali | 58.452.000,00  | 135.556.586,27   | 11,60%  |
|   | Assistenza Tecnica   |   | 6.888.000,00   | 15.974.025,97    | 1,37%   |
| Misure discontinue  |                      | 0,00  | 0,00           | 0,00%            |         |
| Tasso di partecipazione del FEASR:  |                      | 43,12%  | 504.084.000,00 | 1.169.025.974,03 | 100,00% |

### 1.2 - Pagamenti a valore sul bilancio comunitario

#### Pagamenti

| Prefinanziamento | Pagamenti intermedi | Pagamenti complessivi | Percentuale di attuazione 2014-2020 (*) |
|------------------|---------------------|-----------------------|---|
| 15.320.370,00    | 322.175.696,68      | 337.496.066,68        | 66,95%                                  |

(\*) La percentuale di attuazione 2014-2020 comprende il prefinanziamento ed include la riserva di efficacia di attuazione.

Rischio Disimpegno - l'importo è calcolato al netto della Riserva di efficacia di attuazione dei Programmi (art.20 Reg.(UE) n. 1303/2013).  
L'importo tiene conto del prefinanziamento pari al 3% di ciascun PSR

| Disimpegno 2015 | Disimpegno 2016 | Disimpegno 2017 | Rimanente da liquidare anni 2015-2018 | Rimanente da liquidare anni 2015-2019 | Rimanente da liquidare anni 2015-2020 |
|-----------------|-----------------|-----------------|---------------------------------------|---------------------------------------|---------------------------------------|
| 0,00            | 0,00            | 0,00            | 2.485.865,81                          | 69.277.896,28                         | 136.211.827,52                        |

#### Capacità di spesa delle singole annualità

| Capacità di spesa annualità 2015 | Capacità di spesa annualità 2016 | Capacità di spesa annualità 2017 | Capacità di spesa annualità 2018 | Capacità di spesa annualità 2019 | Capacità di spesa annualità 2020 |
|----------------------------------|----------------------------------|----------------------------------|----------------------------------|----------------------------------|----------------------------------|
| 100,00%                          | 100,00%                          | 100,00%                          | 96,27%                           | 0,00%                            | 0,00%                            |

# Programma di Sviluppo Rurale 2014-2020

Veneto

approvato da ultimo con Decisione C(2019)9226 - 16/12/2019

Dati aggiornati al:

15 ottobre 2020

importi in euro

## 2 - Stato di avanzamento per misura della spesa pubblica complessiva

| Misura | Descrizione   | SPESE PUBBLICA          | di cui FEASR          | SPESE PUBBLICA SOSTENUTA | di cui FEASR          |
|--------|---|-------------------------|-----------------------|--------------------------|-----------------------|
| M1     | Trasferim. conoscenze e azioni informaz.                      | 22.193.877,55           | 9.570.000,00          | 9.908.044,13             | 4.272.348,63          |
| M2     | Servizi consulenza, sostituz. e assist. gestione az.agric.    | 18.863.636,36           | 8.134.000,00          | 756.126,07               | 326.041,56            |
| M3     | Regimi qualità prodotti agric. e aliment.                     | 17.857.142,86           | 7.700.000,00          | 10.288.043,25            | 4.436.204,25          |
| M4     | Investimenti in immobilizzazioni materiali                    | 414.891.001,86          | 178.901.000,00        | 262.262.248,14           | 113.087.481,40        |
| M5     | Ripristino potenz. produtt. agric. causa calamità naturali    | 4.116.419,29            | 1.775.000,00          | 301.444,09               | 129.982,69            |
| M6     | Sviluppo Az.agric. e imprese                                  | 129.719.387,76          | 55.935.000,00         | 68.412.408,49            | 29.499.430,54         |
| M7     | Servizi base e rinnov. villaggi in zone rurali                | 51.716.141,00           | 22.300.000,00         | 24.046.029,85            | 10.368.648,07         |
| M8     | Investimenti sviluppo aree forest. e miglioram. redd. foreste | 41.020.408,16           | 17.688.000,00         | 20.350.866,40            | 8.775.293,59          |
| M9     | Costituzione associaz. e organiz.produttori                   | 0,00                    | 0,00                  | 0,00                     | 0,00                  |
| M10    | Pagamenti agro-climatico-ambientali                           | 203.039.144,55          | 87.550.479,13         | 185.738.511,69           | 80.090.446,24         |
| M11    | Agricoltura biologica   | 30.797.773,65           | 13.280.000,00         | 28.868.022,43            | 12.447.891,27         |
| M12    | Indennità Natura 2000 e ind. direttiva quadro acqua           | 0,00                    | 0,00                  | 0,00                     | 0,00                  |
| M13    | Indennità zone soggette a vincoli naturali o specifici        | 120.129.870,13          | 51.800.000,00         | 85.562.813,96            | 36.894.685,38         |
| M14    | Benessere animali   | 1.297.590,14            | 559.520,87            | 1.294.814,61             | 558.324,06            |
| M15    | Servizi silvo-ambientali e climatici salvag. Foreste          | 37.105,75               | 16.000,00             | 35.977,50                | 15.513,50             |
| M16    | Cooperazione  | 25.943.877,55           | 11.187.000,00         | 5.733.555,64             | 2.472.309,19          |
| M17    | Gestione del rischio  | 0,00                    | 0,00                  | 876.105,45               | 377.776,67            |
| M18    | Fondi mutualiz. avversità atmosf., epiz. e fitop.             | 0,00                    | 0,00                  | 0,00                     | 0,00                  |
| M19    | Sostegno sviluppo locale LEADER                               | 71.428.571,43           | 30.800.000,00         | 35.868.757,58            | 15.466.608,27         |
| M20    | Assistenza Tecnica  | 15.974.025,97           | 6.888.000,00          | 6.856.937,31             | 2.956.711,37          |
| M113   | Prepensionamento  | 0,00                    | 0,00                  | 0,00                     | 0,00                  |
| M131   | Rispetto requisiti  | 0,00                    | 0,00                  | 0,00                     | 0,00                  |
| M341   | Acquisizione competenze                                       | 0,00                    | 0,00                  | 0,00                     | 0,00                  |
|        |   | <b>1.169.025.974,03</b> | <b>504.084.000,00</b> | <b>747.160.706,59</b>    | <b>322.175.696,68</b> |

PERCENTUALE DI AVANZAMENTO DELLA SPESA SUL TOTALE DEL PROGRAMMA

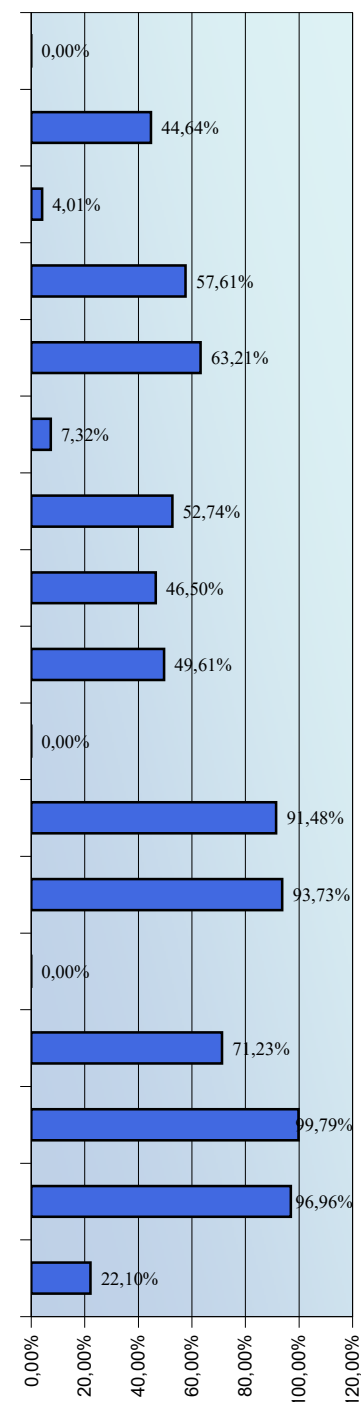

# Programma di Sviluppo Rurale

Veneto

Dati aggiornati al:

15 ottobre 2020

approvato da ultimo con Decisione C(2019)9226 - 16/12/2019

importi in euro

## 3 - Partecipazione pubblica e stato di avanzamento per Priorità e Focus Area

### 3.1 - Programmato della spesa pubblica per Focus Area

| Misura | FEASR         | Spesa Pubblica | %      |
|--------|---------------|----------------|--------|
| M1     | 5.025.000,00  | 11.653.525,05  | 4,98%  |
| M2     | 2.525.000,00  | 5.855.751,39   | 2,50%  |
| M4     | 74.922.000,00 | 173.752.319,11 | 74,28% |
| M6     | 11.200.000,00 | 25.974.025,97  | 11,10% |
| M8     | 3.851.000,00  | 8.930.890,54   | 3,82%  |
| M16    | 3.342.000,00  | 7.750.463,82   | 3,31%  |

| Misura | FEASR         | Spesa Pubblica | %      |
|--------|---------------|----------------|--------|
| M1     | 920.000,00    | 2.133.580,71   | 1,04%  |
| M2     | 650.000,00    | 1.507.421,15   | 0,73%  |
| M4     | 49.563.000,00 | 114.942.022,26 | 55,88% |
| M6     | 37.560.000,00 | 87.105.751,39  | 42,35% |

| Misura | FEASR         | Spesa Pubblica | %      |
|--------|---------------|----------------|--------|
| M1     | 360.000,00    | 834.879,41     | 0,67%  |
| M2     | 821.000,00    | 1.903.988,87   | 1,52%  |
| M3     | 7.700.000,00  | 17.857.142,86  | 14,27% |
| M4     | 42.000.000,00 | 97.402.597,40  | 77,84% |
| M14    | 559.520,87    | 1.297.590,14   | 1,04%  |
| M16    | 2.513.000,00  | 5.827.922,08   | 4,66%  |

| Misura | FEASR        | Spesa Pubblica | %       |
|--------|--------------|----------------|---------|
| M5     | 1.775.000,00 | 4.116.419,29   | 100,00% |

| Misura | FEASR         | Spesa Pubblica | %      |
|--------|---------------|----------------|--------|
| M1     | 2.965.000,00  | 6.876.159,55   | 1,78%  |
| M2     | 3.863.000,00  | 8.958.719,85   | 2,32%  |
| M4     | 1.616.000,00  | 3.747.680,89   | 0,97%  |
| M8     | 1.700.000,00  | 3.942.486,09   | 1,02%  |
| M10    | 87.550.479,13 | 203.039.144,55 | 52,68% |
| M11    | 13.280.000,00 | 30.797.773,65  | 7,99%  |
| M13    | 51.800.000,00 | 120.129.870,13 | 31,17% |
| M15    | 16.000,00     | 37.105,75      | 0,01%  |
| M16    | 3.394.000,00  | 7.871.057,51   | 2,04%  |

| Misura | FEASR         | Spesa Pubblica | %      |
|--------|---------------|----------------|--------|
| M1     | 53.000,00     | 122.912,80     | 0,48%  |
| M2     | 55.000,00     | 127.551,02     | 0,50%  |
| M4     | 10.800.000,00 | 25.046.382,19  | 97,68% |
| M16    | 148.000,00    | 343.228,20     | 1,34%  |

| Misura                            | FEASR | Spesa Pubblica | % |
|-----------------------------------|-------|----------------|---|
| <b>FOCUS AREA NON PROGRAMMATA</b> |       |                |   |

| Misura | FEASR        | Spesa Pubblica | %      |
|--------|--------------|----------------|--------|
| M1     | 88.000,00    | 204.081,63     | 1,64%  |
| M2     | 55.000,00    | 127.551,02     | 1,03%  |
| M6     | 4.370.000,00 | 10.134.508,35  | 81,65% |
| M16    | 839.000,00   | 1.945.732,84   | 15,68% |

| Misura | FEASR        | Spesa Pubblica | %      |
|--------|--------------|----------------|--------|
| M1     | 53.000,00    | 122.912,80     | 0,86%  |
| M2     | 55.000,00    | 127.551,02     | 0,89%  |
| M6     | 2.805.000,00 | 6.505.102,04   | 45,59% |
| M8     | 2.937.000,00 | 6.811.224,49   | 47,74% |
| M16    | 302.000,00   | 700.371,06     | 4,91%  |

| Misura | FEASR         | Spesa Pubblica | %      |
|--------|---------------|----------------|--------|
| M7     | 1.000.000,00  | 2.319.109,46   | 3,14%  |
| M19    | 30.800.000,00 | 71.428.571,43  | 96,86% |

| Misura | FEASR      | Spesa Pubblica | %      |
|--------|------------|----------------|--------|
| M1     | 53.000,00  | 122.912,80     | 12,27% |
| M2     | 55.000,00  | 127.551,02     | 12,73% |
| M16    | 324.000,00 | 751.391,47     | 75,00% |

| Misura | FEASR         | Spesa Pubblica | %       |
|--------|---------------|----------------|---------|
| M7     | 21.300.000,00 | 49.397.031,54  | 100,00% |

| Misura | FEASR        | Spesa Pubblica | %      |
|--------|--------------|----------------|--------|
| M1     | 53.000,00    | 122.912,80     | 0,55%  |
| M2     | 55.000,00    | 127.551,02     | 0,57%  |
| M8     | 9.200.000,00 | 21.335.807,05  | 95,51% |
| M16    | 325.000,00   | 753.710,58     | 3,37%  |
| M17    | 0,00         | 0,00           | 0,00%  |

(%) : peso percentuale delle risorse all'interno della Focus Area

# Programma di Sviluppo Rurale

## Veneto

Dati aggiornati al:  
15 ottobre 2020

approvato da ultimo con Decisione C(2019)9226 - 16/12/2019

importi in euro

### 3 - Partecipazione pubblica e stato di avanzamento per Priorità e Focus Area

#### 3.2 - Stato di avanzamento per per priorità strategica e riserva di performance

| Priorità   | SPESA PUBBLICA PROGRAMMATA | PROGRAMMATO FEASR | SPESA PUBBLICA SOSTENUTA | di cui FEASR   | Target di Spesa al 2023 |               | PERCENTUALE DI AVANZAMENTO SUL TARGET 2023 |
|--|----------------------------|-------------------|--------------------------|----------------|-------------------------|---------------|--|
|  |                            |                   |                          |                | FEASR                   | % Avanz.      |  |
| <b>2</b> Priorità 2: potenziare la competitività agric. e redditività aziende agr.   | <b>439.605.751,39</b>      | 189.558.000,00    | <b>268.919.054,57</b>    | 115.957.896,33 | 190.495.257,01          | <b>60,87%</b> | 60,87%                                     |
| <b>3</b> Priorità 3: promuovere l'organizzazione filiera agroalim. e gestione rischi settore agric.                          | <b>129.240.540,05</b>      | 55.728.520,87     | <b>82.143.194,06</b>     | 35.420.145,28  | 57.228.873,92           | <b>61,89%</b> | 61,89%                                     |
| <b>4</b> Priorità 4: preservare, ripristinare e valorizzare ecosistemi dipendenti dall'agricoltura e foreste                 | <b>385.399.997,98</b>      | 166.184.479,13    | <b>308.599.159,42</b>    | 133.067.957,54 | 164.707.017,61          | <b>80,79%</b> | 80,79%                                     |
| <b>5</b> Priorità 5: incentivare uso efficiente risorse, passaggio a economia basse emissioni carbonio e resiliente al clima | <b>63.249.072,36</b>       | 27.273.000,00     | <b>17.868.250,12</b>     | 7.704.789,45   | 30.314.109,86           | <b>25,42%</b> | 25,42%                                     |
| <b>6</b> Priorità 6: inclusione sociale, riduzione povertà e sviluppo economico zone rurali                                  | <b>135.556.586,27</b>      | 58.452.000,00     | <b>62.774.111,11</b>     | 27.068.196,71  | 59.282.336,71           | <b>45,66%</b> | 45,66%                                     |

#### 3.3 - Stato di avanzamento per focus area

| FA        | Descrizione Focus Area  | Spesa Pubblica Programmata | Programmato FEASR | Spesa Pubblica sostenuta | di cui pagato FEASR | PERCENTUALE DI AVANZAMENTO DELLA SPESA |
|-----------|---|----------------------------|-------------------|--------------------------|---------------------|--|
| <b>2a</b> | (a) incoraggiare ristruttur. Az. agric. con problemi strutturali e quota mercato esigua                                   | <b>233.916.975,88</b>      | 100.865.000,00    | <b>149.214.806,42</b>    | 64.341.424,53       | 63,79%                                 |
| <b>2b</b> | (b) favorire ricambio generazionale nel sett. agricolo  | <b>205.688.775,51</b>      | 88.693.000,00     | <b>119.704.248,14</b>    | 51.616.471,80       | 58,20%                                 |
| <b>3a</b> | (a) migliorare l'integrazione dei produttori primari con regimi qualità, promozione prodotti, filiere corte, ass.produtt. | <b>125.124.120,76</b>      | 53.953.520,87     | <b>81.841.749,98</b>     | 35.290.162,59       | 65,41%                                 |
| <b>3b</b> | (b) sostegno gestione rischi aziendali  | <b>4.116.419,29</b>        | 1.775.000,00      | <b>301.444,09</b>        | 129.982,69          | 7,32%                                  |
| <b>p4</b> | (p4): preservare, ripristinare e valorizzare ecosistemi   | <b>385.399.997,98</b>      | 166.184.479,13    | <b>308.599.159,42</b>    | 133.067.957,54      | 80,07%                                 |
| <b>5a</b> | (a) rendere efficiente uso acqua nell'agricoltura   | <b>25.640.074,21</b>       | 11.056.000,00     | <b>3.531.536,53</b>      | 1.522.798,55        | 13,77%                                 |
| <b>5b</b> | (b) rendere efficiente uso energia nell'agric. e indust. alim.  | <b>0,00</b>                | 0,00              | <b>0,00</b>              | 0,00                | 0,00%                                  |
| <b>5c</b> | (c) favorire approv. e utilizzo fonti energia rinnov., sottoprodotti, residui e materie non alim. per bioeconomia         | <b>14.267.161,41</b>       | 6.152.000,00      | <b>3.267.366,93</b>      | 1.408.888,62        | 22,90%                                 |
| <b>5d</b> | (d) ridurre emissioni metano e protossido di azoto a carico agricoltura   | <b>1.001.855,29</b>        | 432.000,00        | <b>49.034,00</b>         | 21.143,46           | 4,89%                                  |
| <b>5e</b> | (e) promuovere sequestro carbonio nel sett. agric. e forest.  | <b>22.339.981,45</b>       | 9.633.000,00      | <b>11.020.312,66</b>     | 4.751.958,82        | 49,33%                                 |
| <b>6a</b> | (a) favorire diversificazione, creaz. nuove piccole imprese e occup.ne  | <b>12.411.873,84</b>       | 5.352.000,00      | <b>2.859.323,68</b>      | 1.232.940,37        | 23,04%                                 |
| <b>6b</b> | (b) stimolare sviluppo locale in zone rurali  | <b>73.747.680,89</b>       | 31.800.000,00     | <b>36.127.415,77</b>     | 15.578.141,68       | 48,99%                                 |
| <b>6c</b> | (c) promuovere accessibilità, uso e qualità tecn. informaz. e comunicaz. (TIC) in zone rurali                             | <b>49.397.031,54</b>       | 21.300.000,00     | <b>23.787.371,66</b>     | 10.257.114,66       | 48,16%                                 |

# Programma di Sviluppo Rurale 2014-2020

## Rete Rurale Nazionale

approvato da ultimo con Decisione C(2017)2833 - 21/04/2017

Dati aggiornati al:  
15 ottobre 2020

importi in euro

### 1 - Stato di esecuzione del bilancio comunitario - FEASR

#### 1.1 - Impegni sul bilancio comunitario

##### Partecipazione annua del FEASR (ventilazione finanziaria per anno)

|                               | 2014 | 2015       | 2016       | 2017      | 2018      | 2019      | 2020      | 2014-2020  |
|-------------------------------|------|------------|------------|-----------|-----------|-----------|-----------|------------|
| Stanziammenti complessivi     | 0    | 12.704.180 | 12.747.688 | 8.531.162 | 8.544.530 | 8.565.799 | 8.578.408 | 59.671.767 |
| di cui Riserva di Performance | 0    | 0          | 0          | 0         | 0         | 0         | 0         | 0          |

##### Partecipazione pubblica per Priorità

| PRIORITA'   | Descrizione priorità | FEASR   | Spesa Pubblica | % riparto |
|---|----------------------|---|----------------|-----------|
| Priorità 1 : Promuovere trasferim. conoscenze e innovaz. sett. agric. e forest. e zone rurali | Priorità 2           | Potenziare la competitività agric. e redditività delle aziende agr.   |                |           |
|   | Priorità 3           | Promuovere l'organizzazione filiera agroalim. e la gestione rischi settore agric.   |                |           |
|   | Priorità 4           | Preservare, ripristinare e valorizzare gli ecosistemi dipendenti dall'agricoltura e foreste                                     |                |           |
|   | Priorità 5           | Incentivare uso efficiente risorse, il passaggio a economia con basse emissioni di carbonio e resiliente al clima               |                |           |
|   | Priorità 6           | Preservare, ripristinare e valorizzare ecosistemi, inclusione sociale, riduzione povertà e sviluppo economico delle zone rurali |                |           |
| Assistenza Tecnica  |                      | 59.671.767,00   | 114.665.194,08 | 100,00%   |
| Misure discontinue  |                      | 0,00  | 0,00           | 0,00%     |

Tasso di partecipazione del FEASR: 52,04%

59.671.767,00 114.665.194,08

#### 1.2 - Pagamenti a valore sul bilancio comunitario

##### Pagamenti

| Prefinanziamento | Pagamenti intermedi | Pagamenti complessivi | Percentuale di attuazione 2014-2020 (*) |
|------------------|---------------------|-----------------------|---|
| 1.790.153,01     | 24.350.647,21       | 26.140.800,22         | 43,81%                                  |

(\*) La percentuale di attuazione 2014-2020 comprende il prefinanziamento ed include la riserva di efficacia di attuazione.

Rischio Disimpegno - l'importo è calcolato al netto della Riserva di efficacia di attuazione dei Programmi (art.20 Reg.(UE) n. 1303/2013).

L'importo tiene conto del prefinanziamento pari al 3% di ciascun PSR

| Disimpegno 2015 | Disimpegno 2016 | Rimanente da liquidare anni 2015-2017 | Rimanente da liquidare anni 2015-2018 | Rimanente da liquidare anni 2015-2019 | Rimanente da liquidare anni 2015-2020 |
|-----------------|-----------------|---------------------------------------|---------------------------------------|---------------------------------------|---------------------------------------|
| 0,00            | 0,00            | 7.842.229,78                          | 16.386.759,78                         | 24.952.558,78                         | 33.530.966,78                         |

##### Capacità di spesa delle singole annualità

| Capacità di spesa annualità 2015 | Capacità di spesa annualità 2016 | Capacità di spesa annualità 2017 | Capacità di spesa annualità 2018 | Capacità di spesa annualità 2019 | Capacità di spesa annualità 2020 |
|----------------------------------|----------------------------------|----------------------------------|----------------------------------|----------------------------------|----------------------------------|
| 100,00%                          | 100,00%                          | 8,08%                            | 0,00%                            | 0,00%                            | 0,00%                            |

# Programma di Sviluppo Rurale 2014-2020

Dati aggiornati al:  
15 ottobre 2020

## Rete Rurale Nazionale

approvato da ultimo con Decisione C(2017)2833 - 21/04/2017

importi in euro

### 2 - Stato di avanzamento per misura della spesa pubblica complessiva

| Misura | Descrizione   | SPESE PUBBLICA | di cui FEASR  | SPESE PUBBLICA SOSTENUTA | di cui FEASR  |
|--------|---|----------------|---------------|--------------------------|---------------|
| M1     | Trasferim. conoscenze e azioni informaz.                      | 0,00           | 0,00          | 0,00                     | 0,00          |
| M2     | Servizi consulenza, sostituz. e assist. gestione az.agric.    | 0,00           | 0,00          | 0,00                     | 0,00          |
| M3     | Regimi qualità prodotti agric. e aliment.                     | 0,00           | 0,00          | 0,00                     | 0,00          |
| M4     | Investimenti in immobilizzazioni materiali                    | 0,00           | 0,00          | 0,00                     | 0,00          |
| M5     | Ripristino potenz. produtt. agric. causa calamità naturali    | 0,00           | 0,00          | 0,00                     | 0,00          |
| M6     | Sviluppo Az.agric. e imprese                                  | 0,00           | 0,00          | 0,00                     | 0,00          |
| M7     | Servizi base e rinnov. villaggi in zone rurali                | 0,00           | 0,00          | 0,00                     | 0,00          |
| M8     | Investimenti sviluppo aree forest. e miglioram. redd. foreste | 0,00           | 0,00          | 0,00                     | 0,00          |
| M9     | Costituzione associaz. e organiz.produttori                   | 0,00           | 0,00          | 0,00                     | 0,00          |
| M10    | Pagamenti agro-climatico-ambientali                           | 0,00           | 0,00          | 0,00                     | 0,00          |
| M11    | Agricoltura biologica   | 0,00           | 0,00          | 0,00                     | 0,00          |
| M12    | Indennità Natura 2000 e ind. direttiva quadro acqua           | 0,00           | 0,00          | 0,00                     | 0,00          |
| M13    | Indennità zone soggette a vincoli naturali o specifici        | 0,00           | 0,00          | 0,00                     | 0,00          |
| M14    | Benessere animali   | 0,00           | 0,00          | 0,00                     | 0,00          |
| M15    | Servizi silvo-ambientali e climatici salvag. Foreste          | 0,00           | 0,00          | 0,00                     | 0,00          |
| M16    | Cooperazione  | 0,00           | 0,00          | 0,00                     | 0,00          |
| M17    | Gestione del rischio  | 0,00           | 0,00          | 0,00                     | 0,00          |
| M18    | Fondi mutualiz. avversità atmosf., epiz. e fitop.             | 0,00           | 0,00          | 0,00                     | 0,00          |
| M19    | Sostegno sviluppo locale LEADER                               | 0,00           | 0,00          | 0,00                     | 0,00          |
| M20    | Assistenza Tecnica  | 114.665.194,08 | 59.671.767,00 | 46.792.173,73            | 24.350.647,21 |
| M113   | Prepensionamento  | 0,00           | 0,00          | 0,00                     | 0,00          |
| M131   | Rispetto requisiti  | 0,00           | 0,00          | 0,00                     | 0,00          |
| M341   | Acquisizione competenze                                       | 0,00           | 0,00          | 0,00                     | 0,00          |
|        |   | 114.665.194,08 | 59.671.767,00 | 46.792.173,73            | 24.350.647,21 |

PERCENTUALE DI AVANZAMENTO DELLA SPESA SUL TOTALE DEL PROGRAMMA

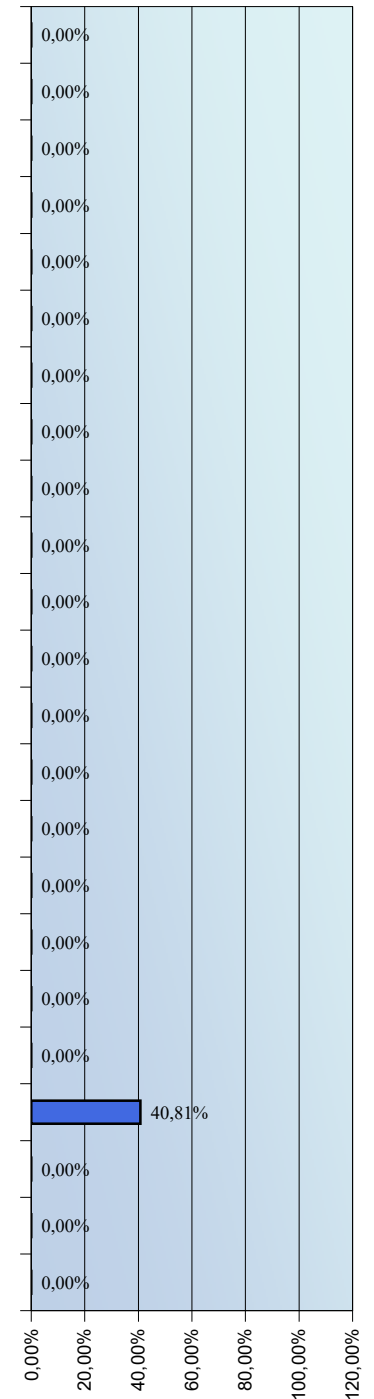



**3 - Partecipazione pubblica e stato di avanzamento per Priorità e Focus Area**

|   |               |                            |               |                            |
|---|---------------|----------------------------|---------------|----------------------------|
| 3.1 - Programmato della spesa pubblica per Focus Area | Focus Area 2A | FOCUS AREA NON PROGRAMMATA | Focus Area 2B | FOCUS AREA NON PROGRAMMATA |
|   | Focus Area 3A | FOCUS AREA NON PROGRAMMATA | Focus Area 3B | FOCUS AREA NON PROGRAMMATA |
|   | Priorità P4   | FOCUS AREA NON PROGRAMMATA | Focus Area 5A | FOCUS AREA NON PROGRAMMATA |
|   | Focus Area 6A | FOCUS AREA NON PROGRAMMATA | Focus Area 5B | FOCUS AREA NON PROGRAMMATA |
|   | Focus Area 6B | FOCUS AREA NON PROGRAMMATA | Focus Area 5C | FOCUS AREA NON PROGRAMMATA |
|   | Focus Area 6C | FOCUS AREA NON PROGRAMMATA | Focus Area 5D | FOCUS AREA NON PROGRAMMATA |
|   |               |                            | Focus Area 5E | FOCUS AREA NON PROGRAMMATA |

(%) : peso percentuale delle risorse all'interno della Focus Area

# Programma di Sviluppo Rurale

## Rete Rurale Nazionale

approvato da ultimo con Decisione C(2017)2833 - 21/04/2017

Dati aggiornati al:

15 ottobre 2020

importi in euro

### 3 - Partecipazione pubblica e stato di avanzamento per Priorità e Focus Area

#### 3.2 - Stato di avanzamento per per priorità strategica e riserva di performance

| Priorità   | SPESA PUBBLICA PROGRAMMATA | PROGRAMMATO FEASR | SPESA PUBBLICA SOSTENUTA | di cui FEASR | Target di Spesa al 2023 |          |
|--|----------------------------|-------------------|--------------------------|--------------|-------------------------|----------|
|  |                            |                   |                          |              | FEASR                   | % Avanz. |
| <b>2</b> Priorità 2: potenziare la competitività agric. e redditività aziende agr.   |                            | 0,00              |                          | 0,00         |                         |          |
| <b>3</b> Priorità 3: promuovere l'organizzazione filiera agroalim. e gestione rischi settore agric.                          |                            | 0,00              |                          | 0,00         |                         |          |
| <b>4</b> Priorità 4: preservare, ripristinare e valorizzare ecosistemi dipendenti dall'agricoltura e foreste                 |                            | 0,00              |                          | 0,00         |                         |          |
| <b>5</b> Priorità 5: incentivare uso efficiente risorse, passaggio a economia basse emissioni carbonio e resiliente al clima |                            | 0,00              |                          | 0,00         |                         |          |
| <b>6</b> Priorità 6: inclusione sociale, riduzione povertà e sviluppo economico zone rurali                                  |                            | 0,00              |                          | 0,00         |                         |          |

PERCENTUALE DI AVANZAMENTO SUL TARGET 2023

#### 3.3 - Stato di avanzamento per focus area

| FA        | Descrizione Focus Area  | Spesa Pubblica Programmata | Programmato FEASR | Spesa Pubblica sostenuta | di cui pagato FEASR | PERCENTUALE DI AVANZAMENTO DELLA SPESA |
|-----------|---|----------------------------|-------------------|--------------------------|---------------------|--|
| <b>2a</b> | (a) incoraggiare ristruttur. Az. agric. con problemi strutturali e quota mercato esigua                                   | 0,00                       | 0,00              | 0,00                     | 0,00                | 0,00%                                  |
| <b>2b</b> | (b) favorire ricambio generazionale nel sett. agricolo  | 0,00                       | 0,00              | 0,00                     | 0,00                | 0,00%                                  |
| <b>3a</b> | (a) migliorare l'integrazione dei produttori primari con regimi qualità, promozione prodotti, filiere corte, ass.produtt. | 0,00                       | 0,00              | 0,00                     | 0,00                | 0,00%                                  |
| <b>3b</b> | (b) sostegno gestione rischi aziendali  | 0,00                       | 0,00              | 0,00                     | 0,00                | 0,00%                                  |
| <b>p4</b> | (p4): preservare, ripristinare e valorizzare ecosistemi   | 0,00                       | 0,00              | 0,00                     | 0,00                | 0,00%                                  |
| <b>5a</b> | (a) rendere efficiente uso acqua nell'agricoltura   | 0,00                       | 0,00              | 0,00                     | 0,00                | 0,00%                                  |
| <b>5b</b> | (b) rendere efficiente uso energia nell'agric. e indust. alim.  | 0,00                       | 0,00              | 0,00                     | 0,00                | 0,00%                                  |
| <b>5c</b> | (c) favorire approv. e utilizzo fonti energia rinnov., sottoprodotti, residui e materie non alim. per bioeconomia         | 0,00                       | 0,00              | 0,00                     | 0,00                | 0,00%                                  |
| <b>5d</b> | (d) ridurre emissioni metano e protossido di azoto a carico agricoltura   | 0,00                       | 0,00              | 0,00                     | 0,00                | 0,00%                                  |
| <b>5e</b> | (e) promuovere sequestro carbonio nel sett. agric. e forest.  | 0,00                       | 0,00              | 0,00                     | 0,00                | 0,00%                                  |
| <b>6a</b> | (a) favorire diversificazione, creaz. nuove piccole imprese e occup.ne  | 0,00                       | 0,00              | 0,00                     | 0,00                | 0,00%                                  |
| <b>6b</b> | (b) stimolare sviluppo locale in zone rurali  | 0,00                       | 0,00              | 0,00                     | 0,00                | 0,00%                                  |
| <b>6c</b> | (c) promuovere accessibilità, uso e qualità tecn. informaz. e comunicaz. (TIC) in zone rurali                             | 0,00                       | 0,00              | 0,00                     | 0,00                | 0,00%                                  |

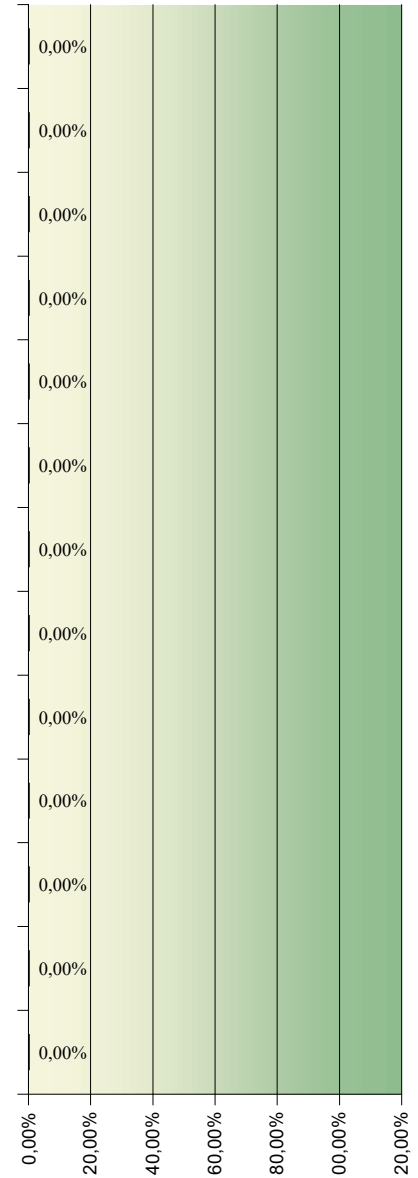

# Programma di Sviluppo Rurale 2014-2020

## Programma Nazionale

approvato da ultimo con Decisione C(2020)569 - 28/01/2020

Dati aggiornati al:  
15 ottobre 2020

importi in euro

### 1 - Stato di esecuzione del bilancio comunitario - FEASR

#### 1.1 - Impegni sul bilancio comunitario

##### Partecipazione annua del FEASR (ventilazione finanziaria per anno)

|                               | 2014 | 2015        | 2016        | 2017        | 2018        | 2019        | 2020        | 2014-2020   |
|-------------------------------|------|-------------|-------------|-------------|-------------|-------------|-------------|-------------|
| Stanzamenti complessivi       | 0    | 205.011.000 | 205.760.000 | 137.694.000 | 129.617.410 | 129.880.602 | 130.167.504 | 938.130.516 |
| di cui Riserva di Performance | 0    | 12.353.956  | 12.399.069  | 8.297.422   | 7.810.746   | 7.826.666   | 7.843.894   | 56.531.752  |

##### Partecipazione pubblica per Priorità

| PRIORITA'   | Descrizione priorità | FEASR   | Spesa Pubblica | % riparto        |        |
|---|----------------------|---|----------------|------------------|--------|
| Priorità 1 : Promuovere trasferim. conoscenze e innovaz. sett. agric. e forest. e zone rurali | Priorità 2           | Potenziare la competitività agric. e redditività delle aziende agr.   |                |                  |        |
|   | Priorità 3           | Promuovere l'organizzazione filiera agroalim. e la gestione rischi settore agric.   | 660.910.143,09 | 1.468.689.206,87 | 70,45% |
|   | Priorità 4           | Preservare, ripristinare e valorizzare gli ecosistemi dipendenti dall'agricoltura e foreste                                     | 81.872.149,08  | 181.938.109,07   | 8,73%  |
|   | Priorità 5           | Incentivare uso efficiente risorse, il passaggio a economia con basse emissioni di carbonio e resiliente al clima               | 166.458.223,60 | 369.907.163,56   | 17,74% |
|   | Priorità 6           | Preservare, ripristinare e valorizzare ecosistemi, inclusione sociale, riduzione povertà e sviluppo economico delle zone rurali |                |                  |        |
| Assistenza Tecnica  |                      | 28.890.000,00   | 64.200.000,00  | 3,08%            |        |
| Misure discontinue  |                      | 0,00  | 0,00           | 0,00%            |        |

Tasso di partecipazione del FEASR: 45,00%

938.130.515,77 2.084.734.479,49

#### 1.2 - Pagamenti a valore sul bilancio comunitario

##### Pagamenti

| Prefinanziamento | Pagamenti intermedi | Pagamenti complessivi | Percentuale di attuazione 2014-2020 (*) |
|------------------|---------------------|-----------------------|---|
| 28.890.000,00    | 524.321.904,23      | 553.211.904,23        | 58,97%                                  |

(\*) La percentuale di attuazione 2014-2020 comprende il prefinanziamento ed include la riserva di efficacia di attuazione.

Rischio Disimpegno - l'importo è calcolato al netto della Riserva di efficacia di attuazione dei Programmi (art.20 Reg.(UE) n. 1303/2013).

L'importo tiene conto del prefinanziamento pari al 3% di ciascun PSR

| Disimpegno 2015 | Disimpegno 2016 | Disimpegno 2017 | Rimanente da liquidare anni 2015-2018 | Rimanente da liquidare anni 2015-2019 | Rimanente da liquidare anni 2015-2020 |
|-----------------|-----------------|-----------------|---------------------------------------|---------------------------------------|---------------------------------------|
| 0,00            | 0,00            | 0,00            | 84.009.314,12                         | 206.063.250,05                        | 328.386.859,27                        |

##### Capacità di spesa delle singole annualità

| Capacità di spesa annualità 2015 | Capacità di spesa annualità 2016 | Capacità di spesa annualità 2017 | Capacità di spesa annualità 2018 | Capacità di spesa annualità 2019 | Capacità di spesa annualità 2020 |
|----------------------------------|----------------------------------|----------------------------------|----------------------------------|----------------------------------|----------------------------------|
| 100,00%                          | 100,00%                          | 100,00%                          | 31,03%                           | 0,00%                            | 0,00%                            |

# Programma di Sviluppo Rurale 2014-2020

## Programma Nazionale

*approvato da ultimo con Decisione C(2020)569 - 28/01/2020*

*Dati aggiornati al:  
15 ottobre 2020*

*importi in euro*

### 2 - Stato di avanzamento per misura della spesa pubblica complessiva

| Misura | Descrizione   | SPESE PUBBLICA          | di cui FEASR          | SPESE PUBBLICA SOSTENUTA | di cui FEASR          |
|--------|---|-------------------------|-----------------------|--------------------------|-----------------------|
| M1     | Trasferim. conoscenze e azioni informaz.                      | 0,00                    | 0,00                  | 0,00                     | 0,00                  |
| M2     | Servizi consulenza, sostituz. e assist. gestione az.agric.    | 0,00                    | 0,00                  | 0,00                     | 0,00                  |
| M3     | Regimi qualità prodotti agric. e aliment.                     | 0,00                    | 0,00                  | 0,00                     | 0,00                  |
| M4     | Investimenti in immobilizzazioni materiali                    | 369.907.163,56          | 166.458.223,60        | 65.860.466,36            | 29.637.209,86         |
| M5     | Ripristino potenz. produzz. agric. causa calamità naturali    | 0,00                    | 0,00                  | 0,00                     | 0,00                  |
| M6     | Sviluppo Az.agric. e imprese                                  | 0,00                    | 0,00                  | 0,00                     | 0,00                  |
| M7     | Servizi base e rinnov. villaggi in zone rurali                | 0,00                    | 0,00                  | 0,00                     | 0,00                  |
| M8     | Investimenti sviluppo aree forest. e miglioram. redd. foreste | 0,00                    | 0,00                  | 0,00                     | 0,00                  |
| M9     | Costituzione associaz. e organiz.produttori                   | 0,00                    | 0,00                  | 0,00                     | 0,00                  |
| M10    | Pagamenti agro-climatico-ambientali                           | 88.775.508,27           | 39.948.978,72         | 20.626.252,11            | 9.281.813,45          |
| M11    | Agricoltura biologica   | 0,00                    | 0,00                  | 0,00                     | 0,00                  |
| M12    | Indennità Natura 2000 e ind. direttiva quadro acqua           | 0,00                    | 0,00                  | 0,00                     | 0,00                  |
| M13    | Indennità zone soggette a vincoli naturali o specifici        | 0,00                    | 0,00                  | 0,00                     | 0,00                  |
| M14    | Benessere animali   | 0,00                    | 0,00                  | 0,00                     | 0,00                  |
| M15    | Servizi silvo-ambientali e climatici salvag. Foreste          | 0,00                    | 0,00                  | 0,00                     | 0,00                  |
| M16    | Cooperazione  | 93.162.600,80           | 41.923.170,36         | 11.243.837,36            | 5.059.726,81          |
| M17    | Gestione del rischio  | 1.468.689.206,87        | 660.910.143,09        | 1.066.360.633,31         | 479.862.284,99        |
| M18    | Fondi mutualiz. avversità atmosf., epiz. e fitop.             | 0,00                    | 0,00                  | 0,00                     | 0,00                  |
| M19    | Sostegno sviluppo locale LEADER                               | 0,00                    | 0,00                  | 0,00                     | 0,00                  |
| M20    | Assistenza Tecnica  | 64.200.000,00           | 28.890.000,00         | 1.068.598,04             | 480.869,12            |
| M113   | Prepensionamento  | 0,00                    | 0,00                  | 0,00                     | 0,00                  |
| M131   | Rispetto requisiti  | 0,00                    | 0,00                  | 0,00                     | 0,00                  |
| M341   | Acquisizione competenze                                       | 0,00                    | 0,00                  | 0,00                     | 0,00                  |
|        |   | <b>2.084.734.479,49</b> | <b>938.130.515,77</b> | <b>1.165.159.787,18</b>  | <b>524.321.904,23</b> |

**PERCENTUALE DI AVANZAMENTO DELLA SPESA SUL TOTALE DEL PROGRAMMA**

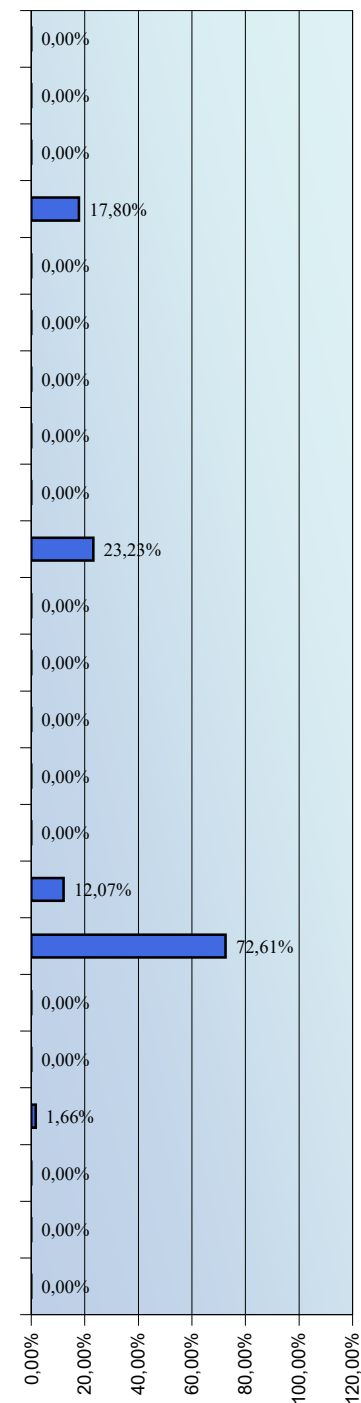

# Programma di Sviluppo Rurale

Dati aggiornati al:

## Programma Nazionale

15 ottobre 2020

approvato da ultimo con Decisione C(2020)569 - 28/01/2020

importi in euro

### 3 - Partecipazione pubblica e stato di avanzamento per Priorità e Focus Area

#### 3.1 - Programmato della spesa pubblica per Focus Area

| Focus Area 2A | FOCUS AREA NON PROGRAMMATA   | Focus Area 2B    | FOCUS AREA NON PROGRAMMATA  |                |       |                |               |               |                |                  |               |               |        |               |  |        |       |                |   |    |                |                |         |
|---------------|--|------------------|---|----------------|-------|----------------|---------------|---------------|----------------|------------------|---------------|---------------|--------|---------------|--|--------|-------|----------------|---|----|----------------|----------------|---------|
| Focus Area 3A | FOCUS AREA NON PROGRAMMATA   | Focus Area 3B    | <table border="1"> <thead> <tr> <th>Misura</th> <th>FEASR</th> <th>Spesa Pubblica</th> <th>%</th> </tr> </thead> <tbody> <tr> <td>M17</td> <td>660.910.143,09</td> <td>1.468.689.206,87</td> <td>100,00%</td> </tr> </tbody> </table> | Misura         | FEASR | Spesa Pubblica | %             | M17           | 660.910.143,09 | 1.468.689.206,87 | 100,00%       |               |        |               |  |        |       |                |   |    |                |                |         |
| Misura        | FEASR  | Spesa Pubblica   | %   |                |       |                |               |               |                |                  |               |               |        |               |  |        |       |                |   |    |                |                |         |
| M17           | 660.910.143,09   | 1.468.689.206,87 | 100,00%   |                |       |                |               |               |                |                  |               |               |        |               |  |        |       |                |   |    |                |                |         |
| Priorità P4   | <table border="1"> <thead> <tr> <th>Misura</th> <th>FEASR</th> <th>Spesa Pubblica</th> <th>%</th> </tr> </thead> <tbody> <tr> <td>M10</td> <td>39.948.978,72</td> <td>88.775.508,27</td> <td>48,79%</td> </tr> <tr> <td>M16</td> <td>41.923.170,36</td> <td>93.162.600,80</td> <td>51,21%</td> </tr> </tbody> </table> | Misura           | FEASR   | Spesa Pubblica | %     | M10            | 39.948.978,72 | 88.775.508,27 | 48,79%         | M16              | 41.923.170,36 | 93.162.600,80 | 51,21% | Focus Area 5A | <table border="1"> <thead> <tr> <th>Misura</th> <th>FEASR</th> <th>Spesa Pubblica</th> <th>%</th> </tr> </thead> <tbody> <tr> <td>M4</td> <td>166.458.223,60</td> <td>369.907.163,56</td> <td>100,00%</td> </tr> </tbody> </table> | Misura | FEASR | Spesa Pubblica | % | M4 | 166.458.223,60 | 369.907.163,56 | 100,00% |
| Misura        | FEASR  | Spesa Pubblica   | %   |                |       |                |               |               |                |                  |               |               |        |               |  |        |       |                |   |    |                |                |         |
| M10           | 39.948.978,72  | 88.775.508,27    | 48,79%  |                |       |                |               |               |                |                  |               |               |        |               |  |        |       |                |   |    |                |                |         |
| M16           | 41.923.170,36  | 93.162.600,80    | 51,21%  |                |       |                |               |               |                |                  |               |               |        |               |  |        |       |                |   |    |                |                |         |
| Misura        | FEASR  | Spesa Pubblica   | %   |                |       |                |               |               |                |                  |               |               |        |               |  |        |       |                |   |    |                |                |         |
| M4            | 166.458.223,60   | 369.907.163,56   | 100,00%   |                |       |                |               |               |                |                  |               |               |        |               |  |        |       |                |   |    |                |                |         |
| Focus Area 6A | FOCUS AREA NON PROGRAMMATA   | Focus Area 5B    | FOCUS AREA NON PROGRAMMATA  |                |       |                |               |               |                |                  |               |               |        |               |  |        |       |                |   |    |                |                |         |
| Focus Area 6B | FOCUS AREA NON PROGRAMMATA   | Focus Area 5C    | FOCUS AREA NON PROGRAMMATA  |                |       |                |               |               |                |                  |               |               |        |               |  |        |       |                |   |    |                |                |         |
| Focus Area 6C | FOCUS AREA NON PROGRAMMATA   | Focus Area 5D    | FOCUS AREA NON PROGRAMMATA  |                |       |                |               |               |                |                  |               |               |        |               |  |        |       |                |   |    |                |                |         |
|               |  | Focus Area 5E    | FOCUS AREA NON PROGRAMMATA  |                |       |                |               |               |                |                  |               |               |        |               |  |        |       |                |   |    |                |                |         |

(%) : peso percentuale delle risorse all'interno della Focus Area

# Programma di Sviluppo Rurale

## Programma Nazionale

Dati aggiornati al:  
15 ottobre 2020

approvato da ultimo con Decisione C(2020)569 - 28/01/2020

importi in euro

### 3 - Partecipazione pubblica e stato di avanzamento per Priorità e Focus Area

#### 3.2 - Stato di avanzamento per per priorità strategica e riserva di performance

| Priorità   | SPESA PUBBLICA PROGRAMMATA | PROGRAMMATO FEASR | SPESA PUBBLICA SOSTENUTA | di cui FEASR   | Target di Spesa al 2023 |               |
|--|----------------------------|-------------------|--------------------------|----------------|-------------------------|---------------|
|  |                            |                   |                          |                | FEASR                   | % Avanz.      |
| <b>2</b> Priorità 2: potenziare la competitività agric. e redditività aziende agr.   |                            | 0,00              |                          | 0,00           |                         |               |
| <b>3</b> Priorità 3: promuovere l'organizzazione filiera agroalim. e gestione rischi settore agric.                          | <b>1.468.689.206,87</b>    | 660.910.143,09    | <b>1.066.360.633,31</b>  | 479.862.284,99 | 691.031.015,77          | <b>69,44%</b> |
| <b>4</b> Priorità 4: preservare, ripristinare e valorizzare ecosistemi dipendenti dall'agricoltura e foreste                 | <b>181.938.109,07</b>      | 81.872.149,08     | <b>31.870.089,47</b>     | 14.341.540,26  | 87.300.000,00           | <b>16,43%</b> |
| <b>5</b> Priorità 5: incentivare uso efficiente risorse, passaggio a economia basse emissioni carbonio e resiliente al clima | <b>369.907.163,56</b>      | 166.458.223,60    | <b>65.860.466,36</b>     | 29.637.209,86  | 131.127.750,00          | <b>22,60%</b> |
| <b>6</b> Priorità 6: inclusione sociale, riduzione povertà e sviluppo economico zone rurali                                  |                            | 0,00              |                          | 0,00           |                         |               |

PERCENTUALE DI AVANZAMENTO SUL TARGET 2023

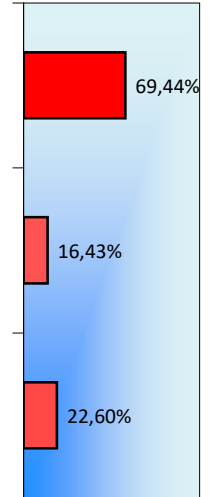

#### 3.3 - Stato di avanzamento per focus area

| FA        | Descrizione Focus Area  | Spesa Pubblica Programmata | Programmato FEASR | Spesa Pubblica sostenuta | di cui pagato FEASR |
|-----------|---|----------------------------|-------------------|--------------------------|---------------------|
| <b>2a</b> | (a) incoraggiare ristruttur. Az. agric. con problemi strutturali e quota mercato esigua                                   | <b>0,00</b>                | 0,00              | <b>0,00</b>              | 0,00                |
| <b>2b</b> | (b) favorire ricambio generazionale nel sett. agricolo  | <b>0,00</b>                | 0,00              | <b>0,00</b>              | 0,00                |
| <b>3a</b> | (a) migliorare l'integrazione dei produttori primari con regimi qualità, promozione prodotti, filiere corte, ass.produtt. | <b>0,00</b>                | 0,00              | <b>0,00</b>              | 0,00                |
| <b>3b</b> | (b) sostegno gestione rischi aziendali  | <b>1.468.689.206,87</b>    | 660.910.143,09    | <b>1.066.360.633,31</b>  | 479.862.284,99      |
| <b>p4</b> | (p4): preservare, ripristinare e valorizzare ecosistemi   | <b>181.938.109,07</b>      | 81.872.149,08     | <b>31.870.089,47</b>     | 14.341.540,26       |
| <b>5a</b> | (a) rendere efficiente uso acqua nell'agricoltura   | <b>369.907.163,56</b>      | 166.458.223,60    | <b>65.860.466,36</b>     | 29.637.209,86       |
| <b>5b</b> | (b) rendere efficiente uso energia nell'agric. e indust. alim.  | <b>0,00</b>                | 0,00              | <b>0,00</b>              | 0,00                |
| <b>5c</b> | (c) favorire approv. e utilizzo fonti energia rinnov., sottoprodotti, residui e materie non alim. per bioeconomia         | <b>0,00</b>                | 0,00              | <b>0,00</b>              | 0,00                |
| <b>5d</b> | (d) ridurre emissioni metano e protossido di azoto a carico agricoltura   | <b>0,00</b>                | 0,00              | <b>0,00</b>              | 0,00                |
| <b>5e</b> | (e) promuovere sequestro carbonio nel sett. agric. e forest.  | <b>0,00</b>                | 0,00              | <b>0,00</b>              | 0,00                |
| <b>6a</b> | (a) favorire diversificazione, creaz. nuove piccole imprese e occup.ne  | <b>0,00</b>                | 0,00              | <b>0,00</b>              | 0,00                |
| <b>6b</b> | (b) stimolare sviluppo locale in zone rurali  | <b>0,00</b>                | 0,00              | <b>0,00</b>              | 0,00                |
| <b>6c</b> | (c) promuovere accessibilità, uso e qualità tecn. informaz. e comunicaz. (TIC) in zone rurali                             | <b>0,00</b>                | 0,00              | <b>0,00</b>              | 0,00                |

PERCENTUALE DI AVANZAMENTO DELLA SPESA

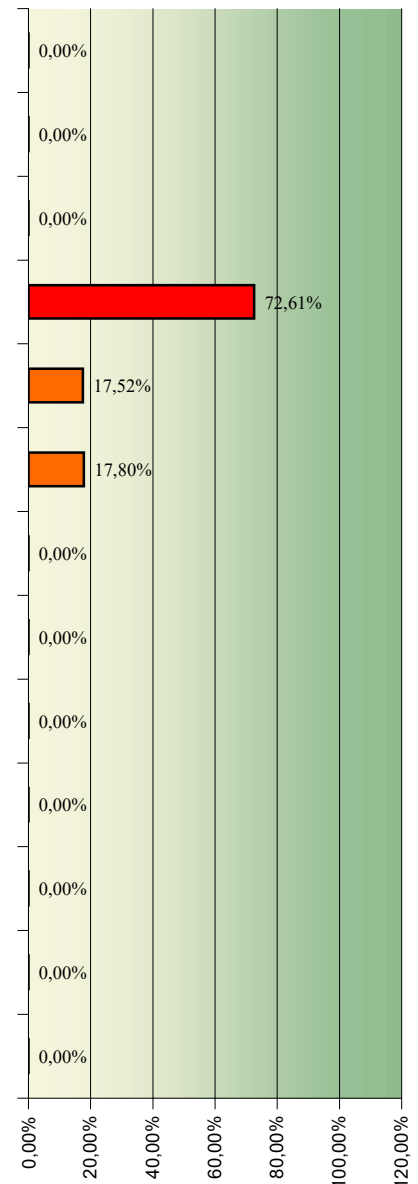



Informazioni riepilogative e comparative dei Programmi di Sviluppo Rurale  
ed  
avanzamento dei pagamenti comunitari in relazione al rischio di disimpegno  
automatico delle assegnazioni FEASR per programma ("regola n + 3")



**4 - Tabella riepilogativa : spesa pubblica programmata ed effettivamente sostenuta al 15 ottobre 2020 e situazione disimpegno automatico FEASR al 31 dicembre 2020**

| Programma                      | Risorse pubbliche programmate |                          | Spesa sostenuta nel terzo trimestre 2020 |                       | Spesa cumulata<br>( dal 1 gennaio 2014 al 15 ottobre 2020 ) |                         |               | Rimanente da spendere<br>entro il 31 dicembre 2020 |                       |                         |
|--------------------------------|-------------------------------|--------------------------|--|-----------------------|---|-------------------------|---------------|--|-----------------------|-------------------------|
|                                | Spesa Pubblica                | FEASR                    | Spesa Pubblica                           | FEASR                 | Spesa Pubblica  | FEASR                   | % Avanz.      | Spesa Pubblica                                     | FEASR (*)             | % rischio<br>disimpegno |
|                                | 1                             | 2                        | 3  | 4                     | 5   | 6                       | 7= (5)/(1)    | 8  | 9                     | 10=(9)/(2)              |
| Bolzano                        | 361.672.077,92                | 155.953.000,00           | 20.908.095,41                            | 9.015.570,74          | 271.457.700,83  | 117.052.560,60          | <b>75,06%</b> | 0,00   | 0,00                  | 0,00%                   |
| Emilia Romagna                 | 1.174.315.862,71              | 506.365.000,00           | 37.070.061,71                            | 15.984.610,61         | 691.899.853,78  | 298.347.216,95          | <b>58,92%</b> | 0,00   | 0,00                  | 0,00%                   |
| Friuli Venezia Giulia          | 292.305.194,81                | 126.042.000,00           | 4.885.842,86                             | 2.106.775,44          | 151.592.273,45  | 65.366.588,31           | <b>51,86%</b> | 0,00   | 0,00                  | 0,00%                   |
| Lazio                          | 822.298.237,48                | 354.575.000,00           | 28.361.991,67                            | 12.229.690,81         | 408.394.778,64  | 176.099.828,55          | <b>49,67%</b> | 0,00   | 0,00                  | 0,00%                   |
| Liguria                        | 309.657.980,46                | 133.091.000,00           | 4.411.938,53                             | 1.896.251,18          | 130.315.290,34  | 56.009.511,79           | <b>42,08%</b> | 28.176.021,27                                      | 12.110.053,94         | 9,10%                   |
| Lombardia                      | 1.142.697.124,30              | 492.731.000,00           | 22.025.976,16                            | 9.497.600,92          | 540.335.136,09  | 232.992.510,68          | <b>47,29%</b> | 44.527.542,93                                      | 19.200.276,51         | 3,90%                   |
| Marche                         | 697.212.430,43                | 300.638.000,00           | 9.916.238,27                             | 4.275.881,94          | 245.207.511,06  | 105.733.478,77          | <b>35,17%</b> | 26.579.791,98                                      | 11.461.206,30         | 3,81%                   |
| Piemonte                       | 1.078.937.847,87              | 465.238.000,00           | 22.140.487,20                            | 9.546.978,08          | 589.705.043,44  | 254.280.814,73          | <b>54,66%</b> | 0,00   | 0,00                  | 0,00%                   |
| Toscana                        | 949.420.222,63                | 409.390.000,00           | 22.529.339,42                            | 9.714.651,16          | 470.323.482,61  | 202.803.485,70          | <b>49,54%</b> | 15.614.398,12                                      | 6.732.928,47          | 1,64%                   |
| Trento                         | 297.575.616,57                | 127.898.000,00           | 7.052.530,34                             | 3.031.177,54          | 182.269.504,70  | 78.339.433,12           | <b>61,25%</b> | 0,00   | 0,00                  | 0,00%                   |
| Umbria                         | 928.552.875,70                | 400.392.000,00           | 16.285.764,05                            | 7.022.421,46          | 480.984.997,17  | 207.400.730,78          | <b>51,80%</b> | 0,00   | 0,00                  | 0,00%                   |
| Valle d'Aosta                  | 136.924.860,85                | 59.042.000,00            | 4.162.520,13                             | 1.794.878,68          | 80.667.872,77   | 34.783.986,74           | <b>58,91%</b> | 0,00   | 0,00                  | 0,00%                   |
| Veneto                         | 1.169.025.974,03              | 504.084.000,00           | 19.949.704,78                            | 8.602.312,70          | 747.160.706,59  | 322.175.696,68          | <b>63,91%</b> | 0,00   | 0,00                  | 0,00%                   |
| <b>Regioni più sviluppate</b>  | <b>9.360.596.305,74</b>       | <b>4.035.439.000,00</b>  | <b>219.700.490,53</b>                    | <b>94.718.801,26</b>  | <b>4.990.314.151,47</b>                                     | <b>2.151.385.843,40</b> | <b>53,31%</b> | <b>114.830.459,40</b>                              | <b>49.504.465,22</b>  | <b>1,23%</b>            |
| Abruzzo                        | 479.465.592,15                | 230.143.484,23           | 6.379.378,73                             | 3.062.101,79          | 182.581.795,19  | 87.639.261,69           | <b>38,08%</b> | 36.074.398,35                                      | 17.315.711,21         | 7,52%                   |
| Molise                         | 207.750.000,00                | 99.720.000,00            | 6.437.014,56                             | 3.089.766,99          | 130.739.544,83  | 62.754.981,52           | <b>62,93%</b> | 0,00   | 0,00                  | 0,00%                   |
| Sardegna                       | 1.291.510.416,67              | 619.925.000,00           | 39.268.526,21                            | 18.848.892,58         | 771.540.470,88  | 370.339.426,02          | <b>59,74%</b> | 0,00   | 0,00                  | 0,00%                   |
| <b>Regioni in transizione</b>  | <b>1.978.726.008,81</b>       | <b>949.788.484,23</b>    | <b>52.084.919,50</b>                     | <b>25.000.761,36</b>  | <b>1.084.861.810,90</b>                                     | <b>520.733.669,23</b>   | <b>54,83%</b> | <b>36.074.398,35</b>                               | <b>17.315.711,21</b>  | <b>1,82%</b>            |
| Basilicata                     | 671.376.859,50                | 406.183.000,00           | 17.975.988,93                            | 10.875.473,30         | 297.838.477,95  | 180.192.279,16          | <b>44,36%</b> | 45.791.920,07                                      | 27.704.111,64         | 6,82%                   |
| Calabria                       | 1.089.310.743,80              | 659.033.000,00           | 21.247.935,88                            | 12.855.001,21         | 633.677.005,42  | 383.374.588,28          | <b>58,17%</b> | 0,00   | 0,00                  | 0,00%                   |
| Campania                       | 1.812.543.801,65              | 1.096.589.000,00         | 38.549.739,55                            | 23.322.592,43         | 855.054.354,99  | 517.307.884,77          | <b>47,17%</b> | 72.651.977,29                                      | 43.954.446,26         | 4,01%                   |
| Puglia                         | 1.616.730.578,51              | 978.122.000,00           | 40.953.549,19                            | 24.776.897,26         | 571.000.054,61  | 345.455.033,04          | <b>35,32%</b> | 256.484.011,67                                     | 155.172.827,06        | 15,86%                  |
| Sicilia                        | 2.184.171.900,83              | 1.321.424.000,00         | 44.023.006,13                            | 26.633.918,71         | 977.544.301,31  | 591.414.302,29          | <b>44,76%</b> | 140.372.470,23                                     | 84.925.344,49         | 6,43%                   |
| <b>Regioni meno sviluppate</b> | <b>7.374.133.884,30</b>       | <b>4.461.351.000,00</b>  | <b>162.750.219,69</b>                    | <b>98.463.882,91</b>  | <b>3.335.114.194,28</b>                                     | <b>2.017.744.087,54</b> | <b>45,23%</b> | <b>515.300.379,26</b>                              | <b>311.756.729,45</b> | <b>6,99%</b>            |
| Programma Nazionale            | 2.084.734.479,49              | 938.130.515,77           | 73.427.977,56                            | 33.042.589,90         | 1.165.159.787,18  | 524.321.904,23          | <b>55,89%</b> | 0,00   | 0,00                  | 0,00%                   |
| Rete Rurale Nazionale          | 114.665.194,08                | 59.671.767,00            | 0,00                                     | 0,00                  | 46.792.173,73   | 24.350.647,21           | <b>40,81%</b> | 15.069.619,10                                      | 7.842.229,78          | 13,14%                  |
| <b>Totale Italia</b>           | <b>20.912.855.872,42</b>      | <b>10.444.380.767,00</b> | <b>507.963.607,27</b>                    | <b>251.226.035,43</b> | <b>10.622.242.117,56</b>                                    | <b>5.238.536.151,61</b> | <b>50,79%</b> | <b>773.729.708,89</b>                              | <b>386.419.135,66</b> | <b>3,70%</b>            |

(\*) Importo calcolato sulla base dell'impegno 2015 al netto della Riserva di efficacia dell'attuazione dei Programmi di cui all'articolo 20 del regolamento (UE) n. 1303/2013.

L'importo comprende il prefinanziamento, quota FEASR, versato dai Servizi UE nella misura del 3% di ciascun PSR.

Il prefinanziamento costituisce spesa utilizzabile ai fini del calcolo dell'N+3 ai sensi dell'art. 38 - par. 1 - del reg. (UE) n. 1306/2013.

**5 - Capacità di raggiungimento dell'obiettivo dei pagamenti dell'Unione in relazione alla dotazione finanziaria 2017  
(rispetto della regola del "disimpegno automatico n+3" entro il 31 dicembre 2020)**

*Dati aggiornati al:  
15 ottobre 2020*

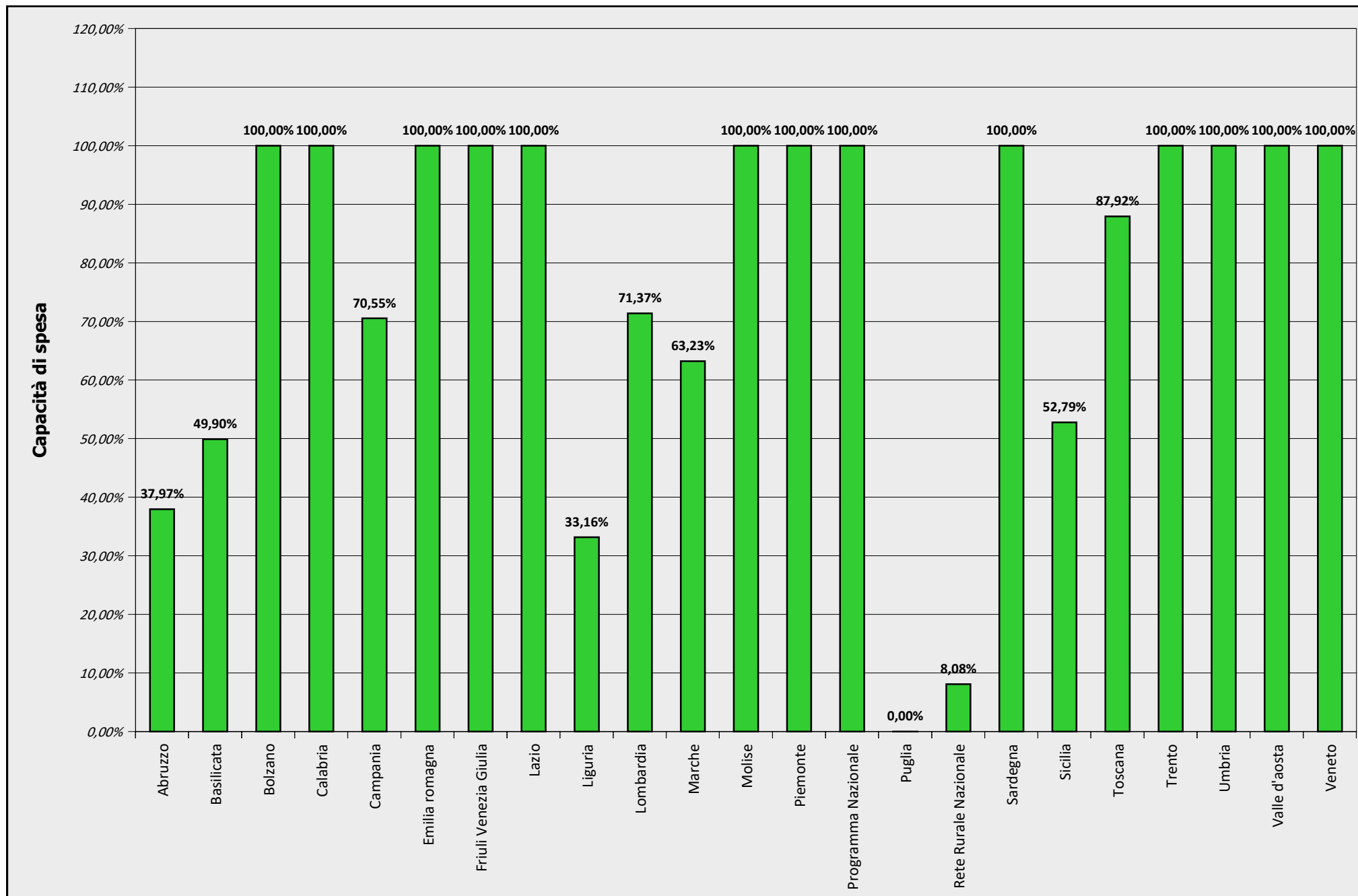

## 6 - Rimanente da liquidare di quota FEASR 2017 al fine di evitare il disimpegno automatico al 31 dicembre 2020

Dati aggiornati al:

15 ottobre 2020

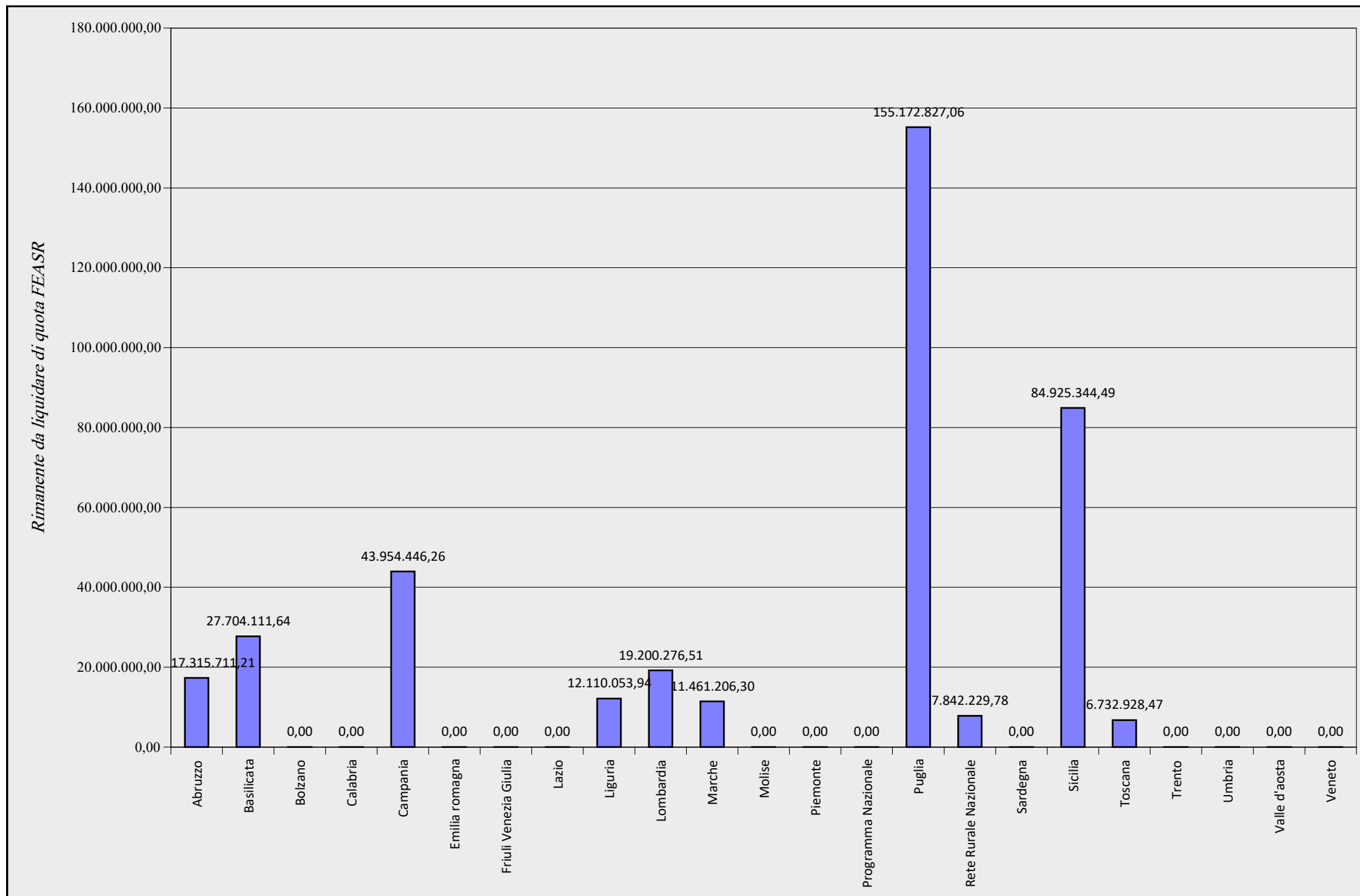

**7 - Stato di avanzamento delle spese pubbliche complessive effettivamente sostenute rispetto alle spese pubbliche programmate 2014-2020 (comprendente della riserva di efficacia di attuazione dei programmi)**

Dati aggiornati al:  
15 ottobre 2020

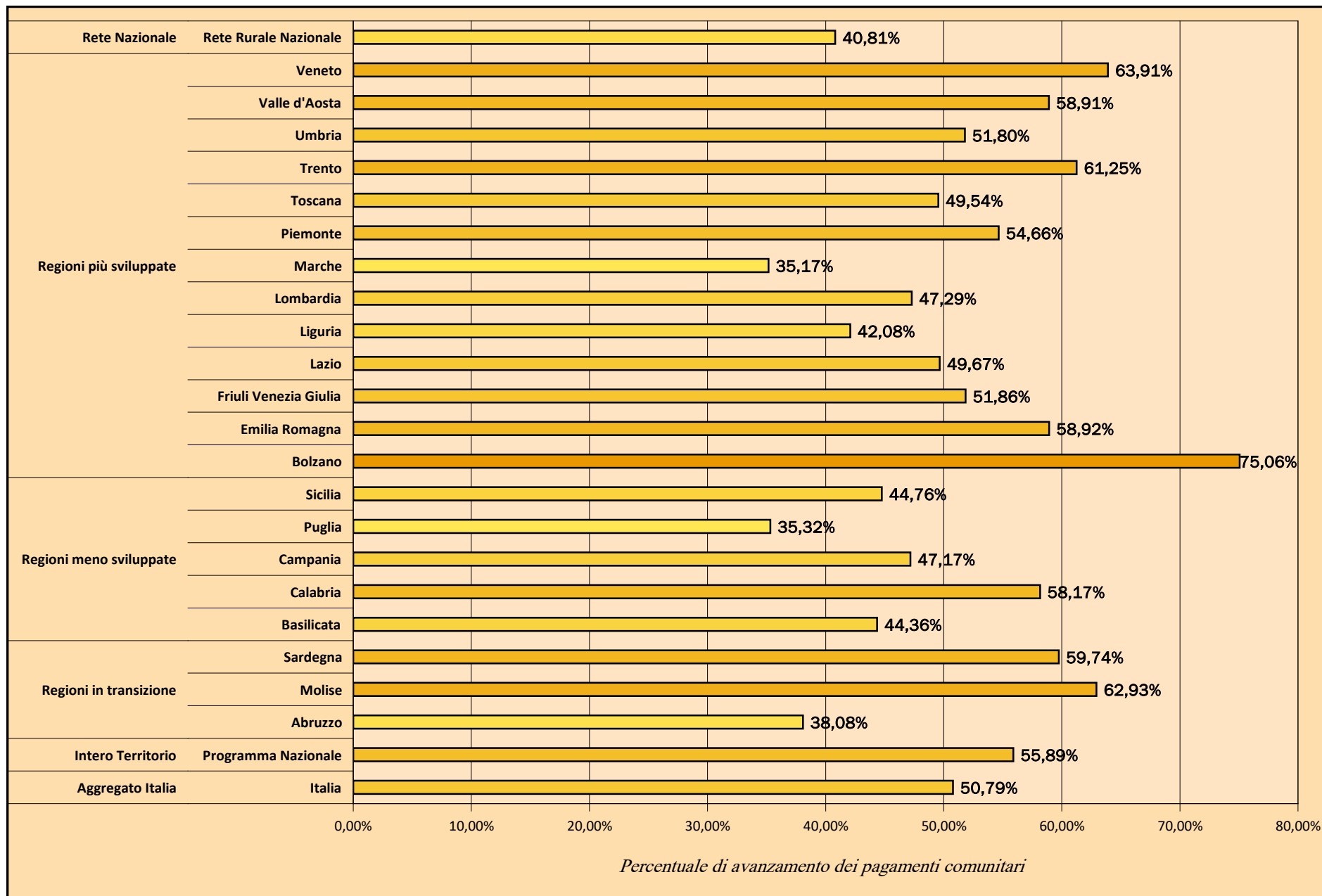

*Nota: la percentuale di avanzamento non comprende il prefinanziamento pari al 3% della dotazione complessiva ed include la riserva di efficacia di attuazione del programma.*

# Programmi di Sviluppo Rurale 2014-2020

## 8 - Riepilogo nazionale della spesa pubblica programmata per sottomisura

Dati aggiornati al: 30 giugno 2017

importi in euro

| Mis. | Sottomisura | Descrizione sottomisura  | SPESA PUBBLICA   | di cui FEASR     | di cui QUOTA NAZIONALE | % riparto nella misura | Peso % sul totale |
|------|-------------|--|------------------|------------------|------------------------|------------------------|-------------------|
| M1   | 1.3         | 1.3 - sostegno a scambi interaziendali di breve durata nel settore agricolo e forestale, nonché a visite di aziende agricole e forestali   | 17.577.526,67    | 9.635.485,25     | 7.942.041,42           | 9,56%                  | 0,09%             |
| M1   | 1.1         | 1.1 - sostegno ad azioni di formazione professionale e acquisizione di competenze  | 134.205.108,95   | 66.842.288,55    | 67.362.820,40          | 66,35%                 | 0,64%             |
| M1   | 1.2         | 1.2 - Sostegno ad attività dimostrative e azioni di informazione   | 91.075.171,83    | 42.817.813,81    | 48.257.358,03          | 42,50%                 | 0,41%             |
| M2   | 2.1         | 2.1 - sostegno allo scopo di aiutare gli aventi diritto ad avvalersi di servizi di consulenza  | 248.844.091,73   | 120.482.596,35   | 128.361.495,38         | 193,34%                | 1,15%             |
| M2   | 2.3         | 2.3 - sostegno alla formazione dei consulenti  | 36.566.954,76    | 17.238.234,08    | 19.328.720,68          | 27,66%                 | 0,17%             |
| M3   | 3.1         | 3.1 - sostegno alla nuova adesione a regimi di qualità   | 47.122.856,58    | 24.215.216,48    | 22.907.640,10          | 26,42%                 | 0,23%             |
| M3   | 3.2         | 3.2 - sostegno per attività di informazione e promozione, svolte da associazioni di produttori nel mercato interno   | 135.619.844,76   | 67.180.087,81    | 68.439.756,95          | 73,30%                 | 0,64%             |
| M4   | 4.3         | 4.3 - Sostegno a investimenti nell'infrastruttura necessaria allo sviluppo, all'ammodernamento e all'adeguamento dell'agricoltura e della silvicoltura   | 869.584.916,71   | 424.331.836,74   | 445.253.079,97         | 14,71%                 | 4,06%             |
| M4   | 4.1         | 4.1 - sostegno a investimenti nelle aziende agricole   | 3.314.536.095,28 | 1.691.159.213,19 | 1.623.376.882,09       | 58,61%                 | 16,19%            |
| M4   | 4.2         | 4.2 - sostegno a investimenti a favore della trasformazione/commercializzazione e/o dello sviluppo dei prodotti agricoli   | 1.202.480.541,92 | 599.005.218,12   | 603.475.323,80         | 20,76%                 | 5,74%             |
| M4   | 4.4         | 4.4 - sostegno a investimenti non produttivi connessi all'adempimento degli obiettivi agro-climatico-ambientali  | 288.052.627,44   | 155.233.923,58   | 132.818.703,86         | 5,38%                  | 1,49%             |
| M5   | 5.1         | 5.1 - sostegno a investimenti in azioni di prevenzione volte a ridurre le conseguenze di probabili calamità naturali, avversità atmosferiche ed eventi catastrofici  | 133.844.810,56   | 64.309.745,47    | 69.535.065,09          | 52,78%                 | 0,62%             |
| M5   | 5.2         | 5.2 - sostegno a investimenti per il ripristino dei terreni agricoli e del potenziale produttivo danneggiati da calamità naturali, avversità atmosferiche ed eventi catastrofici   | 100.731.519,14   | 49.077.814,97    | 51.653.704,18          | 40,28%                 | 0,47%             |
| M6   | 6.2         | 6.2 - aiuti all'avviamento di attività imprenditoriali per attività extra-agricole nelle zone rurali   | 72.481.019,22    | 39.539.902,38    | 32.941.116,83          | 5,25%                  | 0,38%             |
| M6   | 6.4         | 6.4 - sostegno a investimenti nella creazione e nello sviluppo di attività extra-agricole  | 638.446.924,10   | 333.980.773,11   | 304.466.150,99         | 44,33%                 | 3,20%             |
| M6   | 6.1         | 6.1 - aiuti all'avviamento di imprese per i giovani agricoltori  | 881.104.975,03   | 439.799.591,86   | 441.305.383,17         | 58,38%                 | 4,21%             |
| M7   | 7.3         | 7.3 - sostegno per l'installazione, il miglioramento e l'espansione di infrastrutture a banda larga e di infrastrutture passive per la banda larga, nonché la fornitura di accesso alla banda larga e ai servizi di pubblica amministrazione online;         | 582.425.845,47   | 272.679.741,38   | 309.746.104,09         | 56,63%                 | 2,61%             |
| M7   | 7.2         | 7.2 - sostegno a investimenti finalizzati alla creazione, al miglioramento o all'espansione di ogni tipo di infrastrutture su piccola scala, compresi gli investimenti nelle energie rinnovabili e nel risparmio energetico                                  | 85.165.447,53    | 44.477.069,04    | 40.688.378,48          | 9,24%                  | 0,43%             |
| M7   | 7.1         | 7.1 - sostegno per la stesura e l'aggiornamento di piani di sviluppo dei comuni e dei villaggi situati nelle zone rurali e dei servizi comunali di base, nonché di piani di tutela e di gestione dei siti N2000 e di altre zone ad alto valore naturalistico | 22.788.699,72    | 11.361.655,29    | 11.427.044,43          | 2,36%                  | 0,11%             |

# Programmi di Sviluppo Rurale 2014-2020

## 8 - Riepilogo nazionale della spesa pubblica programmata per sottomisura

Dati aggiornati al: 30 giugno 2017

importi in euro

| Mis. | Sottomisura | Descrizione sottomisura  | SPESA PUBBLICA   | di cui FEASR     | di cui QUOTA NAZIONALE | % riparto nella misura | Peso % sul totale |
|------|-------------|--|------------------|------------------|------------------------|------------------------|-------------------|
| M7   | 7.4         | 7.4 - sostegno a investimenti finalizzati all'introduzione, al miglioramento o all'espansione di servizi di base a livello locale per la popolazione rurale, comprese le attività culturali e ricreative, e della relativa infrastruttura                    | 110.211.888,46   | 58.494.415,98    | 51.717.472,48          | 12,15%                 | 0,56%             |
| M7   | 7.6         | 7.6 - sostegno per studi/investimenti per la manutenzione, restauro, riqualific. del patrimonio culturale e naturale dei villaggi, del paesaggio rurale e siti ad alto valore naturale, inclusi aspetti socioeconomici e azioni di sensibil. Ambientale      | 120.991.335,17   | 63.013.125,55    | 57.978.209,62          | 13,09%                 | 0,60%             |
| M7   | 7.5         | 7.5 - sostegno a investimenti di fruizione pubblica in infrastrutture ricreative, informazioni turistiche e infrastrutture turistiche su piccola scala   | 89.584.376,43    | 44.844.013,11    | 44.740.363,32          | 9,31%                  | 0,43%             |
| M7   | 7.7         | 7.7 - sostegno a investimenti finalizzati alla rilocalizzazione di attività e alla riconversione di fabbricati o altri impianti situati all'interno o nelle vicinanze di centri rurali, al fine di migliorare la qualità della vita o i parametri ambientali | 1.283.838,63     | 553.591,22       | 730.247,41             | 0,11%                  | 0,01%             |
| M8   | 8.1         | 8.1 - sostegno per i costi d'impianto e di mantenimento legati alla forestazione/all'imboschimento   | 337.459.047,76   | 173.685.171,69   | 163.773.876,07         | 27,85%                 | 1,66%             |
| M8   | 8.2         | 8.2 - sostegno per l'impianto e il mantenimento di sistemi agroforestali   | 9.058.357,23     | 4.918.600,00     | 4.139.757,23           | 0,79%                  | 0,05%             |
| M8   | 8.3         | 8.3 - sostegno alla prevenzione dei danni arrecati alle foreste da incendi, calamità naturali ed eventi catastrofici   | 334.169.184,86   | 175.962.445,15   | 158.206.739,70         | 28,21%                 | 1,68%             |
| M8   | 8.4         | 8.4 - Sostegno al ripristino delle foreste danneggiate da incendi, calamità naturali ed eventi catastrofici  | 192.222.498,06   | 97.419.804,64    | 94.802.693,42          | 15,62%                 | 0,93%             |
| M8   | 8.5         | 8.5 - sostegno agli investimenti destinati ad accrescere la resilienza e il pregio ambientale degli ecosistemi forestali   | 325.490.855,50   | 177.576.680,39   | 147.914.175,12         | 28,47%                 | 1,70%             |
| M8   | 8.6         | 8.6 - sostegno agli investimenti in tecnologie silvicole e nella trasformazione, mobilitazione e commercializzazione dei prodotti delle foreste  | 165.812.266,90   | 79.431.231,34    | 86.381.035,56          | 12,73%                 | 0,76%             |
| M9   | 9.1         | 9.1 - sostegno alla costituzione di associazioni e organizzazioni di produttori nei settori agricolo e forestale.  | 23.322.689,49    | 12.324.210,44    | 10.998.479,06          | 189,69%                | 0,12%             |
| M10  | 10.1        | 10.1 - pagamento per impegni agro-climatico-ambientali   | 2.345.952.927,74 | 1.159.650.083,67 | 1.186.302.844,07       | 91,19%                 | 11,10%            |
| M10  | 10.2        | 10.2 - sostegno per la conservazione, l'uso e lo sviluppo sostenibili delle risorse genetiche in agricoltura   | 173.774.665,73   | 84.767.435,95    | 89.007.229,78          | 6,67%                  | 0,81%             |
| M11  | 11.1        | 11.1 - pagamento al fine di adottare pratiche e metodi di produzione biologica   | 309.621.207,26   | 160.443.201,07   | 149.178.006,19         | 14,79%                 | 1,54%             |
| M11  | 11.2        | 11.2 - pagamento al fine di mantenere pratiche e metodi di produzione biologica  | 1.384.065.920,51 | 747.574.607,41   | 636.491.313,10         | 68,91%                 | 7,16%             |
| M12  | 12.1        | 12.1 - pagamento compensativo per le zone agricole Natura 2000   | 75.765.814,37    | 41.446.375,27    | 34.319.439,10          | 94,01%                 | 0,40%             |
| M12  | 12.2        | 12.2 - pagamento compensativo per le zone forestali Natura 2000  | 27.545.661,14    | 14.917.565,00    | 12.628.096,14          | 33,84%                 | 0,14%             |
| M12  | 12.3        | 12.3 - pagamento compensativo per le zone agricole incluse nei piani di gestione dei bacini idrografici  | 2.000.000,00     | 862.400,00       | 1.137.600,00           | 1,96%                  | 0,01%             |
| M13  | 13.2        | 13.2 - pagamento compensativo per altre zone soggette a vincoli naturali significativi   | 300.215.960,91   | 152.386.552,23   | 147.829.408,68         | 19,11%                 | 1,46%             |

# Programmi di Sviluppo Rurale 2014-2020

## 8 - Riepilogo nazionale della spesa pubblica programmata per sottomisura

Dati aggiornati al: 30 giugno 2017

importi in euro

| Mis. | Sottomisura | Descrizione sottomisura   | SPESA PUBBLICA   | di cui FEASR   | di cui QUOTA NAZIONALE | % riparto nella misura | Peso % sul totale |
|------|-------------|---|------------------|----------------|------------------------|------------------------|-------------------|
| M13  | 13.3        | 13.3 - pagamento compensativo per altre zone soggette a vincoli specifici   | 8.400.000,00     | 4.995.100,00   | 3.404.900,00           | 0,63%                  | 0,05%             |
| M13  | 13.1        | 13.1 - pagamento compensativo per le zone montane   | 1.211.194.129,85 | 584.243.742,90 | 626.950.386,95         | 73,28%                 | 5,59%             |
| M14  | 14.1        | 14.1 - pagamento per il benessere degli animali   | 334.362.207,65   | 163.674.285,20 | 170.687.922,45         | 76,03%                 | 1,57%             |
| M15  | 15.1        | 15.1 - pagamenti per impegni silvo-ambientali   | 38.579.104,82    | 22.093.310,00  | 16.485.794,82          | 78,97%                 | 0,21%             |
| M15  | 15.2        | 15.2 - sostegno per la conservazione e la valorizzazione delle risorse genetiche forestali  | 10.500.000,00    | 5.744.200,00   | 4.755.800,00           | 20,53%                 | 0,05%             |
| M16  | 16.3        | 16.3 - (altro) cooperazione tra piccoli operatori per organizzare processi di lavoro in comune e condividere impianti e risorse, nonché per lo sviluppo/la commercializzazione del turismo  | 30.844.015,63    | 16.133.884,99  | 14.710.130,64          | 5,07%                  | 0,15%             |
| M16  | 16.6        | 16.6 - sostegno alla cooperazione di filiera per l'approvvigionamento sostenibile di biomasse da utilizzare nella produzione di alimenti e di energia e nei processi industriali  | 25.810.211,04    | 13.596.123,00  | 12.214.088,04          | 4,28%                  | 0,13%             |
| M16  | 16.0        | 16.0 - progetti filiere agroalimentari  | 5.817.918,08     | 2.982.686,28   | 2.835.231,80           | 0,94%                  | 0,03%             |
| M16  | 16.1        | 16.1 - sostegno per la costituzione e la gestione dei gruppi operativi del PEI in materia di produttività e sostenibilità dell'agricoltura  | 181.958.336,07   | 89.093.260,79  | 92.865.075,28          | 28,02%                 | 0,85%             |
| M16  | 16.4        | 16.4 - sostegno alla cooperazione di filiera, sia orizzontale che verticale, per la creazione e lo sviluppo di filiere corte e mercati locali e sostegno ad attività promozionali a raggio locale connesse allo sviluppo filiere corte e mercati locali | 52.350.208,84    | 25.862.302,40  | 26.487.906,44          | 8,13%                  | 0,25%             |
| M16  | 16.7        | 16.7 - sostegno per strategie di sviluppo locale di tipo non partecipativo  | 36.000.000,00    | 18.130.200,00  | 17.869.800,00          | 5,70%                  | 0,17%             |
| M16  | 16.8        | 16.8 - sostegno alla stesura di piani di gestione forestale o di strumenti equivalenti  | 26.036.927,75    | 13.470.269,31  | 12.566.658,44          | 4,24%                  | 0,13%             |
| M16  | 16.9        | 16.9 - sostegno per la diversificazione delle attività agricole in attività riguardanti l'assistenza sanitaria, l'integrazione sociale, l'agricoltura sostenuta dalla comunità e l'educazione ambientale e alimentare                                   | 33.681.282,20    | 16.453.442,70  | 17.227.839,50          | 5,17%                  | 0,16%             |
| M16  | 16.5        | 16.5 - sostegno per azioni congiunte per la mitigazione del cambiamento climatico e l'adattamento ad esso e sostegno per approcci comuni ai progetti e alle pratiche ambientali in corso  | 52.564.759,37    | 25.415.309,25  | 27.149.450,13          | 7,99%                  | 0,24%             |
| M16  | 16.2        | 16.2 - sostegno a progetti pilota e allo sviluppo di nuovi prodotti, pratiche, processi e tecnologie  | 237.181.100,02   | 112.160.470,22 | 125.020.629,79         | 35,27%                 | 1,07%             |
| M17  | 17.2        | 17.2 - fondi di mutualizzazione per le avversità atmosferiche, per le epizootie e le fitopatie, per le infestazioni parassitarie e per le emergenze ambientali  | 97.000.000,00    | 43.650.000,00  | 53.350.000,00          | 6,60%                  | 0,42%             |
| M17  | 17.3        | 17.3 - strumento di stabilizzazione del reddito   | 97.000.000,00    | 43.650.000,00  | 53.350.000,00          | 6,60%                  | 0,42%             |
| M17  | 17.1        | 17.1 - premio assicurativo per il raccolto, gli animali e le piante   | 1.396.800.000,00 | 628.560.000,00 | 768.240.000,00         | 95,11%                 | 6,02%             |
| M19  | 19.2        | 19.2 - sostegno all'esecuzione degli interventi nell'ambito della strategia di sviluppo locale di tipo partecipativo  | 892.765.232,99   | 458.289.634,84 | 434.475.598,15         | 74,63%                 | 4,39%             |



# Programmi di Sviluppo Rurale 2014-2020

## 8 - Riepilogo nazionale della spesa pubblica programmata per sottomisura

Dati aggiornati al: 30 giugno 2017

importi in euro

| Mis.        | Sottomisura  | Descrizione sottomisura  | SPESA PUBBLICA        | di cui FEASR   | di cui QUOTA NAZIONALE | % riparto nella misura | Peso % sul totale |
|-------------|--------------|--|-----------------------|----------------|------------------------|------------------------|-------------------|
| <b>M19</b>  | <b>19.1</b>  | 19.1 - sostegno preparatorio   | <b>66.420.199,36</b>  | 29.377.922,16  | 37.042.277,20          | 4,78%                  | <b>0,28%</b>      |
| <b>M19</b>  | <b>19.4</b>  | 19.4 - sostegno per i costi di gestione e animazione   | <b>178.263.991,22</b> | 89.902.843,55  | 88.361.147,67          | 14,64%                 | <b>0,86%</b>      |
| <b>M19</b>  | <b>19.3</b>  | 19.3 - preparazione e realizzazione delle attività di cooperazione del gruppo di azione locale | <b>64.985.516,28</b>  | 32.280.011,58  | 32.705.504,70          | 5,26%                  | <b>0,31%</b>      |
| <b>M20</b>  | <b>20.1</b>  | 20.1 - assistenza Tecnica  | <b>548.170.751,06</b> | 273.124.109,62 | 275.046.641,44         | 99,47%                 | <b>2,62%</b>      |
| <b>M113</b> | <b>113.1</b> | 113 - prepensionamento   | <b>15.386.091,76</b>  | 7.264.273,04   | 8.121.818,72           | 93,33%                 | <b>0,07%</b>      |
| <b>M131</b> | <b>131.1</b> | 131 - rispetto delle norme basate sulla legislazione Comunitaria                               | <b>23.120,83</b>      | 11.098,00      | 12.022,83              | 22,24%                 | <b>0,00%</b>      |
| <b>M341</b> | <b>341.1</b> | 341 - acquisizione di competenze, animazione ed attuazione strategie di sviluppo locale        | <b>1.351.042,65</b>   | 582.569,59     | 768.473,06             | 100,00%                | <b>0,01%</b>      |

# Programmi di Sviluppo Rurale 2014-2020

## 9 - Riepilogo nazionale della spesa pubblica programmata e stato di avanzamento per obiettivo tematico

Dati aggiornati al: 15 ottobre 2020

importi in euro

| Obiettivo Tematico  | PROGRAMMATO SPESA PUBBLICA | PROGRAMMATO FEASR | PAGATO SPESA PUBBLICA | PAGATO FEASR     |
|---|----------------------------|-------------------|-----------------------|------------------|
| 1 Rafforzare la ricerca, lo sviluppo tecnologico e l'innovazione  | 476.467.272,77             | 230.133.464,02    | 96.347.176,83         | 43.766.404,29    |
| 2 Migliorare l'accesso alle tecnologie dell'informazione e della comunicazione, nonché l'impiego e la qualità delle medesime  | 583.758.776,56             | 273.226.232,74    | 199.563.365,52        | 90.621.537,75    |
| 3 Promuovere la competitività delle piccole e medie imprese, il settore agricolo e il settore della pesca e dell'acquacoltura | 8.782.346.247,04           | 4.342.718.619,64  | 4.350.462.708,74      | 2.096.908.259,92 |
| 4 Sostenere la transizione verso un'economia a basse emissioni di carbonio in tutti i settori                                 | 957.104.680,69             | 452.241.946,15    | 401.971.493,20        | 184.528.371,01   |
| 5 Promuovere l'adattamento al cambiamento climatico, la prevenzione e la gestione dei rischi                                  | 3.510.405.743,33           | 1.798.126.239,23  | 2.425.251.982,98      | 1.230.730.666,78 |
| 6 Tutelare l'ambiente e promuovere l'uso efficiente delle risorse   | 4.088.874.143,39           | 2.071.786.190,45  | 2.556.570.134,67      | 1.296.275.293,37 |
| 8 Promuovere l'occupazione e sostenere la mobilità dei lavoratori   | 322.224.739,98             | 181.146.901,20    | 64.357.585,84         | 36.693.819,31    |
| 9 Promuovere l'inclusione sociale e combattere la povertà   | 1.430.103.338,40           | 715.684.189,39    | 278.586.505,60        | 136.592.238,86   |
| 10 Investire nelle competenze, nell'istruzione e nell'apprendimento permanente  | 197.355.979,32             | 96.307.755,59     | 48.292.174,55         | 21.413.179,86    |
| 12 Assistenza Tecnica   | 546.317.450,72             | 274.593.122,72    | 164.097.715,17        | 83.487.221,30    |
| 13 Transizione  | 444.651,84                 | 214.857,00        | 301.002,53            | 146.765,55       |

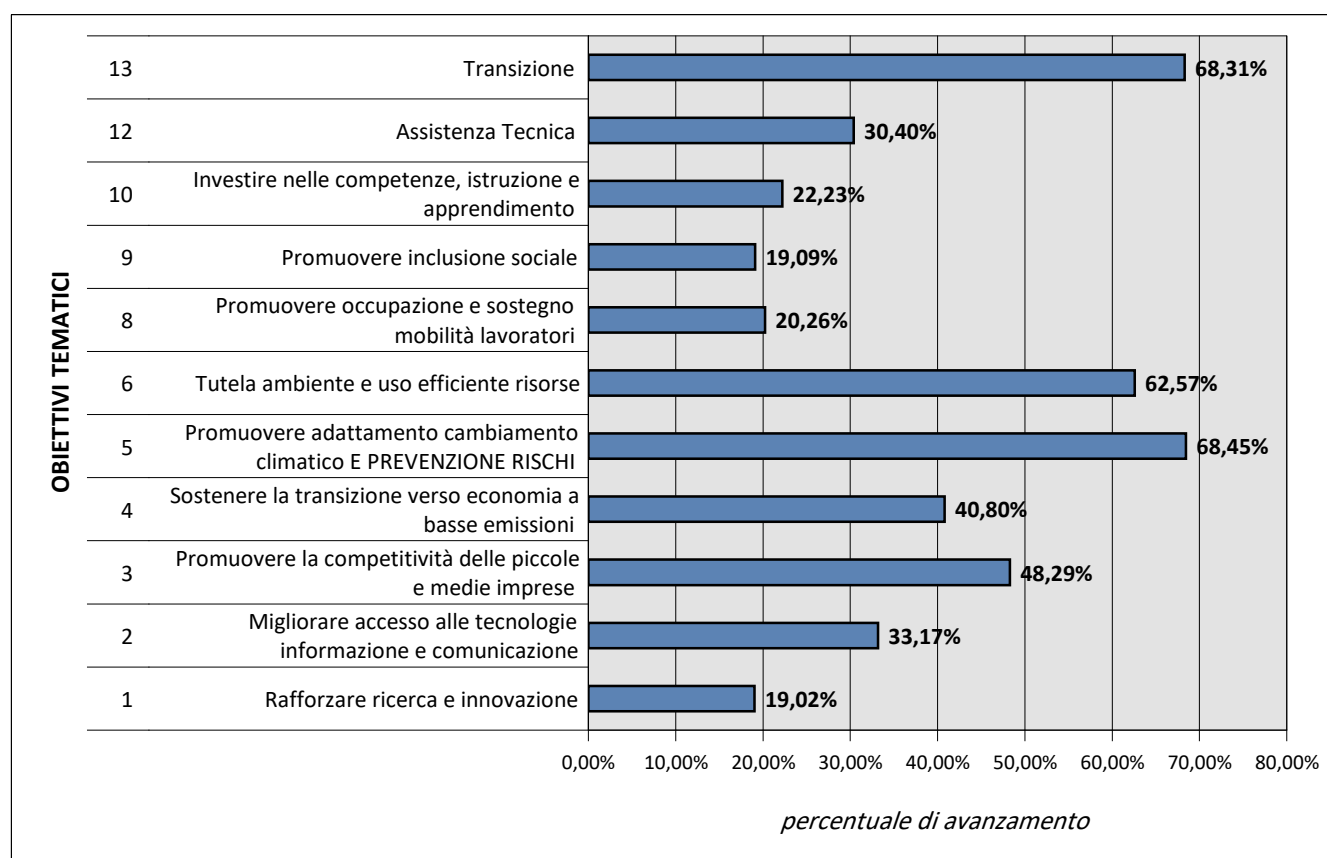

## Legenda

### Sezione 1 - Stato di esecuzione del bilancio comunitario

Per ciascun Programma regionale di Sviluppo Rurale, nonché per il Programma nazionale e la Rete Rurale nazionale, viene indicata la relativa decisione comunitaria di approvazione dello stesso e la data ultima di aggiornamento dei dati a disposizione.

#### Sottosezione 1.1 – Impegni sul bilancio comunitario

Nella sottosezione per ogni programma operativo si riportano le seguenti informazioni:

**Partecipazione annua del FEASR:** rappresenta la ventilazione annuale della dotazione FEASR correntemente assegnata al programma con decisione comunitaria per il periodo 2014-2020. La tabella descrive nella prima riga gli stanziamenti complessivi per ciascuna annualità di spesa e nella successiva la quota parte di tali stanziamenti assegnati alla riserva di efficacia di attuazione (riserva di performance).

Inoltre viene indicato il totale complessivo assegnato al programma e il totale delle risorse destinate alla riserva di efficacia.

**Piano finanziario per Priorità dello sviluppo rurale:** descrive la dotazione finanziaria per Priorità del Programma in termini di importo FEASR totale, sviluppo della partecipazione pubblica nonché il riparto percentuale del totale delle risorse all'interno delle singole Priorità. Si precisa che la Priorità 1 non ha una specifica allocazione finanziaria in quanto, avendo carattere trasversale, la sua dotazione finanziaria deriva dalle assegnazioni finanziarie nelle altre Priorità.

La tabella indica altresì la dotazione finanziaria dell'Assistenza Tecnica e la dotazione relativa alle cosiddette misure "discontinue" cioè che non trovano prosecuzione nella nuova programmazione comunitaria 2014-2020 ma che saranno oggetto di rendicontazione di spesa in virtù degli impegni assunti nella precedente fase di programmazione 2007-2013.

Ai fini di una maggiore completezza delle informazioni la tabella riporta il tasso di partecipazione del FEASR applicabile a tutte le misure e focus area ai sensi dell'art. 59 del Reg. 1305/2013 e definito dall'accordo in Conferenza Stato/Regioni del 16 gennaio 2014.

#### Sottosezione 1.2 – Pagamenti a valere sul bilancio comunitario

La sezione illustra per ciascun programma di sviluppo rurale una serie di informazioni relative ai pagamenti effettivamente sostenuti, al rischio di disimpegno (regola "n+3") nelle diverse annualità di spesa (dal 2018 al 2023) nonché la relativa capacità di spesa relativa alle singole annualità di impegno (dal 2015 al 2020). L'annualità 2014 è stata esclusa in quanto le risorse sono state trasferite, ai sensi del Reg. (UE) 791/2015, nelle successive annualità 2015 e 2016.

Un primo gruppo di dati riporta le informazioni sui pagamenti (prima riga):

**Prefinanziamento** (pagamenti in acconto): si riferisce agli anticipi versati all'OP dalla CE una volta adottato inizialmente il programma. Ai sensi dell'art. art.35 Reg. 1306/2013 lettere a) b) e c) l'ammontare massimo del prefinanziamento ammonta al 3% della dotazione complessiva FEASR assegnata al programma.

**Pagamenti intermedi:** si riferiscono ai rimborsi a valere sul FEASR effettuati dalla CE agli OP a seguito della verifica delle dichiarazioni delle spesa sostenute per la realizzazione delle operazioni (art. 36 del Reg. (CE) 1306/13). Ai sensi dell'art. 22 del Reg. (CE) 908/14, la periodicità di tali dichiarazioni di spesa è trimestrale.

Si evidenzia che, a seguito delle verifiche da parte della CE, l'entità dei rimborsi a valere sul FEASR può differire rispetto al valore delle spese dichiarate dagli OP.

**Pagamenti complessivi:** è la somma dei rimborsi effettuati dalla CE agli OP a valere sul FEASR (pagamenti in acconto e pagamenti intermedi).

**Percentuale di attuazione 2014-2020:** rappresenta la percentuale di attuazione finanziaria del programma ed è calcolata rapportando i pagamenti complessivi (prefinanziamento e pagamenti intermedi) alla dotazione complessiva 2014-2020 al netto della riserva di efficacia di attuazione.

Un secondo gruppo di dati (seconda riga) riporta le informazioni relative al disimpegno automatico (art. 38 Reg. 1306/2013):

**Rimanente da liquidare annualità 2015:** riguarda le assegnazioni FEASR dell'anno 2015 per le quali la CE non ha ancora effettuato un pagamento (né in termini di pagamenti in acconto né in termini di pagamenti intermedi). Pertanto, si riferisce agli impegni di bilancio FEASR relativi all'annualità finanziaria 2015 ancora soggetti a rischio disimpegno alla data di elaborazione del rapporto.

#### Nota metodologica

Si precisa che l'importo a rischio disimpegno è calcolato:

- al *netto* della dotazione attribuita alla riserva di efficacia di attuazione per quella annualità di spesa;
- tiene conto della quota di prefinanziamento versato dalla CE agli OP (nella misura del 3% della intera partecipazione FEASR del PSR) che costituisce a tutti gli effetti spesa utilizzabile ai fini del calcolo del disimpegno automatico ai sensi dell'art. 38 par. 1 del Reg. 1306/2013.

**Rimanente da liquidare per le restanti annualità di spesa** - nello specifico: Rimanente da liquidare anni dal 2015 al 2016; Rimanente da liquidare anni dal 2015 al 2017; Rimanente da liquidare anni dal 2015 al 2018; Rimanente da liquidare anni dal 2015 al 2019; Rimanente da liquidare anni dal 2015 al 2020:

Similmente, per le restanti annualità di spesa si riportano le assegnazioni FEASR, cumulate progressivamente dal 2015 al 2020, per le quali la CE non ha ancora effettuato un pagamento (né in termini di pagamenti in acconto né in termini di pagamenti intermedi) alla data di elaborazione del rapporto.

#### Nota metodologica

Per l'aggregato Italia, non essendo possibili le compensazioni finanziarie tra programmi, il rimanente da liquidare fa riferimento alla sommatoria del rimanente da liquidare dei singoli PSR per l'annualità in questione.

Un terzo gruppo di dati riporta le informazioni relative alla capacità di spesa del programma nelle singole annualità (terza riga):

**Capacità di spesa annualità 2015:** rappresenta la percentuale dell'assegnazione FEASR dell'annualità 2015 per le quali la Commissione Europea ha effettuato un pagamento (pagamenti in acconto e/o pagamenti intermedi); la percentuale è calcolata rapportando i pagamenti complessivi alla dotazione FEASR 2015. Una percentuale uguale al 100% indica che l'obiettivo di spesa è stato raggiunto e quindi il rischio di disimpegno è stato evitato.

**Capacità di spesa annualità 2016:** si riferisce ai pagamenti in acconto e ai pagamenti intermedi, alla data di elaborazione del rapporto, in eccesso rispetto alla copertura delle assegnazioni FEASR 2015 (anno N-1) e rapportati all'assegnazione dell'annualità 2016 (anno N).

Pertanto, se alla data del rapporto i pagamenti complessivi non hanno ancora coperto le assegnazioni FEASR dell'anno 2015 la percentuale è pari a zero; mentre presenta un valore positivo se i pagamenti, oltre ad aver coperto l'annualità di impegno 2015, hanno già "utilizzato" una quota parte delle assegnazioni FEASR dell'anno 2016.

Una percentuale uguale al 100% indica che l'obiettivo di spesa è stato raggiunto e quindi il rischio di disimpegno è stato evitato.

**Capacità di spesa relativa alle altre annualità** - nello specifico: Capacità di spesa annualità 2017; Capacità di spesa annualità 2018; Capacità di spesa annualità 2019; Capacità di spesa annualità 2020:

Similmente per le altre annualità di spesa si riportano i pagamenti (in acconto ed intermedi) in eccesso rispetto alle assegnazioni FEASR delle annualità precedenti e rapportati all'assegnazione dell'anno in questione.

Se alla data del rapporto i pagamenti complessivi non hanno ancora coperto le assegnazioni FEASR dell'anno, la percentuale è pari a zero; mentre presenta un valore positivo se i pagamenti, oltre ad aver coperto tutte le annualità precedenti, hanno già utilizzato una quota parte delle assegnazioni FEASR dell'anno in questione.

Per l'aggregato Italia, non essendo possibili le compensazioni finanziarie tra programmi, la capacità di spesa fa riferimento all'aggregazione delle capacità di spesa dei singoli PSR per la data annualità in questione.

## Sezione 2 - Stato di avanzamento della spesa pubblica per misura

La sezione è composta da una tabella e un diagramma a barre.

La tabella riporta per ciascuna misura del PSR:

- Il codice e la descrizione delle misura programmata nel piano finanziario in vigore alla data di pubblicazione del rapporto;
- la spesa pubblica programmata e la corrispondente quota FEASR;
- la spesa pubblica effettivamente sostenuta così come sviluppata dai rimborsi della quota comunitaria effettuati dalla Commissione Europea al pertinente Organismo Pagatore;
- la quota comunitaria corrispondente ai rimborsi effettuati dalla CE al pertinente Organismo Pagatore.

### Nota metodologica

Si evidenzia che la spesa pubblica complessiva programmata per misura è stata ricostruita contabilmente attribuendo alla quota FEASR, il pertinente tasso di partecipazione comunitario come da decisione comunitaria.

La spesa pubblica complessiva effettivamente sostenuta per misura è stata ricostruita con la medesima metodologia partendo dalle pertinenti dichiarazioni di spesa per misura della quota FEASR.

Il diagramma riporta:

- il peso percentuale delle spese pubbliche effettivamente sostenute sul valore delle spese pubbliche programmate per misura.

### **Sezione 3 - Partecipazione pubblica e stato di avanzamento per Priorità e focus area**

La sezione è suddivisa nelle seguenti tre sottosezioni:

#### Sottosezione 3.1 – Partecipazione pubblica per Focus area

La sottosezione è composta da tredici tabelle relative a ciascuna Focus area del PSR.

A riguardo si precisa che le Focus area considerate nella sottosezione vanno dalla 2A alla 6C mentre le Focus area 1A, 1B e 1C non sono state incluse nel rapporto in quanto, avendo carattere trasversale, le relative informazioni saranno desunte in maniera residuale dalle attribuzioni finanziarie nelle altre Focus area del Programma.

Inoltre le Focus area 4A, 4B e 4C non sono state considerate separatamente ma si è fatto riferimento esclusivamente alla Priorità 4 in virtù della particolare caratteristica delle operazioni programmate in tali focus area che possono avere effetti simultanei su tutte e tre le focus area programmate nella Priorità 4.

Le tabelle riportano per ogni Focus area:

- l'elenco delle misure programmate all'interno della Focus area;
- la partecipazione FEASR attribuita a ciascuna misura della Focus area;
- la spesa pubblica programmata attribuita a ciascuna misura della Focus area;
- la percentuale di riparto delle risorse all'interno della stessa Focus area.

#### Sottosezione 3.2 – Stato di avanzamento per per Priorità strategica e riserva di performance

La sottosezione è composta di una tabella e un diagramma a barre.

Nella tabella vengono riportate le seguenti informazioni per ciascuna Priorità (dalla 2 alla 6) del Programma:

- il codice e la descrizione delle Priorità di intervento;
- la spesa pubblica complessivamente programmata per ciascuna Priorità e la corrispondente partecipazione del FEASR;
- la spesa pubblica effettivamente sostenuta così come sviluppata dai rimborsi della quota comunitaria effettuati dalla Commissione Europea al pertinente Organismo Pagatore;
- la quota comunitaria corrispondente ai rimborsi effettuati dalla Commissione Europea al pertinente Organismo Pagatore.

La tabella riporta altresì informazioni relative alla riserva di efficacia di attuazione (Riserva di Performance).

A riguardo, per ciascuna Priorità del PSR viene indicato:

- il target finanziario intermedio FEASR al 2018 per l'assegnazione della riserva di efficacia di attuazione;
- la percentuale di avanzamento della spesa rispetto al target intermedio programmato. La percentuale di avanzamento è quindi calcolata rapportando la spesa FEASR sostenuta alla data di pubblicazione del rapporto con il target finanziario intermedio stabilito ai fini dell'attribuzione della riserva di performance.

Nel diagramma a barre si rappresenta graficamente la percentuale di avanzamento rispetto al target intermedio di spesa programmato per ogni Priorità.

### Sottosezione 3.3 – Stato di avanzamento per Focus area

La sezione è composta da una tabella e un diagramma a barre.

La tabella riporta per ciascuna Focus area:

- il codice e al descrizione della Focus area (dalla FA 2A alla FA 6C) incluse nel piano finanziario in vigore alla data di pubblicazione del rapporto;
- la spesa pubblica programmata e la corrispondente quota FEASR;
- la spesa pubblica effettivamente sostenuta e così come sviluppata dai rimborsi della quota comunitaria effettuati dalla Commissione Europea al pertinente Organismo Pagatore;
- la quota comunitaria corrispondente ai rimborsi effettuati dalla Commissione Europea al pertinente Organismo Pagatore.

Il diagramma riporta:

- il peso percentuale delle spese pubbliche effettivamente sostenute sul valore delle spese pubbliche programmate per Focus area.

### **Sezione 4 - Tabella riassuntiva della spesa pubblica programmata e dello stato di avanzamento dei programmi**

La tabella riporta per ciascun programma (PSR, PSRN e RRN),

- le risorse pubbliche programmate (e la pertinente quota comunitaria);
- la spesa pubblica (e la pertinente quota comunitaria) effettivamente sostenuta nell'ultimo trimestre di riferimento del report; quindi, al netto della quota di prefinanziamento pari al 3% dell'intero budget del programma;
- la spesa pubblica (e la pertinente quota comunitaria) cumulata dal 1 gennaio 2014 alla data di riferimento del report al netto della quota di prefinanziamento pari al 3% dell'intero budget del programma;
- la percentuale di avanzamento sul totale programmato 2014-2020.  
E' stata calcolata quindi:
  - includendo nell'importo programmato la quota della riserva di efficacia di attuazione ;
  - escludendo dall'avanzamento della spesa i pagamenti a titolo di acconto iniziale (prefinanziamento).
- la spesa pubblica (e la pertinente quota comunitaria) da liquidare entro il 31 dicembre dell'anno di riferimento del report al fine di evitarne il disimpegno automatico.  
L'importo è calcolato:
  - al netto della Riserva di efficacia di attuazione dei Programmi (art.20 Reg.(UE) n. 1303/2013).
  - Includendo il prefinanziamento, quota FEASR, versato dai Servizi UE nella misura del 3% di ciascun PSR in quanto, ai sensi dell'art. 38 - par. 1 - del reg. (UE) n. 1306/2013, costituisce spesa utilizzabile ai fini del calcolo dell'N+3;
- la percentuale a rischio disimpegno calcolata rapportando l'importo FEASR a rischio disimpegno nell'annualità 'N' con il totale programmato 2014-2020 (comprensivo quindi della riserva di performance).

#### Nota metodologica

Lo sviluppo della spesa pubblica ancora da liquidare è stato ricostruito contabilmente applicando il tasso di partecipazione della quota comunitaria del Programma alla quota FEASR ancora da liquidare al fine di evitarne il disimpegno automatico.



## **Sezione 5 - Capacità di raggiungimento dell'obiettivo dei pagamenti dell'unione in relazione alla dotazione finanziaria dell'anno 'N'**

Gli istogrammi riportano il confronto tra programmi in termini di capacità di raggiungimento del pertinente obiettivo di spesa FEASR al fine di evitare il disimpegno automatico al 31 dicembre dell'anno di riferimento (anno "N").

La percentuale è stata calcolata rapportando l'avanzamento della spesa con il totale programmato:

- include la quota di prefinanziamento (pari al 3% dell'importo totale programmato 2014-2020) in quanto, ai sensi dell'art. 38 del reg. (UE) n. 1306/2013, costituisce spesa utilizzabile ai fini del calcolo dell'N+3;
- esclude la quota di riserva di efficacia di attuazione relativa all'annualità 'N' (non essendo stata ancora assegnata al programma ai sensi dell'art.21 e 22 del Reg. 1303/2013).

Una percentuale pari o superiore al 100% indica che l'obiettivo di spesa è stato raggiunto e il rischio disimpegno evitato.

## **Sezione 6 - Rimanente da liquidare di quota FEASR al fine di evitare il disimpegno automatico al 31 dicembre dell'anno 'N'**

Gli istogrammi riportano il confronto tra programmi in termini di spese FEASR ancora da liquidare al fine di evitare il disimpegno automatico al 31 dicembre dell'anno di riferimento (anno 'N').

## **Sezione 7 - Stato avanzamento delle spese pubbliche complessive effettivamente sostenute**

Il diagramma a barre riporta il confronto tra i programmi, in termini percentuali, dei pagamenti complessivi (in acconto e intermedi) eseguiti alla data del trimestre di riferimento del report rapportati alle assegnazioni complessive FEASR 2014-2020.

La percentuale dello stato di avanzamento:

- non comprende il prefinanziamento, pari al 3% della dotazione complessiva;
- include la riserva di efficacia di attuazione del programma.

## **Sezione 8 - Riepilogo nazionale della spesa pubblica programmata per sottomisura**

La tabella riporta il riepilogo nazionale della spesa pubblica programmata per sottomisura.

Per ciascuna sottomisura la tabella riporta:

- la misura a cui si riferisce;
- il codice della sottomisura e la sua descrizione;
- la spesa pubblica programmata;
- la quota FEASR programmata;
- la corrispondente quota nazionale (quota statale e quota regionale);
- il riparto percentuale della dotazione della sottomisura all'interno della misura a cui appartiene; è stata calcolata, quindi, dividendo la dotazione finanziaria della sottomisura con la dotazione complessiva della misura a cui afferisce;
- il peso percentuale della sottomisura rispetto al totale delle sottomisure programmate a livello nazionale; è calcolata dividendo la dotazione finanziaria della misura con il totale assegnato ai programmi italiani.

## **Sezione 9 - Riepilogo nazionale della spesa pubblica programmata e stato di avanzamento per Obiettivo tematico**

La sezione è composta da una tabella e un diagramma a barre.

La tabella riporta:

- Il codice e la descrizione dell'Obiettivo tematico;
- la spesa pubblica programmata e la corrispondente quota FEASR per ciascun obiettivo tematico;
- la spesa pubblica effettivamente sostenuta (così come sviluppata dai rimborsi della quota comunitaria effettuati dalla Commissione Europea al pertinente Organismo pagatore) per ciascun Obiettivo tematico;
- la quota comunitaria corrispondente ai rimborsi effettuati dalla Commissione Europea al pertinente Organismo pagatore per ciascun Obiettivo tematico;

Il diagramma a barre riporta:

- il peso percentuale delle spese pubbliche effettivamente sostenute sul valore delle spese pubbliche programmate per Obiettivo tematico.



## **RETE RURALE NAZIONALE**

Autorità di gestione  
Ministero delle politiche agricole alimentari e forestali  
Via XX Settembre, 20 Roma

[www.reterurale.it](http://www.reterurale.it)  
[reterurale@politicheagricole.it](mailto:reterurale@politicheagricole.it)  
@reterurale  
[www.facebook.com/reterurale](https://www.facebook.com/reterurale)