

**PROGETTO PER L'OPERA DI CONNESSIONE
ALLA RETE MT DI IMPIANTO FOTOVOLTAICO
DELLA POTENZA NOMINALE PARI A
5000 kWp**

Sito nel Comune di **TORITTO** (BA)

Cod. Rintracciabilità 325677901

PROGETTO DEFINITIVO

DOCUMENTAZIONE TECNICA

Inquadramento Opere di Connessione MT: Componenti botanico-vegetazionali del PPTR
su base ortofoto

IDENTIFICAZIONE ELABORATO						
Livello prog.	Cod. Rintracciabilità	Cod. Elaborato	Fogli tavola	Nome file	Data	Scala
PD	325677901	TAV IE02	1	TAV_IE02.3_BA2102	Gen 2024	1:25000
REV	DATA	DESCRIZIONE		ESEGUITO	VERIFICATO	APPROVATO
02	15/01/24	RICHIESTA MODIFICHE / INTEGRAZIONI RICEVUTE DA E-DISTRIBUZIONE CON ED-11-01-2024-P5778647		Ing. M. Palazzo	Ing. S. Strazzella	Ing. S. Strazzella

ESITO VERIFICA	Come da inquadramento eseguito, si riscontra l'assenza di vincoli PPTR - componenti botanico-vegetazionali - sull'area di intervento
----------------	--

PROGETTAZIONE	 <div>Ing. Sergio Strazzella Ordine degli Ingegneri della Provincia di Taranto n. 2141</div>
---------------	--

GESTORE RETE ELETTRICA	COMMITTENTE
<div><div></div><div>FIRMA PER BENESTARE</div></div>	SR TORITTO 01 S.R.L. Viale degli Ulivi, snc Montemesola (TA) - 74020

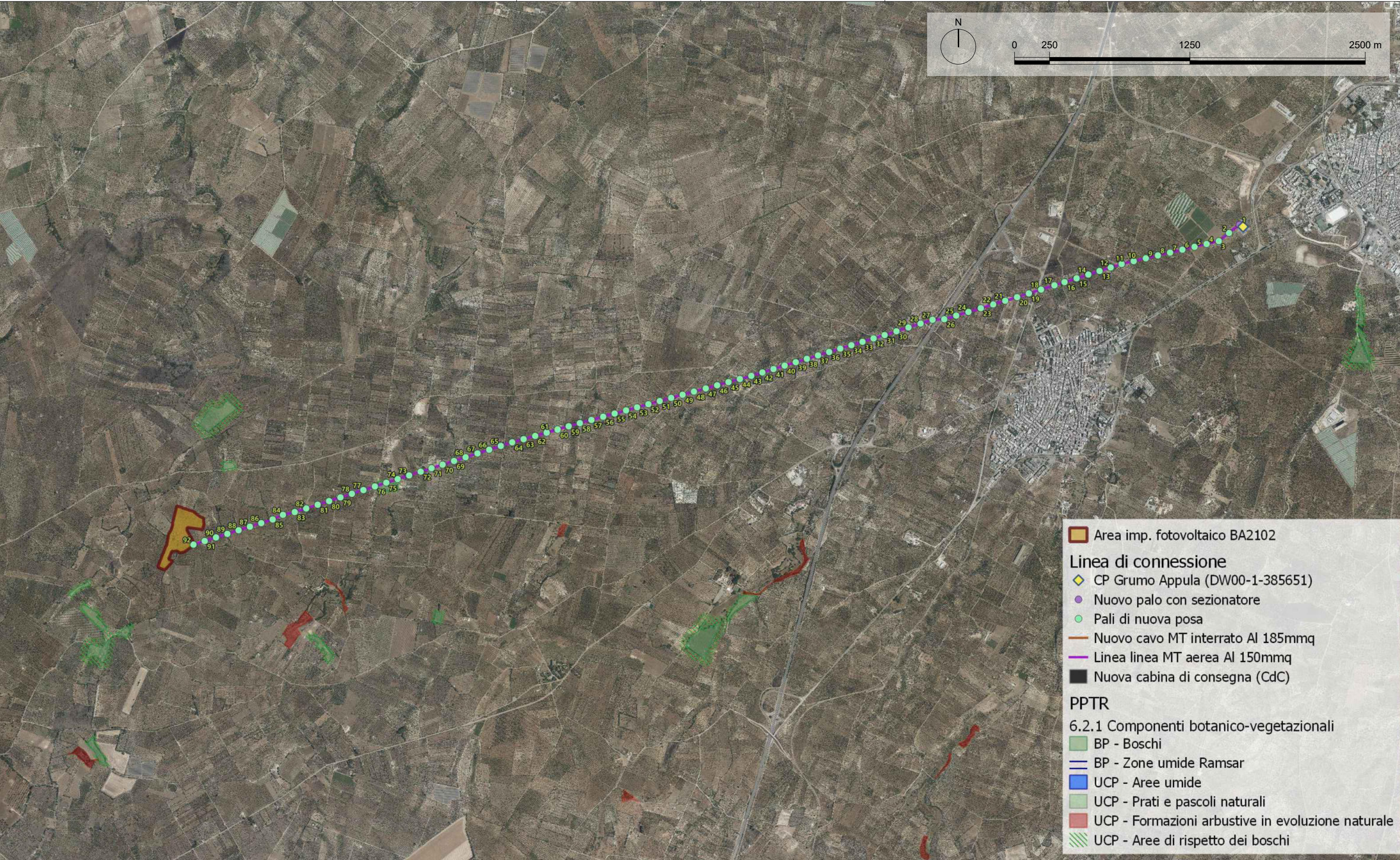

Area imp. fotovoltaico BA2102

Linea di connessione

CP Grumo Appula (DW00-1-385651)

Nuovo palo con sezionatore

Pali di nuova posa

Nuovo cavo MT interrato Al 185mmq

Linea linea MT aerea Al 150mmq

Nuova cabina di consegna (CdC)

PPTR

6.2.1 Componenti botanico-vegetazionali

BP - Boschi

BP - Zone umide Ramsar

UCP - Aree umide

UCP - Prati e pascoli naturali

UCP - Formazioni arbustive in evoluzione naturale

UCP - Aree di rispetto dei boschi

DISEGNATORE	TAVOLA	IMPRESA ESECUTRICE	FORMATO	FOGLIO	SCALA
Ing. Maurizio Palazzo	TAV_IE02.3_BA2102 - INQUADRAMENTO OPERE DI CONNESSIONE MT:	<div>Viale degli Ulivi SNC - Zona P.I.P. 74020 Montemesola (TA) - Italy e-mail: info@asepaenergy.it</div>	A3	1 / 1	1:25000
SUPERVISORE	PPTR - COMP. BOTANICO-VEGETAZIONALI SU BASE ORTOFOTO	CLIENTE	REV.	DATA	
Ing. Sergio Strazzella	Progetto per la realizzazione di impianto fotovoltaico dalla potenza nominale pari a 5000 kWp	SR TORITTO 01 S.R.L. Viale degli Ulivi, snc 74020 - Montemesola (TA)	02	Gennaio 2024	