

REVISIONI	05					
	04					
	03					
	02					
	01	Giu 2024	Aggiornamento piano particellare	Ing. M. Palazzo	Ing. S. Strazzella	Ing. S. Strazzella
	00	Gen 2024	Richiesta modifiche / integrazioni ricevute da E-distribuzione con ED-11-01-2024-P5778647	Ing. M. Palazzo	Ing. S. Strazzella	Ing. S. Strazzella
	N.	DATA	DESCRIZIONE	ELABORATO	VERIFICATO	APPROVATO

COMMITTENTE

SR TORITTTO 01 S.R.L.

Viale Degli Ulivi, snc – 74020 – Montemesola (TA)

PROGETTO

**PROGETTO PER LA REALIZZAZIONE
DELL'IMPIANTO FOTOVOLTAICO CON
POTENZA NOMINALE DI 5000 kWp E
DELLE RELATIVE OPERE DI CONNESSIONE**

LOCALIZZAZIONE

COMUNE DI TORITTO

COD. ELABORATO

R_PP_BA2102

TITOLO

PIANO PARTICELLARE

REV

01

LIV. PROGETTUALE

DEFINITIVO

CARTA

A4

DATA

GIUGNO 2024

FOGLIO

1/33

PROGETTAZIONE

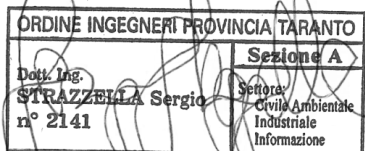

ING. STRAZZELLA SERGIO

Inscritto all'Ordine degli Ingegneri Prov. TA n. 2141/sez.A

IMPRESA ESECUTRICE



ASEPA ENERGY SRL

Viale degli Ulivi, snc – 74020 – Montemesola (TA)

Tel: (+39) 099 9646543

e-mail: info@asepaenergy.it

Sito web: www.asepaenergy.it

COMMITTENTE: SR TORITTO 01 S.R.L. Viale Degli Ulivi, snc 74020 – Montemesola (TA)	TITOLO: PIANO PARTICELLARE	REVISIONE: 01
	PROGETTO: PROGETTO PER LE OPERE DI CONNESSIONE DI IMPIANTO FV DELLA P _{nom} = 5000 kWp	DATA: GIUGNO 2024

Indice

1 INTRODUZIONE 3

2 PIANO PARTICELLARE 4

 2.1 Aree impegnate dal generatore fotovoltaico 5

 2.2 Aree impegnate dall’elettrodotto7

 2.3 Area destinata alla cabina di consegna 33

COMMITTENTE: SR TORITTO 01 S.R.L. Viale Degli Ulivi, snc 74020 – Montemesola (TA)	TITOLO: PIANO PARTICELLARE	REVISIONE: 01
	PROGETTO: PROGETTO PER LE OPERE DI CONNESSIONE DI IMPIANTO FV DELLA P _{nom} = 5000 kWp	DATA: GIUGNO 2024

1 INTRODUZIONE

La presente relazione ha per oggetto il piano particellare dell'impianto di produzione e di connessione dell'impianto fotovoltaico, di progetto denominato BA2102, avente potenza nominale di 5000 kWp.

Il sito di intervento dell'impianto di produzione è situato presso masseria Pilapalucci in Toritto (BA) ed individuato al N.C.T. del medesimo Comune al Foglio 14 p.lle 4, 66, 67, 68, 81, 84.

La soluzione per le opere di connessione dell'impianto alla rete di distribuzione MT di E-Distribuzione, con tensione nominale di 20 kV, prevede la costruzione di una cabina di consegna, collegata in antenna da cabina primaria AT/MT "GRUMO APPULA CP" (DW00-1-385651), mediante la costruzione di una linea in cavo aereo Al 150 mmq della lunghezza circa 7800 metri e di due tratti in cavo interrato Al 185 mmq, rispettivamente nella parte iniziale e finale della linea di connessione, della lunghezza complessiva di circa 50 metri. Inoltre, si prevede la realizzazione di stallo MT in CP e l'installazione di dispositivo di sezionamento su palo di nuova posa.

La cabina di consegna sarà dotata di quadro in SF6 (con ICS) più Quadro Utente in SF6 DY808 dimensionati per reti con corrente di corto circuito pari a 16 kA.

La società proponente dell'intervento ha ricevuto dalla Società E- Distribuzione S.p.a. – Divisione Infrastrutture e Reti – Macro Area Territoriale Sud – Distribuzione Territoriale Rete Puglia e Basilicata, il preventivo di connessione alla rete MT di E-Distribuzione per cessione totale con:

- Impianto "BA2102": Codice di Rintracciabilità n. 325677901.

COMMITTENTE: SR TORITTO 01 S.R.L. Viale Degli Ulivi, snc 74020 – Montemesola (TA)	TITOLO: PIANO PARTICELLARE	REVISIONE: 01
	PROGETTO: PROGETTO PER LE OPERE DI CONNESSIONE DI IMPIANTO FV DELLA P _{nom} = 5000 kWp	DATA: GIUGNO 2024

2 PIANO PARTICELLARE

In riferimento alla realizzazione dell'impianto fotovoltaico di progetto BA2102 e delle relative opere di connessione, si è predisposto il piano particellare per le aree in oggetto:

- **Aree impegnate dal generatore fotovoltaico:** sono così definite le aree, ove non diversamente specificato, interne alla recinzione di impianto sulle quali saranno posizionati moduli fotovoltaici, strutture di sostegno moduli, cavidotti, stradine di servizio, locali tecnici, impianti ausiliari;
- **Aree impegnate dall'elettrodotto:** sono così definite le aree esterne alla recinzione sulle quali verrà realizzato il cavidotto MT di connessione, interrato, in progetto.

La connessione alla rete elettrica avverrà tramite la realizzazione di una linea aerea prospiciente l'impianto fotovoltaico, intercettante strade comunali ed aree di proprietà di terzi; le servitù di elettrodotto tra la società proponente e gli attuali proprietari sono in fase di richiesta in corso.



Figura 1 - Inquadramento elettrodotto di connessione dell'impianto FV, su base Ortofoto

COMMITTENTE: SR TORITTO 01 S.R.L. Viale Degli Ulivi, snc 74020 – Montemesola (TA)	TITOLO: PIANO PARTICELLARE	REVISIONE: 01
	PROGETTO: PROGETTO PER LE OPERE DI CONNESSIONE DI IMPIANTO FV DELLA P _{nom} = 5000 kWp	DATA: GIUGNO 2024

2.1 Aree impegnate dal generatore fotovoltaico

L’area impegnata dal generatore fotovoltaico, servito dall’opera di connessione con cod. rintracciabilità 325677901, è sita all’interno del territorio comunale di Toritto (BA).

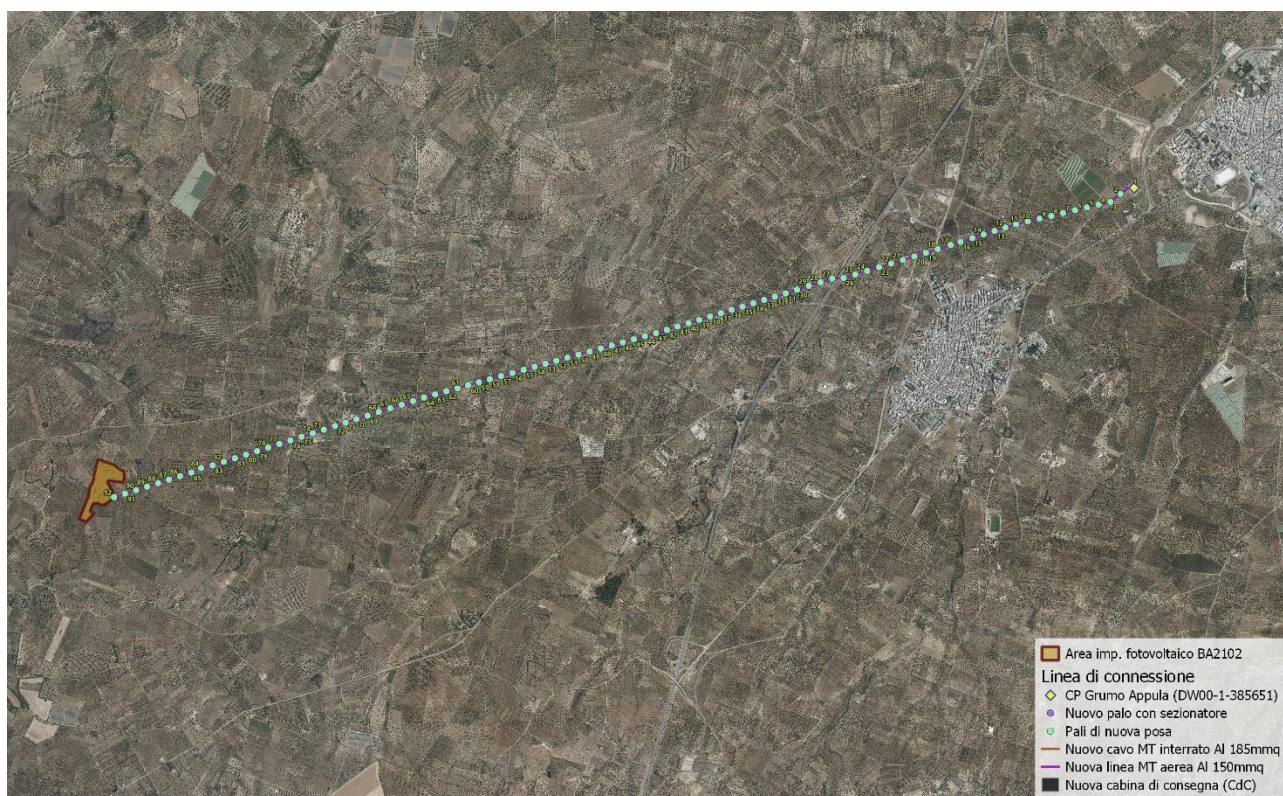
Le particelle catastali che saranno occupate dall’impianto sono identificate al NCT del Comune di Toritto come segue:

- Foglio 14 p.lle 4, 66, 67, 68, 81, 84

Dalla consultazione dell’archivio dell’Agenzia del Territorio si desume che le particelle costituenti l’area impegnata dal generatore fotovoltaico risultino di proprietà dei signori: Esposito Giuseppe, Lopriore Maria, Di Mauro Michele, Settanni Maria, Russo Bernardino, nelle parti come di seguito specificato, per ogni particella, in tabella. Tuttavia, si precisa che è stato già firmato e registrato un contratto preliminare di compravendita tra gli attuali proprietari e la società SR TORITTO 01 S.r.l.



Figura 2 Stralcio catastale – Inquadramento Impianto Fotovoltaico di generazione

COMMITTENTE: SR TORITTO 01 S.R.L. Viale Degli Ulivi, snc 74020 – Montemesola (TA)	TITOLO: PIANO PARTICELLARE	REVISIONE: 01
	PROGETTO: PROGETTO PER LE OPERE DI CONNESSIONE DI IMPIANTO FV DELLA P _{nom} = 5000 kWp	DATA: GIUGNO 2024

Di seguito viene riportato l’elenco intestatari delle particelle interessate da impianto, come da Catasto:

COMUNE	Fg.	P.Ila	NOMINATIVI INTESTATARI	CONTRATTO CON PROPONENTE	SUPERFICIE TOTALE (ha)
Toritto	14	4	DI MAURO MICHELE nato a CAPURSO (BA) il 14/10/1956 C.F. DMRMHL56R14B716I Proprietà ½ SETTANNI VITA MARIA nata a CAPURSO (BA) il 04/09/1959 C.F. STTVMR59P44B716R Proprietà ½	Preliminare di compravendita	7,193
Toritto	14	66	RUSSO BERNARDINO nato a MIGLIONICO (MT) il 30/12/1958 C.F. RSSBNR58T30F201V Proprietà 1/1	Preliminare di compravendita	8,528
Toritto	14	67	DI MAURO MICHELE nato a CAPURSO (BA) il 14/10/1956 C.F. DMRMHL56R14B716I Proprietà ½ SETTANNI VITA MARIA nata a CAPURSO (BA) il 04/09/1959 C.F. STTVMR59P44B716R Proprietà ½	Preliminare di compravendita	8,445
Toritto	14	68	RUSSO BERNARDINO nato a MIGLIONICO (MT) il 30/12/1958 C.F. RSSBNR58T30F201V Proprietà 1/1	Preliminare di compravendita	11,955
Toritto	14	81	COMUNE DI TORITTO con sede in TORITTO (BA) C.F. 00000000018 Diritto del concedente 1/1 ESPOSITO GIUSEPPE CLAUDIO nato a ROMA (RM) 18/06/1959 C.F. SPSPGP59H18H501M Enfiteusi ½ LOPRIORE MARIA nata a CAPURSO (BA) il 10/08/1961 C.F. LPRMRA61M50B716R Enfiteusi ½	Preliminare di compravendita	17,239
Toritto	14	84	RUSSO BERNARDINO nato a MIGLIONICO (MT) il 30/12/1958 C.F. RSSBNR58T30F201V Proprietà 1/1	Preliminare di compravendita	8,329

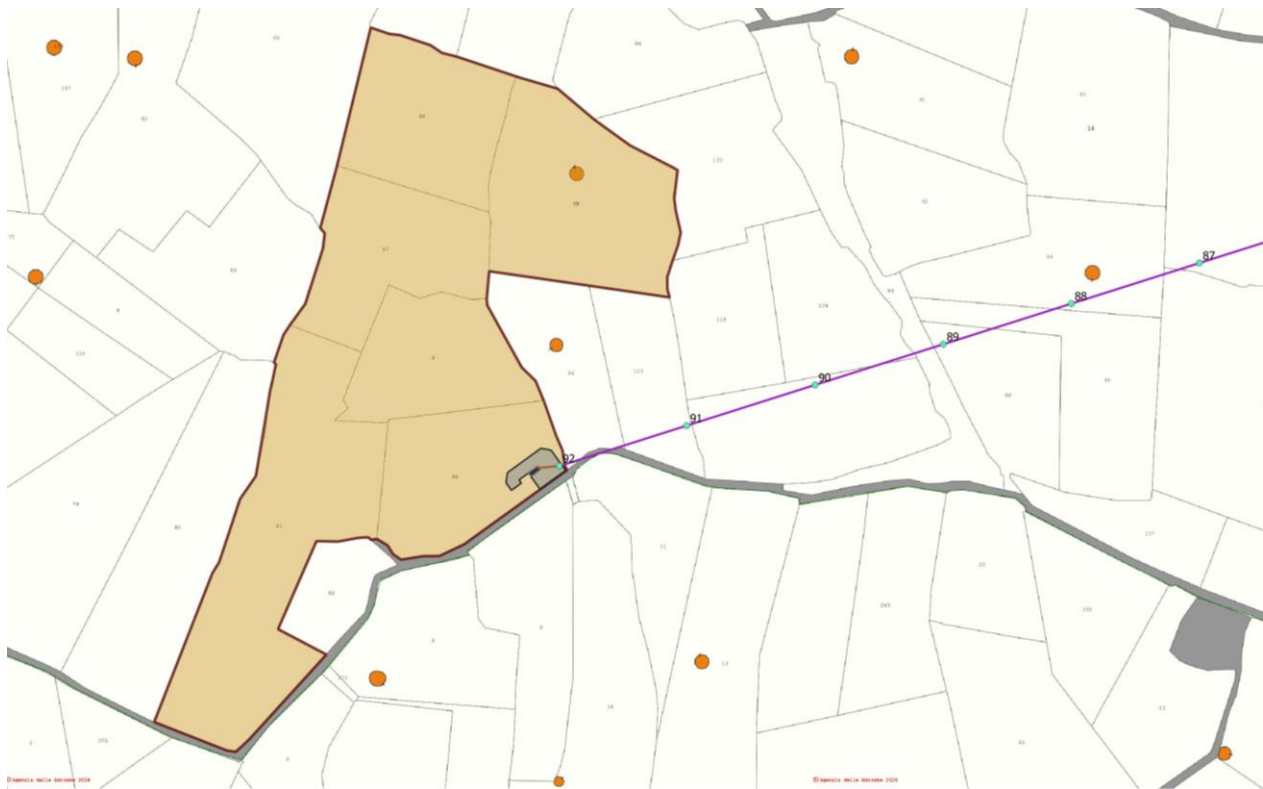
COMMITTENTE: SR TORITTO 01 S.R.L. Viale Degli Ulivi, snc 74020 – Montemesola (TA)	TITOLO: PIANO PARTICELLARE	REVISIONE: 01
	PROGETTO: PROGETTO PER LE OPERE DI CONNESSIONE DI IMPIANTO FV DELLA P _{nom} = 5000 kWp	DATA: GIUGNO 2024

2.2 Aree impegnate dall’elettrodotto

Le aree impegnate dall’elettrodotto interessano il territorio comunale di Toritto, in particolare la connessione alla RTN dell’impianto di generazione prevede:

- Un primo tratto in cavo interrato, che partirà da nuovo stallo interruttore MT di Cabina Primaria San Giorgio Jonico per essere collegato in antenna al sezionatore da palo;
- Un secondo tratto in linea aerea, per consentire la connessione tra il sezionatore da palo e il palo di consegna della rete prospiciente all’area di impianto;
- Un terzo tratto in cavo interrato, che consentirà la connessione tra l’ultimo palo della linea aerea e la cabina di consegna dell’impianto fotovoltaico in progetto;

Per l’attraversamento della linea di connessione su ogni particella catastale di proprietà di terzi privati e/o enti pubblici si fa presente che si sta provvedendo a richiedere servitù di passaggio elettrodotto per allaccio elettrico.

Nel determinare l’area di servitù per ciascuna ditta catastale sulla quale insiste un tratto dell’elettrodotto o un sostegno, si è tenuto conto delle indicazioni del Gestore di rete per il calcolo delle aree da asservire:

- Per ciascun tratto di percorrenza dell’elettrodotto sulle particelle catastali, il prodotto dello stesso per la fascia di rispetto (pari a 4 metri per le linee MT in cavo aereo; pari a 4 metri per le linee MT in cavo interrato);
- Per ciascun palo di sostegno insistente sulle particelle catastali, un’area di asservimento pari a 10 m².

Ad ogni singola particella/ditta catastale/viabilità pubblica interessata dal passaggio dell’elettrodotto è associato un progressivo ID, dalla cabina di consegna al punto di inserimento nella rete esistente (come si vede da tavola allegata), con i nominativi dei rispettivi intestatari, individuati al Nuovo Catasto Terreni e Catasto dei Fabbricati dei comuni pertinenti:

LINEA DI CONNESSIONE MT 20 kV							
TRATTO IN CAVO INTERRATO							
ID	COMUNE	Fg.	P.IIa	NOMINATIVI INTESTATARI	LINEA TRATTO (m)	PALI	AREA DI SERVITÙ (m²)
ID 1	Toritto	2	91	E.N.E.L. DISTRIBUZIONE S.P.A. con sede in ROMA (RM) C.F. 00811720580 Proprietà	35	-	-

COMMITTENTE: SR TORITTO 01 S.R.L. Viale Degli Ulivi, snc 74020 – Montemesola (TA)	TITOLO: PIANO PARTICELLARE	REVISIONE: 01
	PROGETTO: PROGETTO PER LE OPERE DI CONNESSIONE DI IMPIANTO FV DELLA P _{nom} = 5000 kWp	DATA: GIUGNO 2024

TRATTO IN CAVO AEREO							
ID 1	Toritto	2	91	E.N.E.L. DISTRIBUZIONE S.P.A. con sede in ROMA (RM) C.F. 00811720580 Proprietà	45.3	1	-
ID 2	Toritto	2	75	CAMASTRO ANGELA nata a ACQUAVIVA DELLE FONTI (BA) il 07/07/1978 C.F. CMSNGL78L47A048M Proprietà 1/2 D'ARMIENTO ANGELO VITO RAFFAELE nato a GRUMO APPULA (BA) il 16/07/1973 C.F. DRMNLV73L16E223I Proprietà 1/2	45.0		180.0
ID 3	Toritto	2	76	CHIECHI MARIA nata a ADELFA (BA) il 10/02/1943 C.F. CHCMRA43B50A055W Proprietà 3/9 MELE ANGELA nata a GRUMO APPULA (BA) il 02/07/1972 C.F. MLENGL72L42E223X Proprietà 2/9 MELE FEDELE nato a CARBONARA (BA) il 27/08/1973 C.F. MLEFDL73M27B737A Proprietà 2/9 MELE TERESA nata a GRUMO APPULA (BA) il 01/12/1974 C.F. MLETRS74T41E223K Proprietà 2/9	98.2	2, 3	392.8 + 20
ID 4	Toritto	2		STRADA PUBBLICA	10.9		-
ID 5	Toritto	2	185	COMUNE DI TORITTO con sede in TORITTO (BA) C.F. 80006460721 Proprietà 1/1	16.1		-
ID 6	Toritto	2	469*	GIORGIO STEFANO nato a TORITTO (BA) il 02/07/1947 C.F. GRGSFN47L02L220F Proprietà 1/1	76.8	4	307.2 + 10
ID 7	Toritto	2	466**	GIORGIO STEFANO nato a TORITTO (BA) il 02/07/1947 C.F. GRGSFN47L02L220F Proprietà 1/1	102.9	5	411.6 + 10
ID 8	Toritto	2	97	ENTE AUTONOMO ACQUEDOTTO PUGLIESE Proprietà 1/1	4.8		19.2***

COMMITTENTE: SR TORITTO 01 S.R.L. Viale Degli Ulivi, snc 74020 – Montemesola (TA)	TITOLO: PIANO PARTICELLARE	REVISIONE: 01
	PROGETTO: PROGETTO PER LE OPERE DI CONNESSIONE DI IMPIANTO FV DELLA P _{nom} = 5000 kWp	DATA: GIUGNO 2024

ID 9	Toritto	2	125	BINETTI GILDA nata a VICO DEL GARGANO (FG) il 03/06/1977 C.F. BNTGLD77H43L842B Proprietà 1/48 LOMUSCIO ANGELA nata a TORITTO (BA) il 24/05/1960 C.F. LMSNGL60E64L220V Proprietà 1/8 LOMUSCIO CARLO nato a TORITTO (BA) il 05/03/1971 C.F. LMSCRL71C05L220A Proprietà 1/8 LOMUSCIO FILIPPO nato a TORITTO (BA) il 12/06/1966 C.F. LMSFPP66H12L220K Proprietà 1/8 LOMUSCIO GREGORIO nato a GRUMO APPULA (BA) il 02/08/1977 C.F. LMSGGR77M02E223B Proprietà 1/8 LOMUSCIO ISABELLA nata a TORITTO (BA) il 14/09/1963 C.F. LMSSLL63P54L220L Proprietà 1/8 LOMUSCIO MARGHERITA nata a TORITTO (BA) il 14/05/1969 C.F. LMSMGH69E54L220Y Proprietà 1/8 LOMUSCIO ROSANGELA nata a GRUMO APPULA (BA) il 15/07/1999 C.F. LMSRNG99L55E223L Proprietà 5/48 LOMUSCIO VITA MARIA nata a TORITTO (BA) il 13/08/1961 C.F. LMSVMR61M53L220T Proprietà 1/8	11.7		46.8
ID 10	Toritto	2	81	BINETTI GILDA nata a VICO DEL GARGANO (FG) il 03/06/1977 C.F. BNTGLD77H43L842B Proprietà 1/48 LOMUSCIO ANGELA nata a TORITTO (BA) il 24/05/1960 C.F. LMSNGL60E64L220V Proprietà 1/8 LOMUSCIO CARLO nato a TORITTO (BA) il 05/03/1971 C.F. LMSCRL71C05L220A Proprietà 1/8 LOMUSCIO FILIPPO nato a TORITTO (BA) il 12/06/1966 C.F. LMSFPP66H12L220K Proprietà 1/8 LOMUSCIO GREGORIO nato a GRUMO APPULA (BA) il 02/08/1977 C.F. LMSGGR77M02E223B Proprietà 1/8 LOMUSCIO ISABELLA nata a TORITTO (BA) il 14/09/1963 C.F. LMSSLL63P54L220L Proprietà 1/8 LOMUSCIO MARGHERITA nata a TORITTO (BA) il 14/05/1969 C.F. LMSMGH69E54L220Y Proprietà 1/8 LOMUSCIO ROSANGELA nata a GRUMO APPULA (BA) il 15/07/1999 C.F. LMSRNG99L55E223L Proprietà 5/48 LOMUSCIO VITA MARIA nata a TORITTO (BA) il 13/08/1961 C.F. LMSVMR61M53L220T Proprietà 1/8	19.3		77.2
ID 11	Toritto	2	137	PALMIOTTO VINCENZO nato a TORITTO (BA) il 25/10/1936 C.F. PLMVCN36R25L220W Proprietà 1/1	44.0	6	176.0 + 10
ID 12	Toritto	2	458	LOMUSCIO DOMENICO nato a TORITTO (BA) il 10/04/1950 C.F. LMSDNC50D10L220Q Proprietà 7/12 LOMUSCIO NICOLETTA nata a TORITTO (BA) il 29/08/1948 C.F. LMSNLT48M69L220P Proprietà 5/12	52.3		209.2

COMMITTENTE: SR TORITTO 01 S.R.L. Viale Degli Ulivi, snc 74020 – Montemesola (TA)	TITOLO: PIANO PARTICELLARE	REVISIONE: 01
	PROGETTO: PROGETTO PER LE OPERE DI CONNESSIONE DI IMPIANTO FV DELLA P_{nom}= 5000 kWp	DATA: GIUGNO 2024

ID 13	Toritto	2	192	BUFO DOMENICO nato a TORITTO (BA) il 02/01/1941 C.F. BFUDNC41A02L220D Proprietà 1/1	60.4	7	241.6 + 10
ID 14	Toritto	2	451	BUFO ANGELO nato a TORITTO (BA) il 10/02/1955 C.F. BFUNGL55B10L220V Proprietà 1/1	7.8		31.2
ID 15	Toritto	2	84	BUFO DOMENICO nato a TORITTO (BA) il 02/01/1941 C.F. BFUDNC41A02L220D Proprietà 1/1	19.0		76.0
ID 16	Toritto	2	113	BUFO DOMENICO nato a TORITTO (BA) il 02/01/1941 C.F. BFUDNC41A02L220D Proprietà 1/1	26.5	8	106.0 + 10
ID 17	Toritto	2	152	BUFO DOMENICO nato a TORITTO (BA) il 02/01/1941 C.F. BFUDNC41A02L220D Proprietà 1/1	7.7		30.8
ID 18	Toritto	2	133	BUFO ANGELO nato a TORITTO (BA) il 10/02/1955 C.F. BFUNGL55B10L220V Proprietà 3/3	2.9		11.6
ID 19	Toritto	2	403	BUFO ANGELO nato a TORITTO (BA) il 10/02/1955 C.F. BFUNGL55B10L220V Proprietà 2/3 BUFO RAFFAELLA nata a TORITTO (BA) il 31/08/1956 C.F. BFURFL56M71L220V Proprietà 1/6 BUFO ANGELO nato a TORITTO (BA) il 10/02/1955 C.F. BFUNGL55B10L220V Proprietà 1/6	63.8		255.2
ID 20	Toritto	2	401	MUSCHITELLI SAVINO nato a TORITTO (BA) il 17/09/1945 C.F. MSCSVN45P17L220G Proprietà 1/1	68.8	9	275.2 + 10
ID 21	Toritto	2	399	MUSCHITELLI SAVERIO nato a TORITTO (BA) il 18/04/1971 C.F. MSCSVR71D18L220U Proprietà 1/1	67.9	10	271.6 + 10
ID 22	Toritto	2	397	CEA CANDIDA nata a TORITTO (BA) il 28/01/1934 C.F. CEACDD34A68L220A Proprietà 75/100 MONGELLI ANNA PINA nata a GRUMO APPULA (BA) il 08/06/1975 C.F. MNGNPN75H48E223Z Proprietà 25/100	27.4		109.6
ID 23	Toritto	2	396	CEA CANDIDA nata a TORITTO (BA) il 28/01/1934 C.F. CEACDD34A68L220A Proprietà 75/100 MONGELLI ANNA PINA nata a GRUMO APPULA (BA) il 08/06/1975 C.F. MNGNPN75H48E223Z Proprietà 25/100	7.7		30.8

COMMITTENTE: SR TORITTO 01 S.R.L. Viale Degli Ulivi, snc 74020 – Montemesola (TA)	TITOLO: PIANO PARTICELLARE		REVISIONE: 01
	PROGETTO: PROGETTO PER LE OPERE DI CONNESSIONE DI IMPIANTO FV DELLA P _{nom} = 5000 kWp		DATA: GIUGNO 2024

ID 24	Toritto	2		STRADA PUBBLICA	8.9		-
ID 25	Toritto	2	338	BELLINI DOMENICO PAOLO nato a TORITTO (BA) il 15/03/1952 C.F. BLLDNC52C15L220P Proprietà 1/3 BELLINI EMILIO nato a TORITTO (BA) il 21/06/1944 C.F. BLLMLE44H21L220I Proprietà 1/3 BELLINI MARIA nata a TORITTO (BA) il 02/08/1948 C.F. BLLMRA48M42L220U Proprietà 1/3	8.0	11	32.0 + 10
ID 26	Toritto	2	159	ENTE AUTONOMO ACQUEDOTTO PUGLIESE Proprietà 1/1	20.1		80.4***
ID 27	Toritto	2	379	COMUNE DI TORITTO con sede in TORITTO (BA) C.F. 80006460721 Proprietà 1/1	14.0		56.0***
ID 28	Toritto	2	384	IACOVELLI ANTONIA SERENA nata a GRUMO APPULA (BA) il 15/04/1980 C.F. CVLNNS80D55E223N Proprietà 1/3 IACOVELLI MARIA TERESA CANDIDA nata a GRUMO APPULA (BA) il 19/03/1981 C.F. CVLMTR81C59E223M Proprietà 1/3 IACOVELLI VINCENZO nato a GRUMO APPULA (BA) il 10/09/1984 C.F. CVLVCN84P10E223L Proprietà 1/3	24.8		99.2
ID 29	Toritto	2	383	IACOVELLI ANTONIA SERENA nata a GRUMO APPULA (BA) il 15/04/1980 C.F. CVLNNS80D55E223N Proprietà 1/3 IACOVELLI MARIA TERESA CANDIDA nata a GRUMO APPULA (BA) il 19/03/1981 C.F. CVLMTR81C59E223M Proprietà 1/3 IACOVELLI VINCENZO nato a GRUMO APPULA (BA) il 10/09/1984 C.F. CVLVCN84P10E223L Proprietà 1/3	12.6		50.4
ID 30	Toritto	2	382	IACOVELLI ANTONIA SERENA nata a GRUMO APPULA (BA) il 15/04/1980 C.F. CVLNNS80D55E223N Proprietà 1/3 IACOVELLI MARIA TERESA CANDIDA nata a GRUMO APPULA (BA) il 19/03/1981 C.F. CVLMTR81C59E223M Proprietà 1/3 IACOVELLI VINCENZO nato a GRUMO APPULA (BA) il 10/09/1984 C.F. CVLVCN84P10E223L Proprietà 1/3	7.5	12	30.0 + 10
ID 31	Toritto	2	389	COMUNE DI TORITTO con sede in TORITTO (BA) C.F. 80006460721 Proprietà 1/1	4.0		16.0***

COMMITTENTE: SR TORITTO 01 S.R.L. Viale Degli Ulivi, snc 74020 – Montemesola (TA)	TITOLO: PIANO PARTICELLARE	REVISIONE: 01
	PROGETTO: PROGETTO PER LE OPERE DI CONNESSIONE DI IMPIANTO FV DELLA P_{nom}= 5000 kWp	DATA: GIUGNO 2024

ID 32	Toritto	2	388	SVILUPPO & TERRITORIO - SOCIETA' CONSORTILE A RESPONSABILITA' LIMITATA con sede in TORITTO (BA) C.F. 05955500722 Proprietà 1/1	42.6		170.4
ID 33	Toritto	4	1147	SVILUPPO & TERRITORIO - SOCIETA' CONSORTILE A RESPONSABILITA' LIMITATA con sede in TORITTO (BA) C.F. 05955500722 Proprietà 1/1	0.8		3.2
ID 34	Toritto	2	372	SVILUPPO & TERRITORIO - SOCIETA' CONSORTILE A RESPONSABILITA' LIMITATA con sede in TORITTO (BA) C.F. 05955500722 Proprietà 1/1	20.8		83.2
ID 35	Toritto	2	373	SVILUPPO & TERRITORIO - SOCIETA' CONSORTILE A RESPONSABILITA' LIMITATA con sede in TORITTO (BA) C.F. 05955500722 Proprietà 1/1	1.0		4.0
ID 36	Toritto	4	1145	SVILUPPO & TERRITORIO - SOCIETA' CONSORTILE A RESPONSABILITA' LIMITATA con sede in TORITTO (BA) C.F. 05955500722 Proprietà 1/1	10.2		40.8
ID 37	Toritto	4	1142	SVILUPPO & TERRITORIO - SOCIETA' CONSORTILE A RESPONSABILITA' LIMITATA con sede in TORITTO (BA) C.F. 05955500722 Proprietà 1/1	48.9	13	157.2 + 10
ID 38	Toritto	4	1143	SVILUPPO & TERRITORIO - SOCIETA' CONSORTILE A RESPONSABILITA' LIMITATA con sede in TORITTO (BA) C.F. 05955500722 Proprietà 1/1	36.4		145.6
ID 39	Toritto	4	1141	COMUNE DI TORITTO con sede in TORITTO (BA) C.F. 80006460721 Proprietà 1/1	5.8		23.2***
ID 40	Toritto	4	1135	COMUNE DI TORITTO con sede in TORITTO (BA) C.F. 80006460721 Proprietà 1/1	8.2		32.8***
ID 41	Toritto	4	1133	SVILUPPO & TERRITORIO - SOCIETA' CONSORTILE A RESPONSABILITA' LIMITATA con sede in TORITTO (BA) C.F. 05955500722 Proprietà 1/1	8.9	14	35.6 + 10
ID 42	Toritto	4	1134	SVILUPPO & TERRITORIO - SOCIETA' CONSORTILE A RESPONSABILITA' LIMITATA con sede in TORITTO (BA) C.F. 05955500722 Proprietà 1/1	6.5		26.0

COMMITTENTE: SR TORITTO 01 S.R.L. Viale Degli Ulivi, snc 74020 – Montemesola (TA)	TITOLO: PIANO PARTICELLARE	REVISIONE: 01
	PROGETTO: PROGETTO PER LE OPERE DI CONNESSIONE DI IMPIANTO FV DELLA P _{nom} = 5000 kWp	DATA: GIUGNO 2024

ID 43	Toritto	4	1129	SVILUPPO & TERRITORIO - SOCIETA' CONSORTILE A RESPONSABILITA' LIMITATA con sede in TORITTO (BA) C.F. 05955500722 Proprietà 1/1	26.8		107.2
ID 44	Toritto	4	1123	SVILUPPO & TERRITORIO - SOCIETA' CONSORTILE A RESPONSABILITA' LIMITATA con sede in TORITTO (BA) C.F. 05955500722 Proprietà 1/1	48.6	15	194.4 + 10
ID 45	Toritto	4	1121	SVILUPPO & TERRITORIO - SOCIETA' CONSORTILE A RESPONSABILITA' LIMITATA con sede in TORITTO (BA) C.F. 05955500722 Proprietà 1/1	11.8		47.2
ID 46	Toritto	4	1117	SVILUPPO & TERRITORIO - SOCIETA' CONSORTILE A RESPONSABILITA' LIMITATA con sede in TORITTO (BA) C.F. 05955500722 Proprietà 1/1	3.3		13.2
ID 47	Toritto	4	1116	COMUNE DI TORITTO con sede in TORITTO (BA) C.F. 80006460721 Proprietà 1/1	21.6		86.4***
ID 48	Toritto	4	1069	COMUNE DI TORITTO con sede in TORITTO (BA) C.F. 80006460721 Proprietà 1/1	16.7		66.8***
ID 47	Toritto	4	1116	COMUNE DI TORITTO con sede in TORITTO (BA) C.F. 80006460721 Proprietà 1/1	20.0		80.0***
ID 49	Toritto	4	1108	RELITTO DI STRADA PUBBLICA	7.7		-
ID 50	Toritto	4	728	SAULLE MICHELE nato a TORITTO (BA) il 22/12/1941 C.F. SLLMHL41T22L220N Proprietà 1/1	11.6	16	46.4 + 10
ID 51	Toritto	4	1071	SAULLE MICHELE nato a TORITTO (BA) il 22/12/1941 C.F. SLLMHL41T22L220N Proprietà 1/1	35.0		140.0
ID 52	Toritto	4	727	SAULLE MICHELE nato a TORITTO (BA) il 22/12/1941 C.F. SLLMHL41T22L220N Proprietà 1/1	24.6		98.4

COMMITTENTE: SR TORITTO 01 S.R.L. Viale Degli Ulivi, snc 74020 – Montemesola (TA)	TITOLO: PIANO PARTICELLARE	REVISIONE: 01
	PROGETTO: PROGETTO PER LE OPERE DI CONNESSIONE DI IMPIANTO FV DELLA P_{nom}= 5000 kWp	DATA: GIUGNO 2024

ID 53	Toritto	4	891	SFORZA PIETRO nato a TORITTO (BA) il 19/06/1951 C.F. SFRPTR51H19L220N Proprietà 1000/1000	25.0	17	100.0 + 10
ID 54	Toritto	4	334	CEA NICOLA nato a TORITTO (BA) il 19/11/1949 C.F. CEANCL49S19L220G Proprietà 1/2 TURTOLO ANNA nata a TORITTO (BA) il 31/01/1952 C.F. TRTNNA52A71L220Q Proprietà 1/2	25.0		100.0
ID 55	Toritto	4	333	MACCHIA CESAREA FILIPPA nata a TORITTO (BA) il 01/07/1959 C.F. MCCC RF59L41L220L Proprietà 1/7 MACCHIA DOMENICO nato a TORITTO (BA) il 31/10/1949 C.F. MCCDNC49R31L220U Proprietà 1/7 MACCHIA GAETANA nata a TORITTO (BA) il 02/01/1952 C.F. MCCGTN52A42L220Y Proprietà 1/7 MACCHIA MARIA COSTANZA nata a TORITTO (BA) il 05/08/1948 C.F. MCCMCS48M45L220B Proprietà 1/7 MACCHIA MAURO nato a TORITTO (BA) il 25/05/1962 C.F. MCCMRA62E25L220B Proprietà 1/7 MACCHIA MICHELE nato a TORITTO (BA) il 05/05/1964 C.F. MCCMHL64E05L220V Proprietà 1/7 MACCHIA PAOLO nato a TORITTO (BA) il 26/02/1956 C.F. MCCPLA56B26L220V Proprietà 1/7	21.3		85.2
ID 56	Toritto	4	332	DABBICCO ISABELLA nata a BARI (BA) il 05/03/1941 C.F. DBBSLL41C45A662V Proprietà 1/5 DABBICCO LUCIA nata a BARI (BA) il 10/01/1937 C.F. DBBLCU37A50A662N Proprietà 1/5 DABBICCO LUIGI nato a BARI (BA) il 01/02/1947 C.F. DBBLGU47B01A662S Proprietà 1/5 DABBICCO MARIA nata a BARI (BA) il 19/07/1948 C.F. DBBMRA48L59A662X Proprietà 1/5 DABBICCO NICOLETTA nata a BARI (BA) il 10/06/1952 C.F. DBBNLT52H50A662E Proprietà 1/5	22.2		88.8
ID 57	Toritto	4	550	DABBICCO ISABELLA nata a BARI (BA) il 05/03/1941 C.F. DBBSLL41C45A662V Proprietà 1/5 DABBICCO LUCIA nata a BARI (BA) il 10/01/1937 C.F. DBBLCU37A50A662N Proprietà 1/5 DABBICCO LUIGI nato a BARI (BA) il 01/02/1947 C.F. DBBLGU47B01A662S Proprietà 1/5 DABBICCO MARIA nata a BARI (BA) il 19/07/1948 C.F. DBBMRA48L59A662X Proprietà 1/5 DABBICCO NICOLETTA nata a BARI (BA) il 10/06/1952 C.F. DBBNLT52H50A662E Proprietà 1/5	19.3	18	77.2 + 10
ID 58	Toritto	4		STRADA PUBBLICA	19.0		-

COMMITTENTE: SR TORITTO 01 S.R.L. Viale Degli Ulivi, SNC 74020 – Montemesola (TA)	TITOLO: PIANO PARTICELLARE	REVISIONE: 01
	PROGETTO: PROGETTO PER LE OPERE DI CONNESSIONE DI IMPIANTO FV DELLA P_{nom}= 5000 kWp	DATA: GIUGNO 2024

ID 59	Toritto	4	963	MACCHIA CAROLINA nata a TORITTO (BA) il 24/03/1933 C.F. MCCCLN33C64L220P Proprietà 1000/1000	2.8		11.2
ID 60	Toritto	4	962	MACCHIA CAROLINA nata a TORITTO (BA) il 24/03/1933 C.F. MCCCLN33C64L220P Proprietà 1000/1000	32.9		131.6
ID 61	Toritto	4	36	MARINELLI ANTONIA nata a TORITTO (BA) il 18/04/1940 C.F. MRNNTN40D58L220Y Proprietà 1/1	57.5	19	230.0 + 10
ID 62	Toritto	4	536	MARINELLI ANTONIA nata a TORITTO (BA) il 18/04/1940 C.F. MRNNTN40D58L220Y Proprietà 1/1	40.4		161.6
ID 63	Toritto	4	1906	RELITTO DI STRADA PUBBLICA	3.4		-
ID 64	Toritto	4	1892	DE PALO LEONARDO nato a TORITTO (BA) il 25/03/1969 C.F. DPLLRD69C25L220H Proprietà 1/1	20.8	20	83.2 + 10
ID 65	Toritto	4	1893	DE PALO LEONARDO nato a TORITTO (BA) il 25/03/1969 C.F. DPLLRD69C25L220H Proprietà 1/1	31.0		124.0
ID 66	Toritto	4	1905	RELITTO DI STRADA PUBBLICA	0.6		-
ID 67	Toritto	4	1904	RELITTO DI STRADA PUBBLICA	5.1		-
ID 68	Toritto	4	1897	MORGESE ANNUNZIATA nata a TORITTO (BA) il 13/04/1948 C.F. MRGNNZ48D53L220H Proprietà 1/3 MORGESE FRANCESCO nato a TORITTO (BA) il 24/08/1951 C.F. MRGFNC51M24L220J Proprietà 1/3 MORGESE LAURA nata a TORITTO (BA) il 21/04/1949 C.F. MRGLRA49D61L220P Proprietà 1/3	11.5		46.0
ID 69	Toritto	4	1898	MORGESE ANNUNZIATA nata a TORITTO (BA) il 13/04/1948 C.F. MRGNNZ48D53L220H Proprietà 1/3 MORGESE FRANCESCO nato a TORITTO (BA) il 24/08/1951 C.F. MRGFNC51M24L220J Proprietà 1/3 MORGESE LAURA nata a TORITTO (BA) il 21/04/1949 C.F. MRGLRA49D61L220P Proprietà 1/3	14.0		56.0

COMMITTENTE: SR TORITTO 01 S.R.L. Viale Degli Ulivi, snc 74020 – Montemesola (TA)	TITOLO: PIANO PARTICELLARE	REVISIONE: 01
	PROGETTO: PROGETTO PER LE OPERE DI CONNESSIONE DI IMPIANTO FV DELLA P _{nom} = 5000 kWp	DATA: GIUGNO 2024

ID 70	Toritto	4	1899	MORGESE ANNUNZIATA nata a TORITTO (BA) il 13/04/1948 C.F. MRGNNZ48D53L220H Proprietà 1/3 MORGESE FRANCESCO nato a TORITTO (BA) il 24/08/1951 C.F. MRGFNC51M24L220J Proprietà 1/3 MORGESE LAURA nata a TORITTO (BA) il 21/04/1949 C.F. MRGLRA49D61L220P Proprietà 1/3	65.7	21	262.8 + 10
ID 71	Toritto	4	469	LUISI MARIA GIOVANNA nata a TORITTO (BA) il 18/04/1949 C.F. LSUMGV49D58L220Y Proprietà 1/1	26.5		106.0
ID 72	Toritto	4	915	LUISI MARIA GIOVANNA nata a TORITTO (BA) il 18/04/1949 C.F. LSUMGV49D58L220Y Proprietà 1/1	1.5		6.0
ID 73	Toritto	4	913	CASTORO MARGHERITA nata a BARI (BA) il 30/03/1953 C.F. CSTMGH53C70A662W Proprietà 1/1	25.3	22	101.2 + 10
ID 74	Toritto	4	914	LUISI ANTONIA nata a TORITTO (BA) il 06/08/1952 C.F. LSUNTN52M46L220T Proprietà 1/1	0.7		2.8
ID 75	Toritto	4	62	LUISI GIUSEPPE nato a TORITTO (BA) il 11/10/1905 C.F. LSUGPP05R11L220S Proprietà 1/1	28.7		114.8
ID 76	Toritto	4	1944	DEVITO PAOLINA nata a TORITTO (BA) il 07/09/1956 C.F. DVTPLN56P47L220G Proprietà 1000/1000	34.0		136.0
ID 77	Toritto	4	511	DE VITO ROCCO nato a TORITTO (BA) il 03/02/1947 C.F. DVTRCC47B03L220E Proprietà 1/2 PANEBIANCO GIUSEPPINA nata a TORITTO (BA) il 01/02/1948 C.F. PNBGPP48B41L220C Proprietà 1/2	10.6	23	42.4 + 10
ID 78	Toritto	4	352	PACCIONE GIUSEPPE nato a TORITTO (BA) il 18/06/1955 C.F. PCCGPP55H18L220E Proprietà 1000/1000	34.1		136.4
ID 79	Toritto	4	471	PANZA DAMIANA nata a TORITTO (BA) il 18/07/1956 C.F. PNZDMN56L58L220J Proprietà 1/1	53.1		212.4
ID 80	Toritto	4	79	TRICARICO MARCO nato a BARI (BA) il 26/02/1948 C.F. TRCMRC48B26A662O Proprietà 1000/1000	48.3	24	193.2 + 10

COMMITTENTE: SR TORITTO 01 S.R.L. Viale Degli Ulivi, snc 74020 – Montemesola (TA)	TITOLO: PIANO PARTICELLARE		REVISIONE: 01
	PROGETTO: PROGETTO PER LE OPERE DI CONNESSIONE DI IMPIANTO FV DELLA P _{nom} = 5000 kWp		DATA: GIUGNO 2024

ID 81	Toritto	4		STRADA PUBBLICA	4.1		-
ID 82	Toritto	4	949	PANTALEONE MARIA nata a TORITTO (BA) il 01/08/1969 C.F. PNTMRA69M41L220L Proprietà 1/2 SAVINO CARLO nato a TORITTO (BA) il 23/10/1962 C.F. SVNCRL62R23L220X Proprietà 1/2	22.0		88.0
ID 83	Toritto	4	945	PECORARO FRANCESCO nato a ALTAMURA (BA) il 20/03/1973 C.F. PCRFNC73C20A225K Proprietà 1/1	23.6	25	94.4 + 10
ID 84	Toritto	4	941	MACCHIA VITO nato a TORITTO (BA) il 06/10/1954 C.F. MCCVTI54R06L220X Proprietà 1/2 NITTI MARIA ROSARIA nata a SANNICANDRO DI BARI (BA) il 24/06/1952 C.F. NTTMRS52H64I053D Proprietà 1/2	48.2		192.8
ID 85	Toritto	4	939	MOLFETTA MARINO nato a PALO DEL COLLE (BA) il 22/10/1939 C.F. MLFMRN39R22G291W Proprietà 1/2 ZICOLELLA MARIA nata a TORITTO (BA) il 23/09/1947 C.F. ZCLMRA47P63L220W Proprietà 1/2	40.5	26	162.0 + 10
ID 86	Toritto	4	940	MOLFETTA MARINO nato a PALO DEL COLLE (BA) il 22/10/1939 C.F. MLFMRN39R22G291W Proprietà 1/2 ZICOLELLA MARIA nata a TORITTO (BA) il 23/09/1947 C.F. ZCLMRA47P63L220W Proprietà 1/2	15.5		62.0
ID 87	Toritto	4	98	DEVITO LORENZA nata a TORITTO (BA) il 01/04/1937 C.F. DVTLNZ37D41L220M Proprietà 2/10 DEVITO ANTONIA nata a TORITTO (BA) il 22/12/1940 C.F. DVTNTN40T62L220F Proprietà 4/5	49.1		196.4
ID 88	Toritto	4	934	DEMANIO PUBBLICO DELLO STATO RAMO STRADE con sede in ROMA (RM) C.F. 97905250581 Proprietà 1/1	14.4		-
ID 89	Toritto	3	151	DEVITO LORENZA nata a TORITTO (BA) il 01/04/1937 C.F. DVTLNZ37D41L220M Proprietà 2/10 DEVITO ANTONIA nata a TORITTO (BA) il 22/12/1940 C.F. DVTNTN40T62L220F Proprietà 4/5	59.2	27	236.8 + 10
ID 90	Toritto	3		STRADA PUBBLICA	6.6		-
ID 91	Toritto	9	59	COMUNE DI TORITTO Diritto del concedente 1/1 ZINGARO SABINA nata a TORITTO (BA) il 17/01/1978 C.F. ZNGSBN78A57L220T Enfiteusi 1/1	32.3	28	129.2 + 10

COMMITTENTE: SR TORITTO 01 S.R.L. Viale Degli Ulivi, snc 74020 – Montemesola (TA)	TITOLO: PIANO PARTICELLARE	REVISIONE: 01
	PROGETTO: PROGETTO PER LE OPERE DI CONNESSIONE DI IMPIANTO FV DELLA P _{nom} = 5000 kWp	DATA: GIUGNO 2024

ID 92	Toritto	9	598	FLORIO FRANCESCO; FU FRANCESCO Comproprietario FLORIO MICHELE; FU FRANCESCO Comproprietario FLORIO NICOLA; FU FRANCESCO Comproprietario FLORIO VITO; FU FRANCESCO Comproprietario VITULLI GIOVANNI nato a TORITTO (BA) il 21/08/1957 C.F. VTGNN57M21L220B Proprietà 1/5	5.4		21.6
ID 93	Toritto	9	279	SERVEDIO EMANUELE nato a TORITTO (BA) il 13/08/1970 C.F. SRVMNL70M13L220O Proprietà 1000/1000	44.6		178.4
ID 94	Toritto	9	278	COMUNE DI TORITTO Diritto del concedente 1/1 MUCIACCIA CLAUDIO nato a MODUGNO (BA) il 06/09/1982 C.F. MCCCLD82P06F262Q Enfiteusi 1/1	11.1		44.4
ID 95	Toritto	9	60	LAVALLE MARIA nata a TORITTO (BA) il 09/06/1950 C.F. LVLMPA50H49L220T Proprietà 1/1	34.0	29	136.0 + 10
ID 96	Toritto	9	62	CASAMASSIMA BARTOLOMEO nato a TORITTO (BA) il 08/12/1956 C.F. CSMBTL56T08L220I Proprietà 1/2 CASAMASSIMA MICHELE nato a TORITTO (BA) il 15/04/1951 C.F. CSMMHL51D15L220F Proprietà 1/2	20.5		82.0
ID 97	Toritto	9	63	COMUNE DI TORITTO Diritto del concedente 1/1 CARBONE FRANCESCA; FU GIUSEPPE Livellario 1/15 CARBONE PAOLO nato a TORITTO (BA) il 21/04/1912 Livellario 4/15 POVEROMO FRANCESCA; FU PAOLO Usufruttuario parziale di livello SCARANGELLA ANGELA nata a TORITTO (BA) il 04/03/1915 Livellario 5/15 SCARANGELLA LUCIA; DI PAOLO nata a TORITTO (BA) il 15/08/1885 Livellario 5/15	38.5		154.0
ID 104	Toritto	9	64	BARTOLOMEO GAETANO nato a TORITTO (BA) il 30/03/1959 C.F. BRTGTN59C30L220K Enfiteusi 1/2 CAVALLUZZI DOMENICA nata a TORITTO (BA) il 19/09/1963 C.F. CVLDNC63P59L220R Enfiteusi 1/2 COMUNE DI TORITTO con sede in TORITTO (BA) C.F. 80006460721 Diritto del concedente 1/1	12.5		50.0
ID 98	Toritto	9		STRADA PUBBLICA	7.8		-

COMMITTENTE: SR TORITTO 01 S.R.L. Viale Degli Ulivi, snc 74020 – Montemesola (TA)	TITOLO: PIANO PARTICELLARE	REVISIONE: 01
	PROGETTO: PROGETTO PER LE OPERE DI CONNESSIONE DI IMPIANTO FV DELLA P_{nom}= 5000 kWp	DATA: GIUGNO 2024

ID 99	Toritto	9	52	PACCIONE ANGELA nata a TORITTO (BA) il 09/05/1954 C.F. PCCNGL54E49L220P Proprietà 1000/1000	24.9	30	99.6 + 10
ID 100	Toritto	9	571	COMUNE DI TORITTO con sede in TORITTO (BA) C.F. 80006460721 Diritto del concedente 1/1 FLORIO TITO nato a GRECIA (EE) il 06/01/1940 C.F. FLRTTI40A06Z115H Livellario 1/1	98.9	31	395.6 + 10
ID 101	Toritto	9		STRADA PUBBLICA	12.2		-
ID 102	Toritto	9	588	CALDAROLA ISABELLA nata a BARI (BA) il 21/09/1961 C.F. CLDSLL61P61A662D Proprietà 1/1	71.8	32	287.2 + 10
ID 103	Toritto	9	303	BOCCONE MARIAROSARIA nata a BARI (BA) il 14/07/1975 C.F. BCCMRS75L54A662H Proprietà 1/2 MIRRA GIUSEPPE nato a GRUMO APPULA (BA) il 02/09/1977 C.F. MRRGPP77P02E223N Proprietà 1/2	10.0		40.0
ID 104	Toritto	9	116	CAMPANELLI ANTONIA nata a GRUMO APPULA (BA) il 31/07/1964 C.F. CMPNTN64L71E223E Proprietà 1/4 CAMPANELLI GIOVANNI nato a GRUMO APPULA (BA) il 25/11/1966 C.F. CMPGNN66S25E223V Proprietà 1/4 CAMPANELLI LUCIA nata a GRUMO APPULA (BA) il 03/03/1969 C.F. CMPLCU69C43E223K Proprietà 1/4 CAMPANELLI PIETRO nato a BARI (BA) il 22/01/1963 C.F. CMPPTR63A22A662O Proprietà 1/4	48.4	33	193.6 + 10
ID 105	Toritto	9	115	CAMPANELLI ANTONIA nata a GRUMO APPULA (BA) il 31/07/1964 C.F. CMPNTN64L71E223E Proprietà 1/4 CAMPANELLI GIOVANNI nato a GRUMO APPULA (BA) il 25/11/1966 C.F. CMPGNN66S25E223V Proprietà 1/4 CAMPANELLI LUCIA nata a GRUMO APPULA (BA) il 03/03/1969 C.F. CMPLCU69C43E223K Proprietà 1/4 CAMPANELLI PIETRO nato a BARI (BA) il 22/01/1963 C.F. CMPPTR63A22A662O Proprietà 1/4	29.3		117.2
ID 106	Toritto	9	113	ZUCCARO ROCCO nato a GRUMO APPULA (BA) il 06/10/1964 C.F. ZCCRCC64R06E223K Proprietà 1000/1000	100.3	34	401.2 + 10
ID 107	Toritto	9	140	CASAMASSIMA BARTOLOMEO nato a TORITTO (BA) il 08/12/1956 C.F. CSMBTL56T08L220Ix Proprietà 1/2 CASAMASSIMA MICHELE nato a TORITTO (BA) il 15/04/1951 C.F. CSMMHL51D15L220Fx Proprietà 1/2	36.5	35	146.0 + 10

COMMITTENTE: SR TORITTO 01 S.R.L. Viale Degli Ulivi, snc 74020 – Montemesola (TA)	TITOLO: PIANO PARTICELLARE	REVISIONE: 01
	PROGETTO: PROGETTO PER LE OPERE DI CONNESSIONE DI IMPIANTO FV DELLA P _{nom} = 5000 kWp	DATA: GIUGNO 2024

ID 108	Toritto	9	136	BARTOLOMEO NICOLA nato a TORITTO (BA) il 20/06/1954 C.F. BRTNCL54H20L220M Proprietà 1/1	36.5		146.0
ID 109	Toritto	9	137	DE PALO SCORCA CECILIA nata a TORITTO (BA) il 25/05/1947 C.F. DPLCCL47E65L220D Proprietà 1000/1000	20.1		80.4
ID 110	Toritto	9	14	SCORCA MICHELE nato a TORITTO (BA) il 25/05/1947 C.F. SCRMHL47E25L220R Proprietà 1000/1000	14.3	36	57.2 + 10
ID 111	Toritto	9	138	CATALANO FRANCESCO nato a RUVO DI PUGLIA (BA) il 12/10/1923 C.F. CTLFNC23R12H645M Proprietà 25/30 RONCA STEFANIA nata a VITERBO (VT) il 10/09/1966 C.F. RNCSFN66P50M082W Proprietà 1/30 SCARANGELLA FRANCESCA nata a TORITTO (BA) il 16/03/1939 C.F. SCRFNC39C56L220F Proprietà 1/30 SCARANGELLA GIUSEPPE nato a TORITTO (BA) il 02/04/1921 C.F. SCRGPP21D02L220F Proprietà 1/30 SCARANGELLA GRAZIO nato a TORITTO (BA) il 07/03/1923 C.F. SCRGRZ23C07L220G Proprietà 1/30 SCARANGELLA ROSA nata a TORITTO (BA) il 19/04/1924 C.F. SCRRSO24D59L220W Proprietà 1/30	15.2		60.8
ID 112	Toritto	9	139	CATALANO FRANCESCO nato a RUVO DI PUGLIA (BA) il 12/10/1923 C.F. CTLFNC23R12H645M Proprietà 10/90 RONCA STEFANIA nata a VITERBO (VT) il 10/09/1966 C.F. RNCSFN66P50M082W Proprietà 16/90 SCARANGELLA FRANCESCA nata a TORITTO (BA) il 16/03/1939 C.F. SCRFNC39C56L220F Proprietà 16/90 SCARANGELLA GIUSEPPE nato a TORITTO (BA) il 02/04/1921 C.F. SCRGPP21D02L220F Proprietà 16/90 SCARANGELLA GRAZIO nato a TORITTO (BA) il 07/03/1923 C.F. SCRGRZ23C07L220G Proprietà 16/90 SCARANGELLA ROSA nata a TORITTO (BA) il 19/04/1924 C.F. SCRRSO24D59L220W Proprietà 16/90	22.8		91.2
ID 113	Toritto	9	584	SCELTA DONATO nato a GRUMO APPULA (BA) il 05/06/1968 C.F. SCLDNT68H05E223B Proprietà 1/1	23.3		93.2
ID 114	Toritto	9	130	SCELTA DONATO nato a GRUMO APPULA (BA) il 05/06/1968 C.F. SCLDNT68H05E223B Proprietà 1/1	37.0	37	148.0 + 10

COMMITTENTE: SR TORITTO 01 S.R.L. Viale Degli Ulivi, snc 74020 – Montemesola (TA)	TITOLO: PIANO PARTICELLARE	REVISIONE: 01
	PROGETTO: PROGETTO PER LE OPERE DI CONNESSIONE DI IMPIANTO FV DELLA P _{nom} = 5000 kWp	DATA: GIUGNO 2024

ID 136	Toritto	17	55	SCOLAMACCHIA ANGELO nato a GRUMO APPULA (BA) il 13/01/1979 C.F. SCLNGL79A13E223G Proprietà 1/1	25.3	49	101.2 + 10
ID 137	Toritto	17		STRADA PUBBLICA	10.7		42.8
ID 138	Toritto	17	28	DELIA DOMENICA nata a GRUMO APPULA (BA) il 02/10/1971 C.F. DLEDNC71R42E223B Proprietà 1/1	79.0	50	316.0 + 10
ID 139	Toritto	17	54	CASTORO SAVERIO nato a TORITTO (BA) il 19/02/1961 C.F. CSTSVR61B19L220J Proprietà 1/2 COLASUONNO ANTONIA nata a BARI (BA) il 29/12/1957 C.F. CLSNTN57T69A662Z Proprietà 1/2	28.8		115.2
ID 140	Toritto	17	53	PERRUCCI MICHELE nato a TORITTO (BA) il 24/10/1967 C.F. PRRMHL67R24L220Y Proprietà 1/1	36.2		144.8
ID 141	Toritto	17	52	MUSCHITELLI NICOLA nato a GRUMO APPULA (BA) il 01/08/1979 C.F. MSCNCL79M01E223C Proprietà 1/1	20.6	51	82.4 + 10
ID 142	Toritto	17	49	FIOR DI SPINE SOCIETA' SEMPLICE AGRICOLA con sede in RUVO DI PUGLIA (BA) C.F. 07730490724 Proprietà 1/1	42.8		171.2
ID 143	Toritto	17	310	FERRANTE TERESA nata a TORITTO (BA) il 09/05/1964 C.F. FRRTRS64E49L220Z Proprietà 1000/1000	53.8	52	215.2 + 10
ID 144	Toritto	17	80	CASTORO FRANCESCO nato a GRUMO APPULA (BA) il 25/04/1982 C.F. CSTFNC82D25E223V Proprietà 1/1	24.8		99.2
ID 145	Toritto	17	105	CHIAPPERINI FRANCESCA TERESA nata a TORITTO (BA) il 07/04/1969 C.F. CHPFNC69D47L220J Proprietà 1/1	38.9	53	155.6 + 10
ID 146	Toritto	17	78	COMUNE DI TORITTO con sede in TORITTO (BA) Diritto del concedente 1/1 DELIA DOMENICA nata a GRUMO APPULA (BA) il 02/10/1971 C.F. DLEDNC71R42E223B Enfiteusi 1/1	26.9		107.6

COMMITTENTE: SR TORITTO 01 S.R.L. Viale Degli Ulivi, snc 74020 – Montemesola (TA)	TITOLO: PIANO PARTICELLARE		REVISIONE: 01
	PROGETTO:	PROGETTO PER LE OPERE DI CONNESSIONE DI IMPIANTO FV DELLA P _{nom} = 5000 kWp	DATA: GIUGNO 2024

ID 158	Toritto	16		STRADA PUBBLICA	6.1		24.4
ID 159	Toritto	16	33	BARBERIO MICHELE nato a TORITTO (BA) il 18/06/1943 C.F. BRBMHL43H18L220V Proprietà 3/4 FRAPPAMPINA MARIA LAURA nata a TORITTO (BA) il 03/01/1921 C.F. FRPMLR21A43L220Z Proprietà 1/4	68.8	58	275.2 + 10
ID 160	Toritto	16	60	SICILIANO ONOFRIO nato a GRUMO APPULA (BA) il 19/09/1983 C.F. SCLNFR83P19E223W Proprietà 1/1	46.3	59	185.2 + 10
ID 161	Toritto	16	55	COMUNE DI TORITTO con sede in TORITTO (BA) C.F. 80006460721 Diritto del concedente 1/1 SICILIANO ONOFRIO nato a GRUMO APPULA (BA) il 19/09/1983 C.F. SCLNFR83P19E223W Enfiteusi 1/1	106.3	60	425.2 + 10
ID 162	Toritto	16	56	SICILIANO MICHELE nato a TORITTO (BA) il 02/01/1952 C.F. SCLMHL52A02L220U Proprietà 1/1	33.9	61	135.6 + 10
ID 163	Toritto	16		STRADA PUBBLICA	6.7		26.8
ID 164	Toritto	16	51	COMUNE DI TORITTO con sede in TORITTO (BA) C.F. 80006460721 Diritto del concedente 1/1 CANNONE NICOLETTA nata a RACALE (LE) il 12/07/1942 C.F. CNNNLT42L52H147X Livellario 1/1	15.3		61.2
ID 165	Toritto	16	52	DE NICOLO MARINA nata a BARI (BA) il 26/10/1988 C.F. DNCMRN88R66A662K Proprietà 1/1	122.2	62	488.8 + 10
ID 166	Toritto	16	53	MACCHIA COSTANTINO nato a TORITTO (BA) il 06/07/1945 C.F. MCCCTN45L06L220C Proprietà 1/1	13.0		52.0
ID 167	Toritto	16	148	MACCHIA ROCCO nato a GRUMO APPULA (BA) il 16/12/1974 C.F. MCCRCC74T16E223O Proprietà 1000/1000	6.8		27.2
ID 168	Toritto	16	49	PEPE FRANCESCO nato a TORITTO (BA) il 27/02/1967 C.F. PPEFNC67B27L220K Proprietà 1/1	107.8	63, 64	431.2 + 20

COMMITTENTE: SR TORITTO 01 S.R.L. Viale Degli Ulivi, snc 74020 – Montemesola (TA)	TITOLO: PIANO PARTICELLARE	REVISIONE: 01
	PROGETTO: PROGETTO PER LE OPERE DI CONNESSIONE DI IMPIANTO FV DELLA P _{nom} = 5000 kWp	DATA: GIUGNO 2024

ID 169	Toritto	16	50	COMUNE DI TORITTO Diritto del concedente 1/1 PACCIONE POTITO nato a TORITTO (BA) il 20/11/1963 C.F. PCCPTT63S20L220G Enfiteusi 1/1	39.7		158.8
ID 170	Toritto	16	-	STRADA PUBBLICA	6.7		-
ID 171	Toritto	16	44	COMUNE DI TORITTO con sede in TORITTO (BA) C.F. 80006460721 Diritto del concedente 1/1 GIORGIO RAFFAELE nato a LOSETO (BA) il 04/05/1927 C.F. GRGRFL27E04E697H Enfiteusi 1/2 GIORGIO ANNA nata a BITRITTO (BA) il 11/08/1959 C.F. GRGNNA59M51A894G Enfiteusi 1/2	31.7	65	126.8 + 10
ID 172	Toritto	16	45	COMUNE DI TORITTO con sede in TORITTO (BA) C.F. 80006460721 Diritto del concedente 1/1 PANZA MICHELE nato a TORITTO (BA) il 05/01/1940 C.F. PNZMHL40A05L220R Enfiteusi 1/2 CIPRIANI PASQUA nata a BITONTO (BA) il 19/02/1942 C.F. CPRPSQ42B59A893N Enfiteusi 50/300 PANZA ANNA MARIA nata a GRUMO APPULA (BA) il 01/07/1975 C.F. PNZNMR75L41E223F Enfiteusi 50/300 PANZA MARIA nata a GRUMO APPULA (BA) il 18/05/1971 C.F. PNZMRA71E58E223Y Enfiteusi 50/300	92.0	66	368.0 + 10
ID 173	Toritto	16	69	SCARANGELLA PIETRO nato a TORITTO (BA) il 16/06/1971 C.F. SCRPTR71H16L220I Proprietà 1/1	29.6		118.4
ID 174	Toritto	16	39	COMUNE DI TORITTO con sede in TORITTO (BA) C.F. 80006460721 Diritto del concedente 1/1 DEROSA LUCIO nato a TORITTO (BA) il 24/04/1949 C.F. DRSLCU49D24L220X Enfiteusi 1/2 MORETTI RAFFAELLA nata a BITONTO (BA) il 04/08/1955 C.F. MRTRFL55M44A893S Enfiteusi 1/2	30.9		123.6
ID 175	Toritto	16	63	COMUNE DI TORITTO con sede in TORITTO (BA) C.F. 80006460721 Diritto del concedente 1/1 DEVITO FRANCESCO nato a TORITTO (BA) il 06/02/1949 C.F. DVTFNC49B06L220R Enfiteusi 1/1	91.3	67	365.2 + 10
ID 176	Toritto	16	64	MONGELLI ROCCO nato a TORITTO (BA) il 17/06/1969 C.F. MNGRCC69H17L220S Proprietà 1/2 VITALE ROSA nata a ALTAMURA (BA) il 22/08/1972 C.F. VTLRSO72M62A225O Proprietà 1/2	32.5	68	130.0 + 10
ID 177	Toritto	15	-	STRADA PUBBLICA	6.5		-

COMMITTENTE: SR TORITTO 01 S.R.L. Viale Degli Ulivi, snc 74020 – Montemesola (TA)	TITOLO: PIANO PARTICELLARE	REVISIONE: 01
	PROGETTO: PROGETTO PER LE OPERE DI CONNESSIONE DI IMPIANTO FV DELLA P _{nom} = 5000 kWp	DATA: GIUGNO 2024

ID 178	Toritto	15	57	BENEDETTO ANTONIA nata a TORITTO (BA) il 25/01/1908 C.F. BNDNTN08A65L220E Usufruttuario parziale SCHIRALDI ANTONIA nata a TORITTO (BA) il 02/08/1925 C.F. SCHNTN25M42L220X Proprietà 2/48 SCHIRALDI DONATO nato a TORITTO (BA) il 07/07/1933 C.F. SCHDNT33L07L220T Proprietà 2/48 SCHIRALDI GERARDO nato a TORITTO (BA) il 24/12/1935 C.F. SCHGRD35T24L220A Proprietà 2/48 SCHIRALDI GIULIA nata a TORITTO (BA) il 02/08/1938 C.F. SCHGLI38M42L220G Proprietà 2/48 SCHIRALDI GIUSEPPINA nata a TORITTO (BA) il 18/05/1929 C.F. SCHGPP29E58L220R Proprietà 2/48 SCHIRALDI MARIA nata a TORITTO (BA) il 05/04/1931 C.F. SCHMRA31D41L220L Proprietà 2/48 SCHIRALDI NICOLETTA nata a TORITTO (BA) il 05/05/1927 C.F. SCHNLT27E45L220U Proprietà 2/48 SCHIRALDI TOMMASO nato a TORITTO (BA) il 03/01/1941 C.F. SHTMS41A03L220T Proprietà 2/48	25.2		100.8
ID 179	Toritto	15	204	CATALANO FRANCESCA nata a BARI (BA) il 01/10/1971 C.F. CTLFNC71R41A662H Proprietà 1/6 CATALANO VINCENZO nato a BARI (BA) il 24/10/1979 C.F. CTLVCN79R24A662I Proprietà 1/6 SANTULLI GIUSEPPA nata a BARI (BA) il 16/11/1947 C.F. SNTGPP47S56A662H Proprietà 4/6	44.4	69	177.6 + 10
ID 180	Toritto	15	58	CATALANO FRANCESCA nata a BARI (BA) il 01/10/1971 C.F. CTLFNC71R41A662H Proprietà 1/6 CATALANO VINCENZO nato a BARI (BA) il 24/10/1979 C.F. CTLVCN79R24A662I Proprietà 1/6 SANTULLI GIUSEPPA nata a BARI (BA) il 16/11/1947 C.F. SNTGPP47S56A662H Proprietà 4/6	18.1		72.4
ID 181	Toritto	15	212	CATALANO FRANCESCA nata a BARI (BA) il 01/10/1971 C.F. CTLFNC71R41A662H Proprietà 1/6 CATALANO VINCENZO nato a BARI (BA) il 24/10/1979 C.F. CTLVCN79R24A662I Proprietà 1/6 SANTULLI GIUSEPPA nata a BARI (BA) il 16/11/1947 C.F. SNTGPP47S56A662H Proprietà 4/6	7.5		30.0
ID 182	Toritto	15	213	CATALANO FRANCESCA nata a BARI (BA) il 01/10/1971 C.F. CTLFNC71R41A662H Proprietà 1/6 CATALANO VINCENZO nato a BARI (BA) il 24/10/1979 C.F. CTLVCN79R24A662I Proprietà 1/6 SANTULLI GIUSEPPA nata a BARI (BA) il 16/11/1947 C.F. SNTGPP47S56A662H Proprietà 4/6	9.4		37.6
ID 183	Toritto	15	214	CATALANO FRANCESCA nata a BARI (BA) il 01/10/1971 C.F. CTLFNC71R41A662H Proprietà 1/6 CATALANO VINCENZO nato a BARI (BA) il 24/10/1979 C.F. CTLVCN79R24A662I Proprietà 1/6 SANTULLI GIUSEPPA nata a BARI (BA) il 16/11/1947 C.F. SNTGPP47S56A662H Proprietà 4/6	9.0		36.0

COMMITTENTE: SR TORITTO 01 S.R.L. Viale Degli Ulivi, snc 74020 – Montemesola (TA)	TITOLO: PIANO PARTICELLARE	REVISIONE: 01
	PROGETTO: PROGETTO PER LE OPERE DI CONNESSIONE DI IMPIANTO FV DELLA P _{nom} = 5000 kWp	DATA: GIUGNO 2024

ID 184	Toritto	15	215	CATALANO FRANCESCA nata a BARI (BA) il 01/10/1971 C.F. CTLFNC71R41A662H Proprietà 1/6 CATALANO VINCENZO nato a BARI (BA) il 24/10/1979 C.F. CTLVCN79R24A662I Proprietà 1/6 SANTULLI GIUSEPPA nata a BARI (BA) il 16/11/1947 C.F. SNTGPP47S56A662H Proprietà 4/6	8.4		33.6
ID 185	Toritto	15	216	CATALANO FRANCESCA nata a BARI (BA) il 01/10/1971 C.F. CTLFNC71R41A662H Proprietà 1/6 CATALANO VINCENZO nato a BARI (BA) il 24/10/1979 C.F. CTLVCN79R24A662I Proprietà 1/6 SANTULLI GIUSEPPA nata a BARI (BA) il 16/11/1947 C.F. SNTGPP47S56A662H Proprietà 4/6	9.0		36.0
ID 186	Toritto	15	59	COMUNE DI TORITTO C.F. 80006460721 Diritto del concedente 1/1 FARELLA ANNA; MAR MOREA nata ad ALTAMURA (BA) il 08/01/1913 C.F. FRLNNA13A48A225K Livellario 1/1	24.4	70	97.6 + 10
ID 187	Toritto	15	51	DECOS - SOCIETA' A RESPONSABILITA' LIMITATA con sede in MODUGNO (BA) C.F. 03513740724 Proprietà 1/1	5.9		23.6
ID 188	Toritto	15	52	DECOS S.R.L. con sede in MODUGNO (BA) C.F. 03513740724 Proprietà 1/1	119.9	71	479.6 + 10
ID 189	Toritto	15	283	REGINA GIUSEPPE nato a GRUMO APPULA (BA) il 22/12/1985 C.F. RGNGPP85T22E223R Proprietà 1/1	27.2	72	108.8 + 10
ID 190	Toritto	15		STRADA PUBBLICA	6.5		-
ID 191	Toritto	15	79	LAFORGIA ELENA nata a NAPOLI (NA) il 22/10/1955 C.F. LFRLNE55R62F839H Proprietà 1/3 LAFORGIA GIUSEPPE nato a NAPOLI (NA) il 05/09/1956 C.F. LFRGPP56P05F839U Proprietà 1/3 LAFORGIA VINCENZA nata a NAPOLI (NA) il 22/04/1952 C.F. LFRVCN52D62F839H Proprietà 1/3	63.4		253.6
ID 192	Toritto	15	80	FANELLI ANGELA nata a GRUMO APPULA (BA) il 03/08/1981 C.F. FNLNGL81M43E223G Proprietà 1/6 FANELLI FILOMENA nata a GRUMO APPULA (BA) il 23/10/1977 C.F. FNLFMN77R63E223Z Proprietà 1/6 FANELLI VINCENZO nato a GRUMO APPULA (BA) il 11/04/1952 C.F. FNLVCN52D11E223G Proprietà 4/6	72.4	73	289.6 + 10
ID 193	Toritto	15	81	COMUNE DI TORITTO Diritto del concedente DE VITO DOMENICO; FU FRANCESCO Livellario	23.5		94.0

COMMITTENTE: SR TORITTO 01 S.R.L. Viale Degli Ulivi, snc 74020 – Montemesola (TA)	TITOLO: PIANO PARTICELLARE	REVISIONE: 01
	PROGETTO: PROGETTO PER LE OPERE DI CONNESSIONE DI IMPIANTO FV DELLA P _{nom} = 5000 kWp	DATA: GIUGNO 2024

ID 194	Toritto	15	77	MONGELLI PAOLO nato a TORITTO (BA) il 06/03/1966 C.F. MNGPLA66C06L220V Proprietà 1/1	12.1	74	48.4 + 10
ID 195	Toritto	15	239	MONGELLI PAOLO nato a TORITTO (BA) il 06/03/1966 C.F. MNGPLA66C06L220V Proprietà 1/1	52.0		208.0
ID 196	Toritto	15	78	ABBATESCIANNI ANTONIO nato a TORITTO (BA) il 15/12/1935 C.F. BBTNTN35T15L220K Comproprietario GIANNINI ANTONIA nata a GRUMO APPULA (BA) il 09/09/1940 C.F. GNNNTN40P49E223N Comproprietario	85.9	75	343.6 + 10
ID 197	Toritto	15		STRADA PUBBLICA	7.0		-
ID 198	Toritto	15	72	COMUNE DI TORITTO Diritto del concedente VITULLI FRANCESCA nata a TORITTO (BA) il 25/08/1941 C.F. VTLFNC41M65L220W Livellario	31.8	76	127.2 + 10
ID 199	Toritto	15	73	PANZA ANTONIA nata a TORITTO (BA) il 05/07/1931 C.F. PNZNTN31L45L220X Proprietà 1000/1000	91.9	77	367.6 + 10
ID 200	Toritto	15	74	DEVITO GIOVANNI nato a TORITTO (BA) il 25/07/1964 C.F. DVTGNN64L25L220I Proprietà 1/1	28.8		115.2
ID 201	Toritto	15	67	COMUNE DI TORITTO Diritto del concedente DE VITO CANDIDA nata a TORITTO (BA) il 28/04/1940 C.F. DVTCDD40D68L220K Enfiteusi 1/1	81.5	78	326.0 + 10
ID 202	Toritto	15	68	DEVITO GIOVANNI nato a TORITTO (BA) il 25/07/1964 C.F. DVTGNN64L25L220I Proprietà 1/1	71.4	79	285.6 + 10
ID 203	Toritto	14		STRADA PUBBLICA	6.4		-
ID 204	Toritto	14	139	PIACENTE LUIGI nato a BARI (BA) il 19/08/1945 C.F. PCNLGU45M19A662V Proprietà 1/1	34.9		139.6

COMMITTENTE: SR TORITTO 01 S.R.L. Viale Degli Ulivi, snc 74020 – Montemesola (TA)	TITOLO: PIANO PARTICELLARE		REVISIONE: 01
	PROGETTO:	PROGETTO PER LE OPERE DI CONNESSIONE DI IMPIANTO FV DELLA P _{nom} = 5000 kWp	DATA: GIUGNO 2024

ID 205	Toritto	14	138	PIACENTE LUIGI nato a BARI (BA) il 19/08/1945 C.F. PCNLGU45M19A662V Proprietà 1/1	6.3		25.2
ID 206	Toritto	14	43	PIACENTE LUIGI nato a BARI (BA) il 19/08/1945 C.F. PCNLGU45M19A662V Proprietà 1/1	61.1	80	244.4 + 10
ID 207	Toritto	14	44	COMUNE DI TORITTO Diritto del concedente FERROVECCHIO ANTONIO; DI DOMENICO nato a TORITTO (BA) il 12/11/1935 C.F. FRRNTN35S12L220X Livellario	83.8	81	335.2 + 10
ID 208	Toritto	14	131	COMUNE DI TORITTO Diritto del concedente 1/1 DEROSA SABINA nata a TORITTO (BA) il 29/09/1967 C.F. DRSSBN67P69L220I Enfiteusi 1/1	41.7	82	166.8 + 10
ID 209	Toritto	14	45	COMUNE DI TORITTO Diritto del concedente 1/1 DEROSA SABINA nata a TORITTO (BA) il 29/09/1967 C.F. DRSSBN67P69L220I Enfiteusi 1/1	38.3		153.2
ID 210	Toritto	14	46	CIRILLO RAFFAELE nato a TORITTO (BA) il 19/01/1947 C.F. CRLRFL47A19L220V Proprietà 1//2 PASCULLI PAOLINA nata a TORITTO (BA) il 31/05/1946 C.F. PSCPLN46E71L220E Proprietà 1/2	5.7		22.8
ID 211	Toritto	14		STRADA PUBBLICA	6.6		-
ID 212	Toritto	14	28	REGINA ISABELLA MARIA nata a BARI (BA) il 13/07/1966 C.F. RGNSLL66L53A662A Proprietà 1000/1000	19.7		78.8
ID 213	Toritto	14	29	MODUGNO DOMENICO nato a TORITTO (BA) il 10/12/1961 C.F. MDGDNC61T10L220I Proprietà 1000/1000	90.2	83	360.8 + 10
ID 214	Toritto	14	128	DEVITO LAURA nata a TORITTO (BA) il 24/09/1962 C.F. DVTLRA62P64L220L Proprietà 1/2 SABINO VITO nato a GRUMO APPULA (BA) il 29/05/1956 C.F. SBNVTI56E29E223P Proprietà 1/2	66.3	84	265.2 + 10
ID 215	Toritto	14	125	COMUNE DI TORITTO Diritto del concedente RELLA AGNESE nata a GRUMO APPULA (BA) il 14/03/1961 C.F. RLLGNS61C54E223Q Enfiteusi 1/1	22.6	85	90.4 + 10

COMMITTENTE: SR TORITTO 01 S.R.L. Viale Degli Ulivi, snc 74020 – Montemesola (TA)	TITOLO: PIANO PARTICELLARE	REVISIONE: 01
	PROGETTO: PROGETTO PER LE OPERE DI CONNESSIONE DI IMPIANTO FV DELLA P _{nom} = 5000 kWp	DATA: GIUGNO 2024

ID 226	Toritto	14	86	COMUNE DI TORITTO con sede in TORITTO (BA) C.F. 80006460721 Diritto del concedente 1/1 MERICO MARCO nato a BARI (BA) il 20/01/1987 C.F. MRCMRC87A20A662O Enfiteusi 1/6 MERICO SARA nata a BARI (BA) il 16/01/1994 C.F. MRCSRA94A56A662I Enfiteusi 1/6 MODONI MARIA PIA nata a LECCE (LE) il 23/12/1951 C.F. MDNMRP51T63E506T Enfiteusi 4/6	8.1		32.4
ID 227	Toritto	14		STRADA PUBBLICA	20.8		-
ID 226	Toritto	14	86	COMUNE DI TORITTO con sede in TORITTO (BA) C.F. 80006460721 Diritto del concedente 1/1 MERICO MARCO nato a BARI (BA) il 20/01/1987 C.F. MRCMRC87A20A662O Enfiteusi 1/6 MERICO SARA nata a BARI (BA) il 16/01/1994 C.F. MRCSRA94A56A662I Enfiteusi 1/6 MODONI MARIA PIA nata a LECCE (LE) il 23/12/1951 C.F. MDNMRP51T63E506T Enfiteusi 4/6	10.7		42.8
ID 228	Toritto	14	84	RUSSO BERNARDINO nato a MIGLIONICO (MT) il 30/12/1958 C.F. RSSBNR58T30F201V Proprietà 1/1	3.6	92	14.4 + 10
TRATTO IN CAVO INTERRATO							
ID 228	Toritto	14	84	RUSSO BERNARDINO nato a MIGLIONICO (MT) il 30/12/1958 C.F. RSSBNR58T30F201V Proprietà 1/1	15		60.0

* particella catastale aggiornata a seguito di frazionamento della vecchia particella 456 del foglio 2 di Toritto

** particella catastale aggiornata a seguito di frazionamento della vecchia particella 186 del foglio 2 di Toritto

*** per tali aree non sarà avviata procedura di apposizione del vincolo di esproprio ma sarà richiesto nulla osta all'ente pubblico proprietario

COMMITTENTE: SR TORITTO 01 S.R.L. Viale Degli Ulivi, snc 74020 – Montemesola (TA)	TITOLO: PIANO PARTICELLARE	REVISIONE: 01
	PROGETTO: PROGETTO PER LE OPERE DI CONNESSIONE DI IMPIANTO FV DELLA P _{nom} = 5000 kWp	DATA: GIUGNO 2024

2.3 Area destinata alla cabina di consegna

L’area impegnata dalla cabina di consegna in progetto è situata nel territorio comunale di Toritto (BA). I dati catastali dell’area sulla quale ricadrà il futuro fabbricato e la superficie coperta dallo stesso sono riportati nella tabella di seguito.

COMUNE	Fg.	P.Ila	NOMINATIVI INTESTATARI	AREA INGOMBRO CdC
Toritto	14	84	RUSSO BERNARDINO nato a MIGLIONICO (MT) il 30/12/1958 C.F. RSSBNR58T30F201V Proprietà 1/1	6.75x2.65= 18 m ²

Si precisa che, in merito alla particella in oggetto, è stato già firmato e registrato contratto preliminare di compravendita e che è in corso la stipula di un atto di compravendita definitivo tra gli attuali proprietari e la società proponente l’intervento.

Altresì si definisce che l’opera trattasi di cabina di consegna di nuova costruzione e che l’autorizzazione e la costruzione saranno a cura del produttore.