

**PROGETTO PER L'OPERA DI CONNESSIONE  
ALLA RETE MT DI IMPIANTO FOTOVOLTAICO  
DELLA POTENZA NOMINALE PARI A  
5000 kWp**

Sito nel Comune di **TORITTO** (BA)

Cod. Rintracciabilità 325677901

**PROGETTO DEFINITIVO**

DOCUMENTAZIONE TECNICA

Inquadramento Opere di Connessione MT: Viabilità su base ortofoto

IDENTIFICAZIONE ELABORATO						
Livello prog.	Cod. Rintracciabilità	Cod. Elaborato	Fogli tavola	Nome file	Data	Scala
PD	325677901	TAV IE09	1	TAV_IE09_BA2102	Nov 2023	1:2000
REV	DATA	DESCRIZIONE		ESEGUITO	VERIFICATO	APPROVATO
01	27/11/23	RICHIESTA MODIFICHE / INTEGRAZIONI RICEVUTE DA E-DISTRIBUZIONE CON ED-07-11-2023-P5390921		Ing. M. Palazzo	Ing. S. Strazzella	Ing. S. Strazzella

PROGETTAZIONE

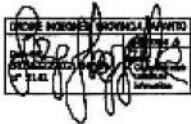

**Ing. Sergio Strazzella**

Ordine degli Ingegneri della Provincia di Taranto n. 2141

GESTORE RETE ELETTRICA

COMMITTENTE



**SR TORITTO 01 S.R.L.**

Viale degli Ulivi, snc  
Montemesola (TA) - 74020

FIRMA PER BENESTARE

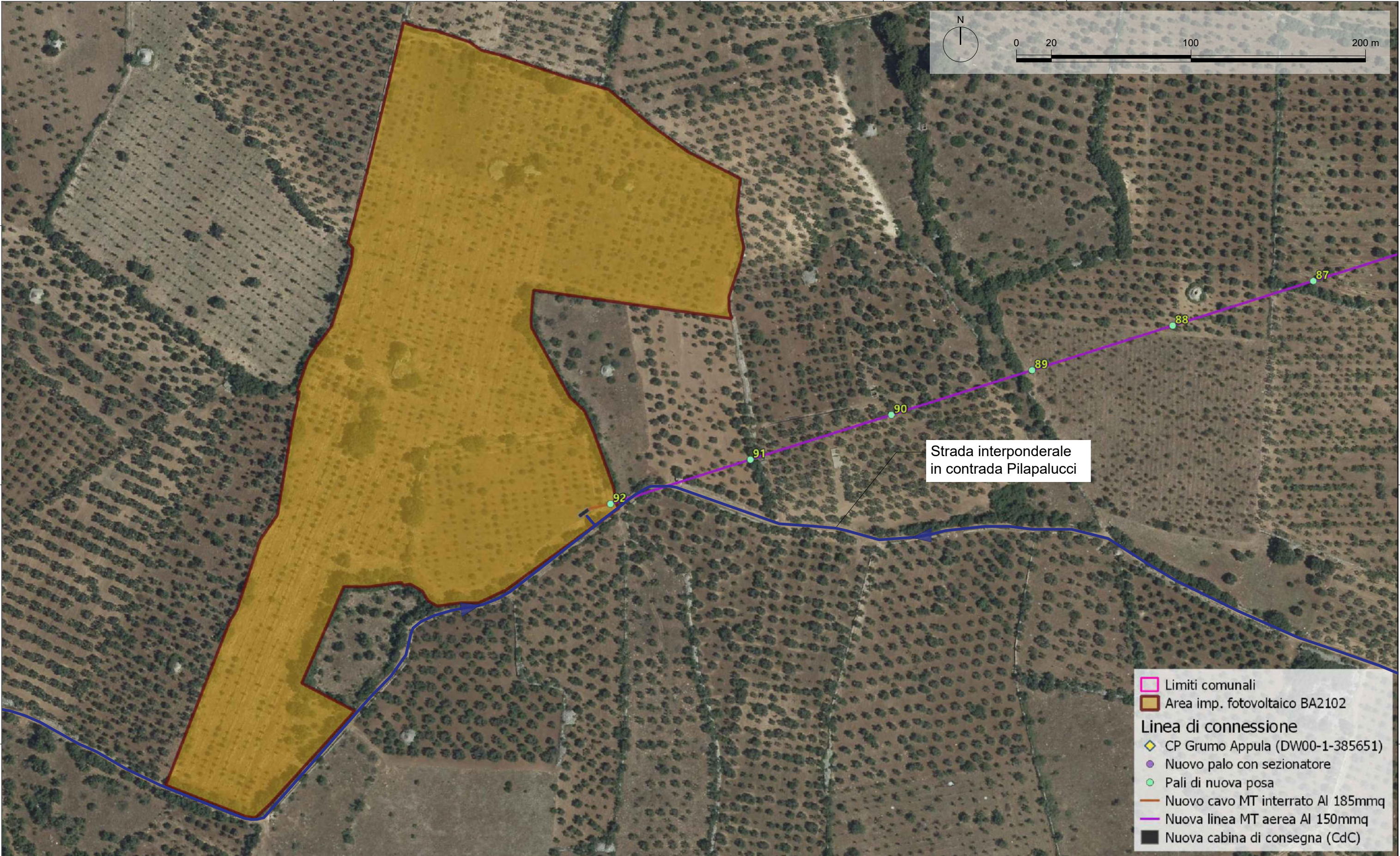



DISEGNATORE	TAVOLA	IMPRESA ESECUTRICE	FORMATO	FOGLIO	SCALA
Ing. Maurizio Palazzo	TAV_IE09_BA2102 - INQUADRAMENTO OPERE DI CONNESSIONE MT: VIABILITÀ SU ORTOFOTO	 Viale degli Ulivi SNC - Zona P.I.P. 74020 Montemesola (TA) - Italy e-mail: info@asepaenergy.it	A3	1 / 1	1:2000
SUPERVISORE	Progetto per la realizzazione di impianto fotovoltaico dalla potenza nominale pari a 5000 kWp	CLIENTE	REV.	DATA	
 Ing. Sergio Strazzella		SR TORITTO 01 S.R.L. Viale degli Ulivi, snc 74020 - Montemesola (TA)	01	Novembre 2023	