

# PROGETTO PER L'OPERA DI CONNESSIONE ALLA RETE MT DI IMPIANTO FOTOVOLTAICO DELLA POTENZA NOMINALE PARI A 5000 kWp

Sito nel Comune di **TORITTO** (BA)

Cod. Rintracciabilità 325677901

## PROGETTO DEFINITIVO

### DOCUMENTAZIONE TECNICA

Inquadramento Opere di Connessione MT: Vincoli PAI redatti da Autorità di Bacino  
Distrettuale dell'Appennino Meridionale

#### IDENTIFICAZIONE ELABORATO

Livello prog.	Cod. Rintracciabilità	Cod. Elaborato	Fogli tavola	Nome file	Data	Scala
PD	325677901	TAV IE03	1	TAV_IE03_BA2102	Gen 2024	1:25000
REV	DATA	DESCRIZIONE		ESEGUITO	VERIFICATO	APPROVATO
02	15/01/24	RICHIESTA MODIFICHE / INTEGRAZIONI RICEVUTE DA E-DISTRIBUZIONE CON ED-11-01-2024-P5778647		Ing. M. Palazzo	Ing. S. Strazzella	Ing. S. Strazzella

#### ESITO VERIFICA

Come da inquadramento eseguito, si riscontra l'assenza di vincoli PAI redatti da AdB sull'area di intervento

#### PROGETTAZIONE

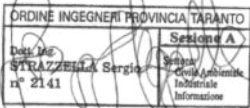

**Ing. Sergio Strazzella**

Ordine degli Ingegneri della Provincia di Taranto n. 2141

GESTORE RETE ELETTRICA

COMMITTENTE

**SR TORITTO 01 S.R.L.**

Viale degli Ulivi, snc  
Montemesola (TA) - 74020

FIRMA PER BENESTARE



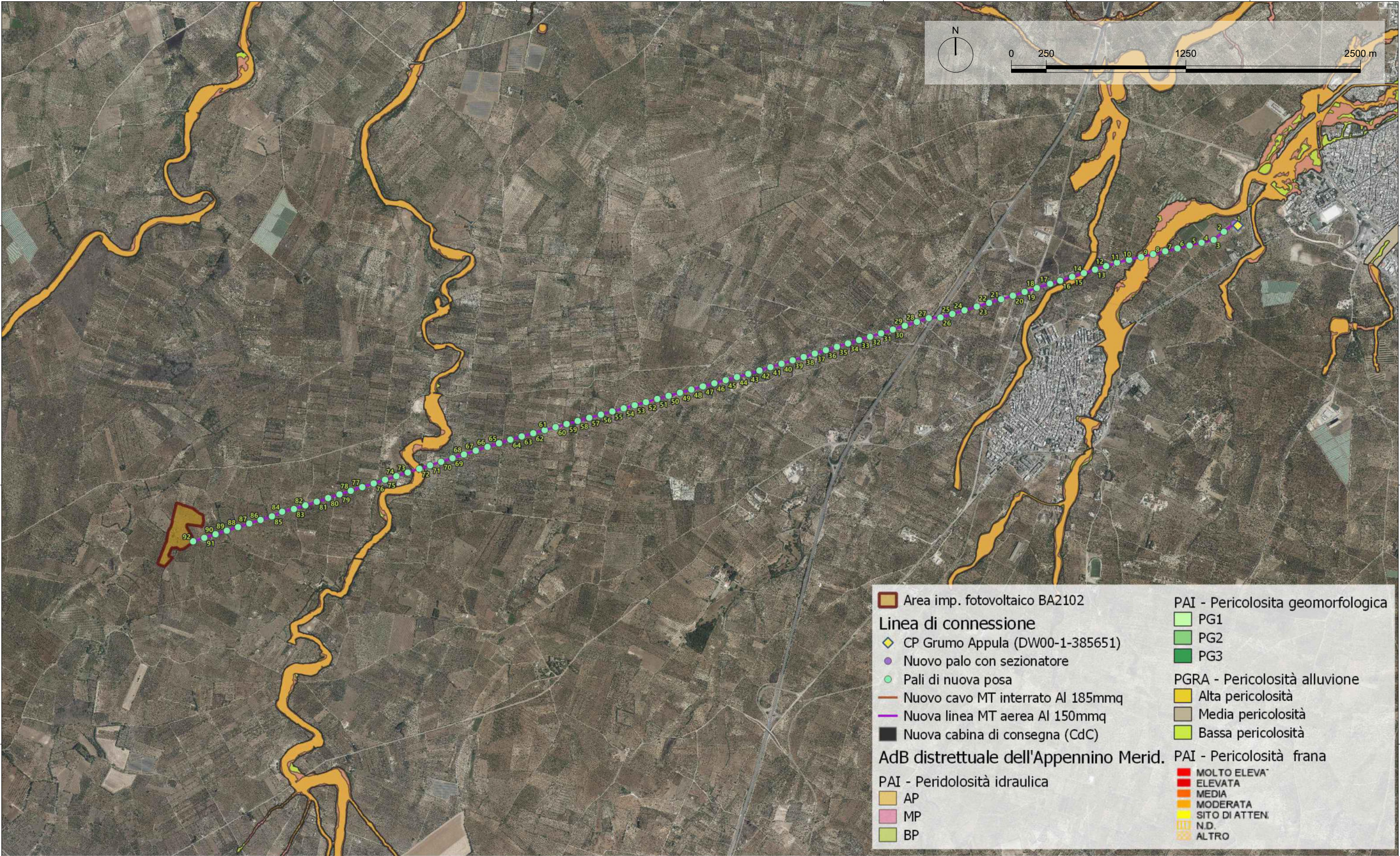

Area imp. fotovoltaico BA2102

Linea di connessione

CP Grumo Appula (DW00-1-385651)

Nuovo palo con sezionatore

Pali di nuova posa

Nuovo cavo MT interrato Al 185mmq

Nuova linea MT aerea Al 150mmq

Nuova cabina di consegna (CdC)

PAI - Pericolosità idraulica

AP

MP

BP

PAI - Pericolosità geomorfologica

PG1

PG2

PG3

PGRA - Pericolosità alluvione

Alta pericolosità

Media pericolosità

Bassa pericolosità

PAI - Pericolosità frana

MOLTO ELEVATA

ELEVATA

MEDIA

MODERATA

SITO DI ATTEN.

N.D.

ALTRO

DISEGNATORE	TAVOLA	IMPRESA ESECUTRICE	FORMATO	FOGLIO	SCALA
Ing. Maurizio Palazzo	TAV_IE03_BA2102 - INQUADRAMENTO OPERE DI CONNESSIONE MT: VINCOLI PAI/AdB DELLA REGIONE PUGLIA SU BASE ORTOFOTO	<div><div></div><div>Viale degli Ulivi, snc - Zona P.I.P. 74020 Montemesola (TA) - Italy e-mail: info@asepaenergy.it</div></div>	A3	1 / 1	1:25000
SUPERVISORE	Progetto per la realizzazione di impianto fotovoltaico dalla potenza nominale pari a 5000 kWp	CLIENTE	REV.	DATA	
Ing. Sergio Strazzella		SR TORITTO 01 S.R.L. Viale degli Ulivi, snc 74020 - Montemesola (TA)	02	Gennaio 2024	