

**PROGETTO PER L'OPERA DI CONNESSIONE  
ALLA RETE MT DI IMPIANTO FOTOVOLTAICO  
DELLA POTENZA NOMINALE PARI A  
5000 kWp**

Sito nel Comune di **TORITTO** (BA)

Cod. Rintracciabilità 325677901

**PROGETTO DEFINITIVO**

DOCUMENTAZIONE TECNICA

Inquadramento Opere di Connessione MT: Componenti dei valori percettivi del PPTR  
su base ortofoto

IDENTIFICAZIONE ELABORATO

Livello prog.	Cod. Rintracciabilità	Cod. Elaborato	Fogli tavola	Nome file	Data	Scala
PD	325677901	TAV IE02	1	TAV_IE02.6_BA2102	Gen 2024	1:25000
REV	DATA	DESCRIZIONE		ESEGUITO	VERIFICATO	APPROVATO
02	15/01/24	RICHIESTA MODIFICHE / INTEGRAZIONI RICEVUTE DA E-DISTRIBUZIONE CON ED-11-01-2024-P5778647		Ing. M. Palazzo	Ing. S. Strazzella	Ing. S. Strazzella

ESITO VERIFICA

Come da inquadramento eseguito, si riscontra l'assenza di vincoli PPTR - componenti dei valori percettivi - sull'area di intervento

PROGETTAZIONE

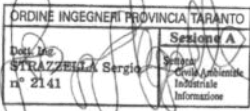

**Ing. Sergio Strazzella**

Ordine degli Ingegneri della Provincia di Taranto n. 2141

GESTORE RETE ELETTRICA

COMMITTENTE

**SR TORITTO 01 S.R.L.**

Viale degli Ulivi, snc  
Montemesola (TA) - 74020

FIRMA PER BENESTARE



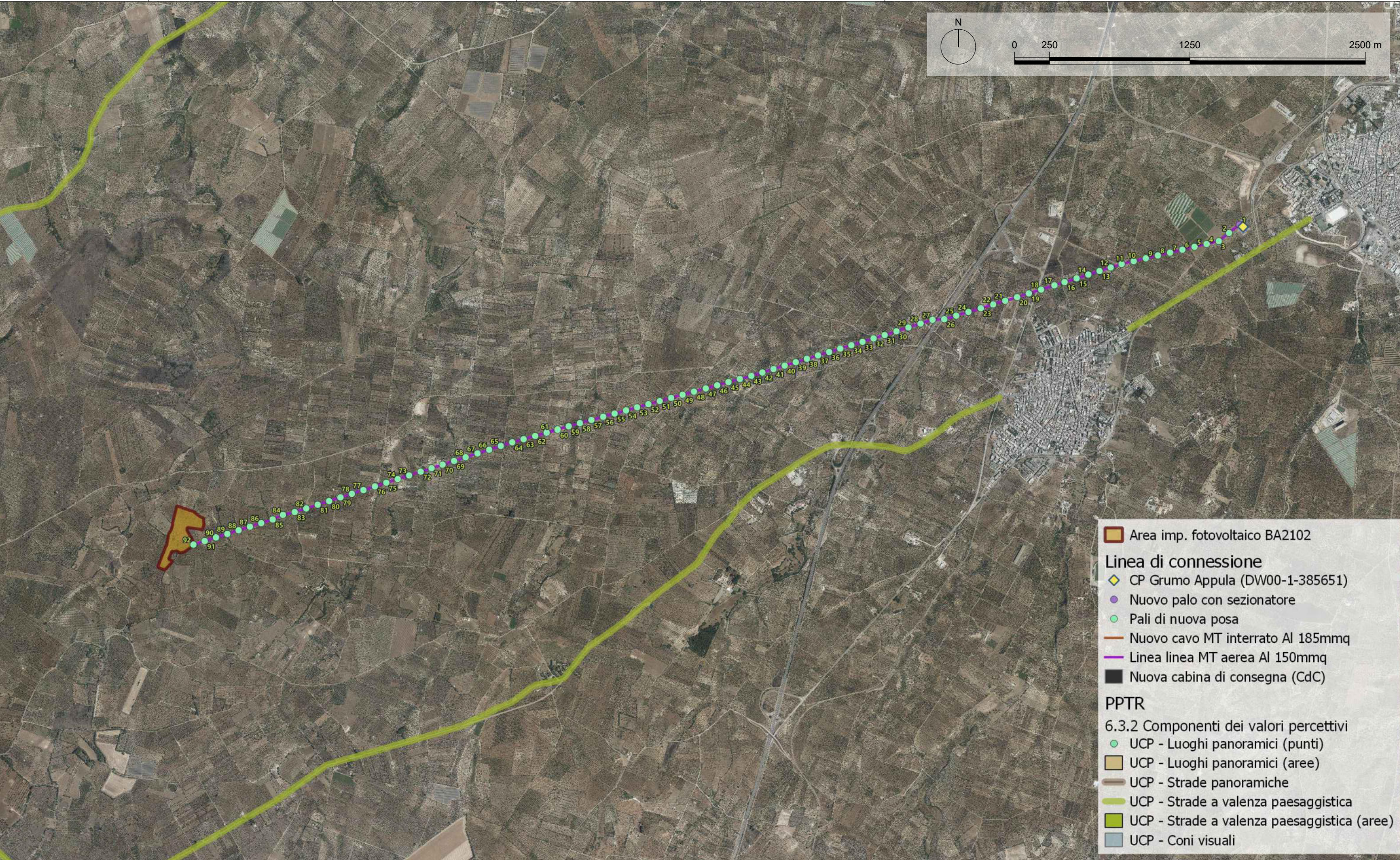

DISEGNATORE  
**Ing. Maurizio Palazzo**  
ORDINE INGEGNERI PROVINCIA TARANTO  
SUPERVISORE  
**Ing. Sergio Strazzella**  
Sezione A  
Servizio Clienti  
Indirizzo Informazione

TAVOLA  
**TAV\_IE02.6\_BA2102 - INQUADRAMENTO OPERE DI CONNESSIONE MT:  
PPTR - COMP. DEI VALORI PERCETTIVI SU BASE ORTOFOTO**  
Progetto per la realizzazione di impianto fotovoltaico dalla potenza nominale  
pari a 5000 kWp

IMPRESA ESECUTRICE  
**Asepa Energy**  
Viale degli Ulivi SNC - Zona P.I.P.  
74020 Montemesola (TA) - Italy  
e-mail: info@asepaenergy.it  
Sito internet: www.asepaenergy.it  
Tel: 099 9646543  
Fax: 099 9871151  
CLIENTE  
**SR TORITTO 01 S.R.L.**  
Viale degli Ulivi, snc  
74020 - Montemesola (TA)

FORMATO	FOGLIO	SCALA
A3	1 / 1	1:25000
REV.	DATA	
02	Gennaio 2024	