

**PROGETTO PER L'OPERA DI CONNESSIONE
ALLA RETE MT DI IMPIANTO FOTOVOLTAICO
DELLA POTENZA NOMINALE PARI A
5000 kWp**

Sito nel Comune di **TORITTO** (BA)

Cod. Rintracciabilità 325677901

PROGETTO DEFINITIVO

DOCUMENTAZIONE TECNICA

Inquadramento Opere di Connessione MT: Componenti idrologiche del PPTR
su base ortofoto

IDENTIFICAZIONE ELABORATO

Livello prog.	Cod. Rintracciabilità	Cod. Elaborato	Fogli tavola	Nome file	Data	Scala
PD	325677901	TAV IE02	1	TAV_IE02.2_BA2102	Gen 2024	1:25000
REV	DATA	DESCRIZIONE		ESEGUITO	VERIFICATO	APPROVATO
02	15/01/24	RICHIESTA MODIFICHE / INTEGRAZIONI RICEVUTE DA E-DISTRIBUZIONE CON ED-11-01-2024-P5778647		Ing. M. Palazzo	Ing. S. Strazzella	Ing. S. Strazzella

ESITO VERIFICA

Come da inquadramento eseguito, si riscontra l'assenza di vincoli PPTR - componenti idrologiche - sull'area di intervento

PROGETTAZIONE

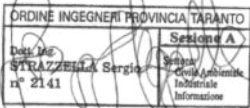

Ing. Sergio Strazzella

Ordine degli Ingegneri della Provincia di Taranto n. 2141

GESTORE RETE ELETTRICA

COMMITTENTE

SR TORITTO 01 S.R.L.

Viale degli Ulivi, snc
Montemesola (TA) - 74020

FIRMA PER BENESTARE

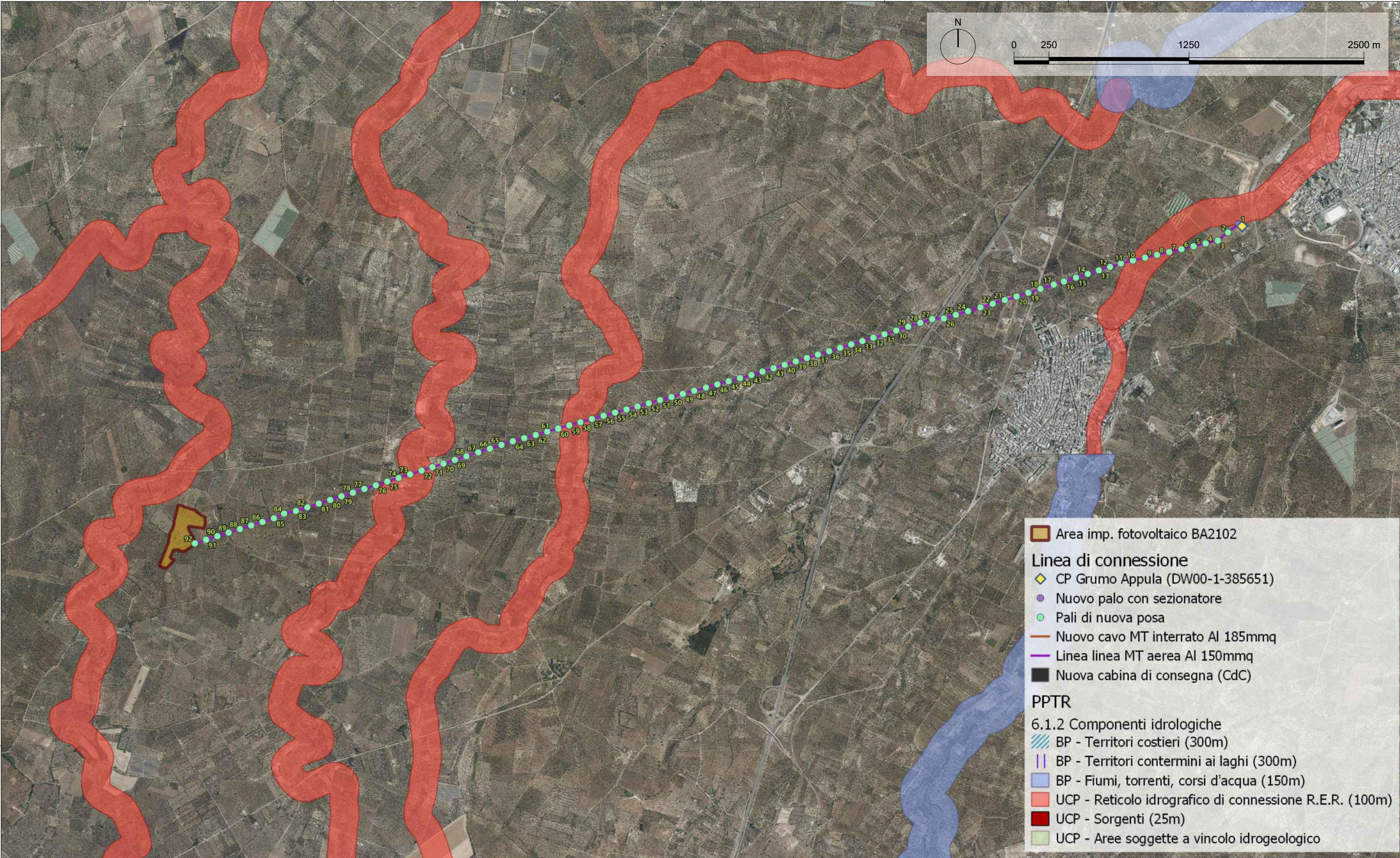

Area imp. fotovoltaico BA2102

Linea di connessione

CP Grumo Appula (DW00-1-385651)

Nuovo palo con sezionatore

Pali di nuova posa

Nuovo cavo MT interrato Al 185mmq

Linea linea MT aerea Al 150mmq

Nuova cabina di consegna (CdC)

PPTR

6.1.2 Componenti idrologiche

BP - Territori costieri (300m)

BP - Territori contermini ai laghi (300m)

BP - Fiumi, torrenti, corsi d'acqua (150m)

UCP - Reticolo idrografico di connessione R.E.R. (100m)

UCP - Sorgenti (25m)

UCP - Aree soggette a vincolo idrogeologico

DISEGNATORE	TAVOLA	IMPRESA ESECUTRICE	FORMATO	FOGLIO	SCALA
Ing. Maurizio Palazzo	TAV_IE02.2_BA2102 - INQUADRAMENTO OPERE DI CONNESSIONE MT:	<div><div></div><div>Viale degli Ulivi SNC - Zona P.I.P. 74020 Montemesola (TA) - Italy e-mail: info@asepaenergy.it</div></div>	A3	1 / 1	1:25000
SUPERVISORE	PPTR - COMP. IDROLOGICHE SU BASE ORTOFOTO	CLIENTE	REV.	DATA	
Ing. Sergio Strazzella	Progetto per la realizzazione di impianto fotovoltaico dalla potenza nominale pari a 5000 kWp	SR TORITTO 01 S.R.L. Viale degli Ulivi, snc 74020 - Montemesola (TA)	02	Gennaio 2024	