

PROGETTO PER L'OPERA DI CONNESSIONE  
ALLA RETE MT DI IMPIANTO FOTOVOLTAICO  
DELLA POTENZA NOMINALE PARI A  
5000 kWp

Sito nel Comune di **TORITTO** (BA)

Cod. Rintracciabilità 325677901

PROGETTO DEFINITIVO

DOCUMENTAZIONE TECNICA

Inquadramento Opere di Connessione MT: Componenti geomorfologiche del PPTR  
su base ortofoto

IDENTIFICAZIONE ELABORATO

Livello prog.	Cod. Rintracciabilità	Cod. Elaborato	Fogli tavola	Nome file	Data	Scala
PD	325677901	TAV IE02	1	TAV_IE02.1_BA2102	Gen 2024	1:25000
REV	DATA	DESCRIZIONE		ESEGUITO	VERIFICATO	APPROVATO
02	15/01/24	RICHIESTA MODIFICHE / INTEGRAZIONI RICEVUTE DA E-DISTRIBUZIONE CON ED-11-01-2024-P5778647		Ing. M. Palazzo	Ing. S. Strazzella	Ing. S. Strazzella

ESITO VERIFICA	Come da inquadramento eseguito, si riscontra l'assenza di vincoli PPTR - componenti geomorfologiche - sull'area di intervento
----------------	---

PROGETTAZIONE

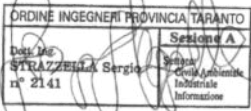

Ing. Sergio Strazzella

Ordine degli Ingegneri della Provincia di Taranto n. 2141

GESTORE RETE ELETTRICA

COMMITTENTE

SR TORITTO 01 S.R.L.

Viale degli Ulivi, snc  
Montemesola (TA) - 74020

FIRMA PER BENESTARE



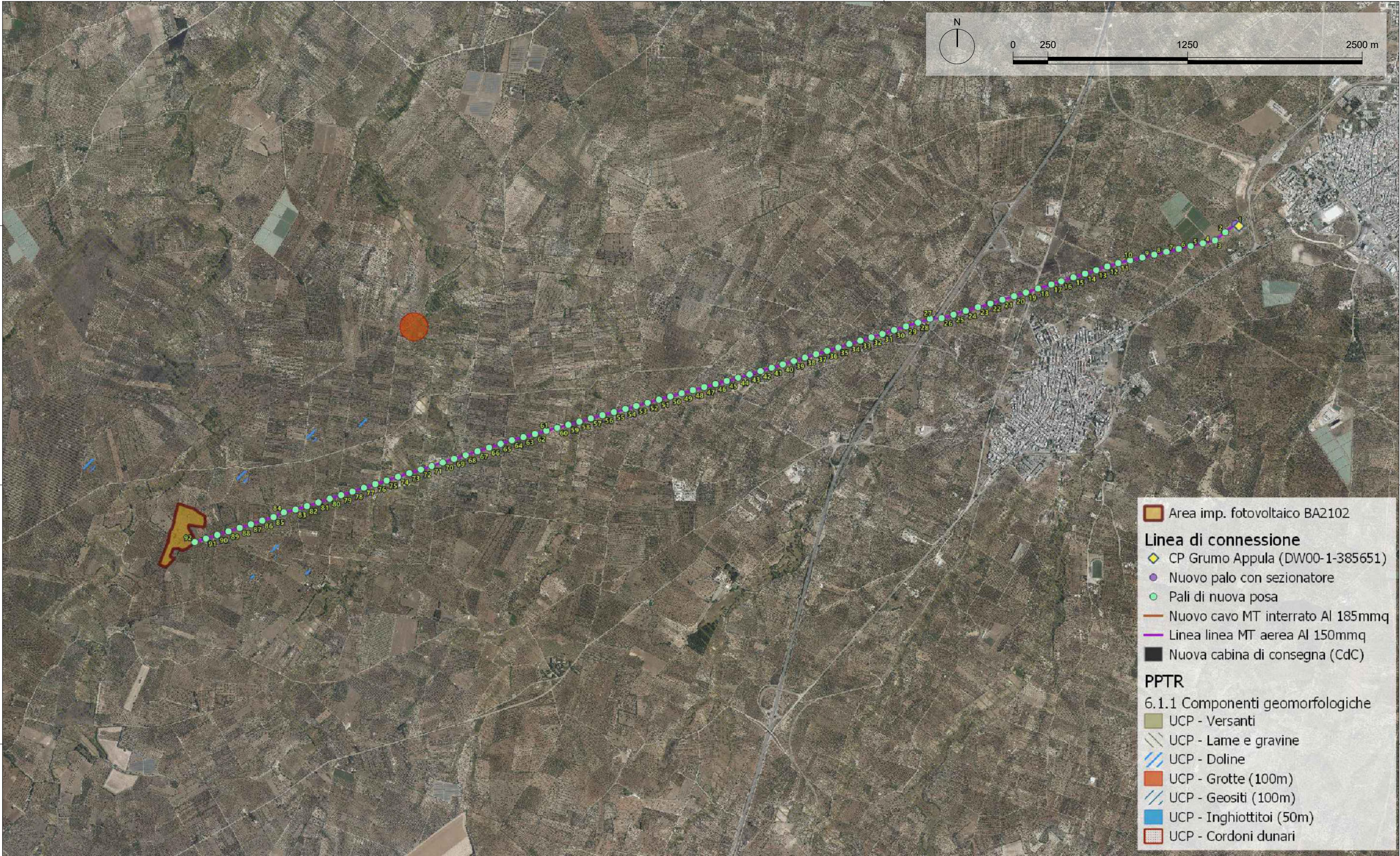

DISEGNATORE	TAVOLA	IMPRESA ESECUTRICE	FORMATO	FOGLIO	SCALA
Ing. Maurizio Palazzo	TAV_IE02.1_BA2102 - INQUADRAMENTO OPERE DI CONNESSIONE MT:	Viale degli Ulivi SNC - Zona P.I.P. 74020 Montemesola (TA) - Italy e-mail: info@asepaenergy.it	A3	1 / 1	1:25000
SUPERVISORE	PPTR - COMP. GEOMORFOLOGICHE SU BASE ORTOFOTO	Sito internet: www.asepaenergy.it Tel: 099 9646543 Fax: 099 9871151	REV.	DATA	
Ing. Sergio Strazzella	Progetto per la realizzazione di impianto fotovoltaico dalla potenza nominale pari a 5000 kWp	CLIENTE	02	Gennaio 2024	
		SR TORITTO 01 S.R.L. Viale degli Ulivi, snc 74020 - Montemesola (TA)			