

Percorso cavidotto - MT / AT

Impianto

Sottostazione utente Valle / Esproprio

Fogli catastali

Aree oggetto di servitù coattive



REGIONE PUGLIA



COMUNE DI ASCOLI SATRIANO

PROGETTO PER LA REALIZZAZIONE E L'ESERCIZIO DI UN IMPIANTO AGRO FOTOVOLTAICO AVENTE POTENZA P=54MWp CIRCA E RELATIVE OPERE DI CONNESSIONE

Nome impianto ASC03
Comune di Ascoli Satriano, Prov. di Foggia, Reg. Puglia

PROGETTO DEFINITIVO

Codice pratica: ATPWK17

N° Elaborato: IN19

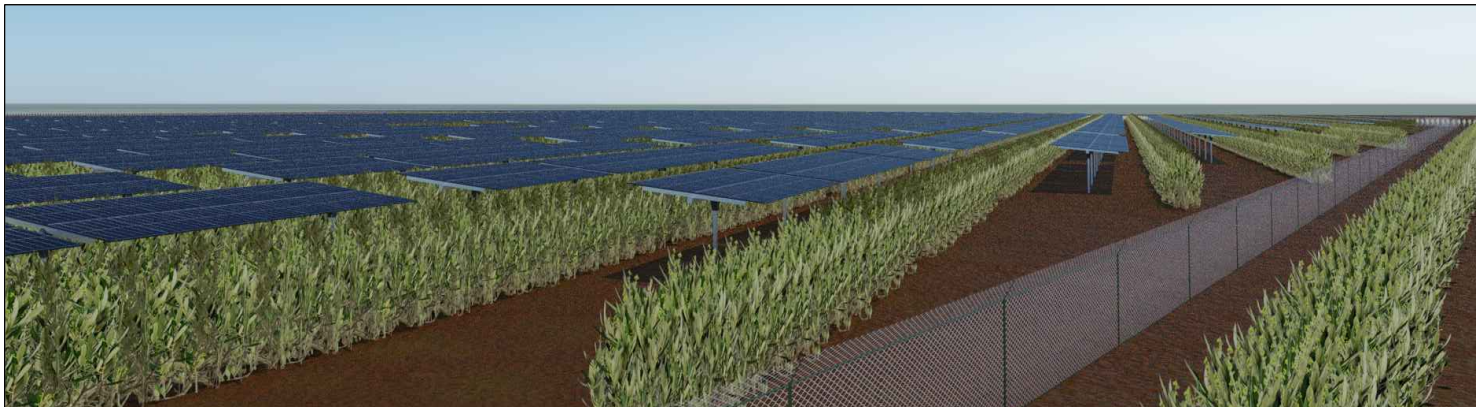

ELABORATO:
PIANO PARTICELLARE DI ESPROPRIO

COMMITTENTE:
LT 01 s.r.l.
via Leonardo da Vinci n°12
39100 Bolzano (BZ)
p.iva: 06363700728

PROGETTISTI:
Ing. Alessandro la Grasta

Ing. Luigi Tatoli



PROGETTAZIONE:



LT SERVICE s.r.l.
via Trieste n°30, 70056 Mottola (BA)
tel: 0803348537
pec: studio@ltservice.it

File: ATPWK17_PianoParticellareEsproprio.pdf				Folder: ATPWK17_Esproprio + Disponibilità.zip	
01	23/05/2024	1:100000/1:5000	A0		PRIMA EMISSIONE
REV.	DATA	SCALA	FORMATO	NOME FILE	DESCRIZIONE REVISIONE