

REGIONE PUGLIA



COMUNE DI ASCOLI SATRIANO

PROGETTO PER LA REALIZZAZIONE E L'ESERCIZIO DI UN IMPIANTO AGRIVOLTAICO AVENTE POTENZA P=54MWp CIRCA E RELATIVE OPERE DI CONNESSIONE

Nome impianto ASC03
Comune di Ascoli Satriano, Prov. di Foggia, Reg. Puglia

PROGETTO DEFINITIVO

Codice pratica: **ATFWKI7**

N° Elaborato: **RT30**

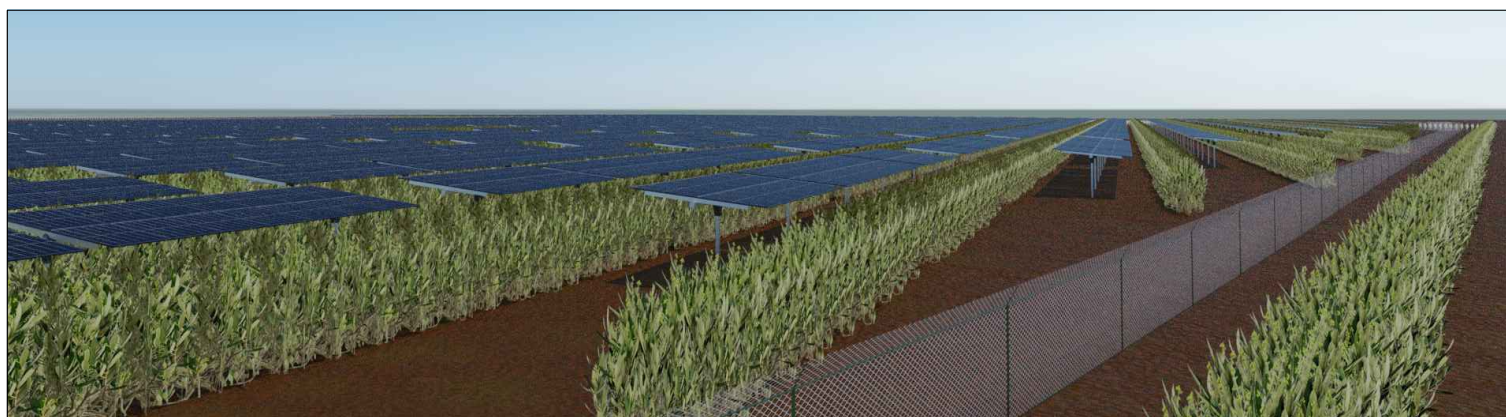

ELABORATO:

PIANO PRELIMINARE DI ESPROPRIO

COMMITTENTE:

LT 01 s.r.l.
via Leonardo da Vinci n°12
39100 Bolzano (BZ)
p.iva: 08363700728

PROGETTISTI:

Ing. Alessandro la Grasta

Ing. Luigi Tattoli



PROGETTAZIONE:



LT SERVICE s.r.l.
via Trieste n°30, 70056 Molfetta (BA)
tel: 0803346537
pec: studiotecnicolt@pec.it

File: ATFWKI7_PianoEsproprio_01.pdf

Folder: ATFWKI7_Esproprio+Disponibilità.zip

03	23/05/2024				PRIMA EMISSIONE
REV.	DATA	SCALA	FORMATO	NOME FILE	DESCRIZIONE REVISIONE

INDICE

1. PREMESSA	pag. 02
2. OGGETTO	pag. 04
3. DIRITTI DI ACQUISIRE PER LA REALIZZAZIONE DELL'OPERA	pag. 05
3.1 DETERMINAZIONE DELLA VALUTAZIONE DELL'INDENNITA' DI ESPROPRIAZIONE E SERVITU' COATTIVE	pag. 06
3.2 DETERMINAZIONE DEL VALORE ECONOMICO MEDIO ("V.E.M.")	pag. 09
3.3 INDENNITA' AGGIUNTIVE	pag. 11
3.4 SERVITU' DI ELETTRODOTTO	pag. 13
4. NORMATIVA DI RIFERIMENTO	pag. 15

1. PREMESSA

La società LT 01 Srl propone la **realizzazione di un impianto Agro-Fotovoltaico, denominato "ASC03"**, da ubicarsi in agro del **Comune di Ascoli Satriano (FG)** in località San Carlo su una superficie recintata avente destinazione agricola "E" secondo il vigente piano urbanistico.

Il percorso del cavidotto MT interrato di collegamento dell'impianto fotovoltaico alla sottostazione percorrerà quasi completamente la viabilità pubblica, comunale e provinciale e qualche piccolo tratto di proprietà privata.

Il progetto prevede:

- la realizzazione dell'impianto fotovoltaico;
- la realizzazione della sottostazione elettrica di trasformazione e consegna dell'energia prodotta;
- la realizzazione delle opere di rete.

Ai sensi dell'art. 1 comma 4 della Legge 9 gennaio 1991, n. 10 l'utilizzazione delle fonti di energia rinnovabili è considerata di pubblico interesse e di pubblica utilità e le opere relative sono equiparate alle opere dichiarate indifferibili e urgenti ai fini dell'applicazione delle leggi sulle opere pubbliche.

L'impianto in oggetto ricade nell'ambito di intervento previsto nel:

- **Decreto Legislativo 29 dicembre 2003, n. 387** "Attuazione della direttiva 2001/77/CE relativa alla promozione dell'energia elettrica prodotta da fonti energetiche rinnovabili nel mercato interno dell'elettricità

(G.U. n. 25 del 31 gennaio 2004 - s.o. n. 17)" **e più in dettaglio ricade nell'ambito di applicazione dell'art.**

12 del D.Lgs. 387/2003 laddove si asserisce che **le opere** per la realizzazione degli impianti alimentati da fonti rinnovabili, nonché le opere connesse e le infrastrutture indispensabili alla costruzione e all'esercizio degli stessi impianti, autorizzate ai sensi del comma 3, **sono di pubblica utilità ed indifferibili ed urgenti**

nonché urbanisticamente compatibili con la destinazione agricola dei suoli come specificato nel medesimo art. 12 del D. LGS. 387/2003 al comma 7.

- Decreto Legge 31 maggio 2021 n° 77 "Governance del Piano Nazionale di rilancio e resilienza e prime misure di rafforzamento delle strutture amministrative e di accelerazione e snellimento delle procedure" e più in dettaglio all'art.18 che recita *"Al decreto legislativo 3 aprile 2006, n. 152, sono apportate le seguenti modificazioni:*

a) all'articolo 7-bis

1) il comma 2-bis e' sostituito dal seguente: "2-bis. Le opere, gli impianti e le infrastrutture necessari alla realizzazione dei progetti strategici per la transizione energetica del Paese inclusi nel Piano nazionale di ripresa e resilienza (PNRR) e al raggiungimento degli obiettivi fissati dal Piano nazionale integrato per l'energia e il clima (PNIEC), predisposto in attuazione del Regolamento (UE) 2018/1999, come individuati nell'Allegato I-bis, e le opere ad essi connesse costituiscono interventi di pubblica utilità, indifferibili e urgenti.";

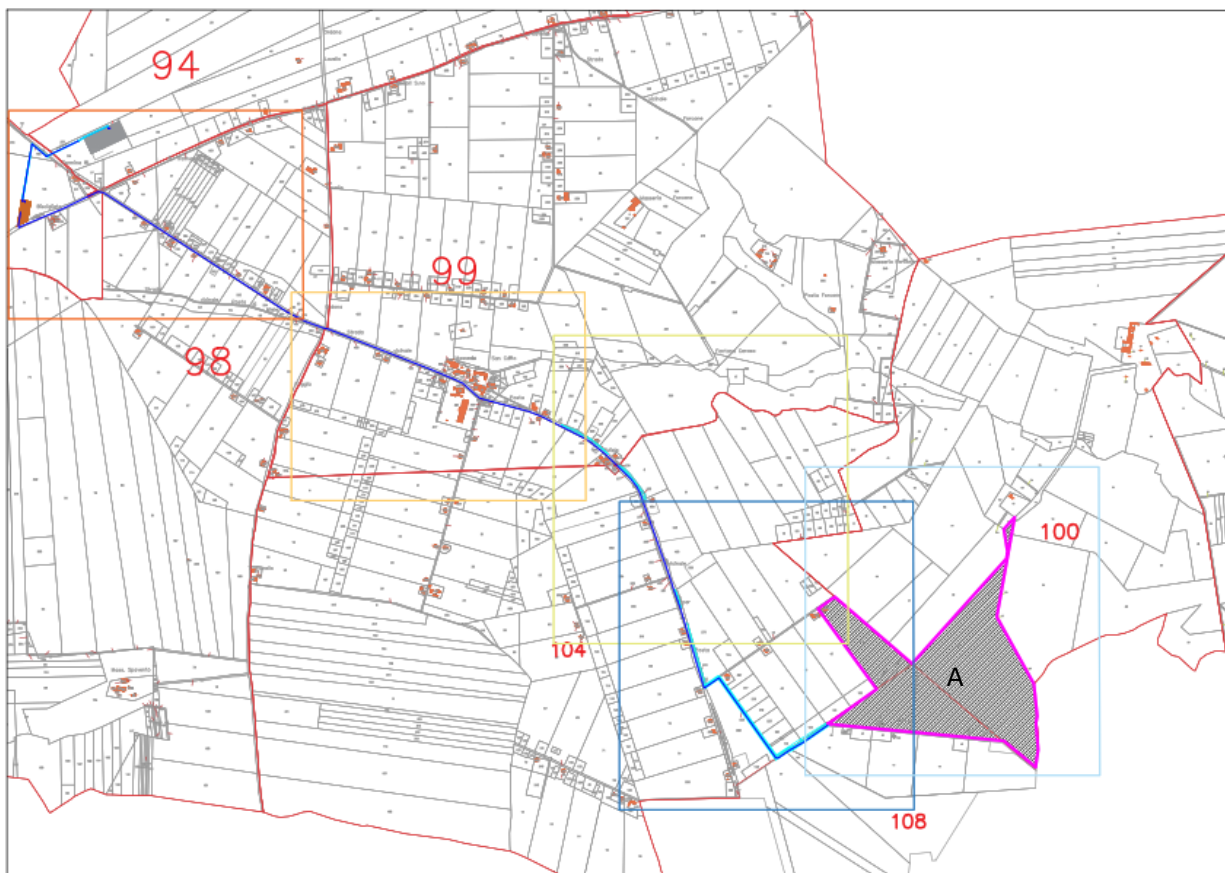

Fig. n°1 Base catastale con ubicazione impianto fotovoltaico e opere di connessione

2. OGGETTO

Il presente piano è redatto ai sensi del D.P.R. n°327/2001 e s.m.i “Testo unico delle disposizioni legislative e regolamentari in materia di espropriazione per pubblica utilità” ed è finalizzato all’individuazione delle ditte proprietarie dei terreni interessate sia dall’esproprio che dall’imposizione di servitù da elettrodotto necessari per la realizzazione, dell’impianto fotovoltaico per la produzione di energia elettrica denominato “ASC03”.

Il piano particellare di esproprio è composto dalla presente relazione descrittiva, che elenca le eventuali ditte catastali da sottoporre a servitù o da espropriare con le corrispondenti superfici da occupare, criteri adottati per accertare il Valore Economico di Mercato (d'ora innanzi denominato "V.E.M.") e la relativa quantificazione dell'indennità offerta, e da un elaborato grafico con identificazione grafica dell'area interessata dall'opera riportata sulla mappa catastale aggiornata (Vv. "TAV. IN4").

3. DIRITTI DA ACQUISIRE PER LA REALIZZAZIONE DELL'OPERA

➤ Impianto Fotovoltaico

L'impianto fotovoltaico sorgerà su particelle catastali già nelle disponibilità della società proponente, mediante contratti preliminari di diritto di superficie e compravendita. Per quanto concerne le opere di connessione alla rete composte da cavidotto interrato e sottostazione di utente si procederà come segue:

➤ Elettrodotto di collegamento interrato

La maggior parte del tracciato dell'elettrodotto interrato, verrà posato sulla viabilità pubblica per la quale si prevede la stipula di apposita convenzione, mentre, per i rimanenti tratti di cavidotto ricadenti sulla proprietà privata e/o percorsi interpoderali si prevede la procedura di apposizione della servitù di elettrodotto coattivo;

➤ Sottostazione Utente MT/AT:

Nonostante l'area prevista per la realizzazione della sottostazione utente, sia già nella disponibilità della società proponente, con contratto preliminare di compravendita per accordo tra produttori che utilizzeranno la medesima sottostazione, si è ritenuto opportuno includerla nel presente piano particellare di esproprio al fine di garantire l'eseguibilità dell'opera al termine del procedimento autorizzativo. Pertanto ai fini della realizzazione delle opere in progetto, così come rappresentate

nell'elaborato grafico Piano particellare di esproprio (Vv. "TAV. IN4), saranno necessarie le seguenti procedure:

- apposizione del vincolo di servitù di elettrodotto coattivo su terreni di proprietà privata interessate dal cavidotto elettrico interrato;
- sottoscrizione di convenzioni con enti pubblici per i tratti di cavidotto che interessano aree di pubblica proprietà;
- esproprio delle aree utilizzate per la realizzazione dell'impianto fotovoltaico e per le opere di connessione relative all'area della sottostazione utente;

3.1 DETERMINAZIONE DELLA VALUTAZIONE DELL'INDENNITÀ DI ESPROPRIAZIONE E SERVITÙ COATTIVE

Sia l'impianto fotovoltaico che le opere di connessione sono ubicate in agro del **Comune di Ascoli Satriano (FG)** su aree tipizzate come agricole secondo il vigente piano urbanistico generale.

In linea con la sentenza della Corte Costituzionale n.181 anno 2011, l'entità delle compensazioni monetarie da corrispondere alle singole proprietà, sarà valutato in modo che sia conservato un "ragionevole legame" con il valore venale senza che questo comporti la valorizzazione dell'indennità di espropriazione dei suoli agricoli e non edificabili al valore di mercato del bene stesso.

Il D.P.R. 08 giugno 2001 n. 327 art. 40, così come modificato dal D.Lgs. n. 302/2002, prevede che l'indennità definitiva venga determinata in base al criterio del valore agricolo, tenendo conto delle colture effettivamente praticate sul fondo, della potenzialità irrigua, delle caratteristiche agronomiche delle aree agricole e dei manufatti edilizi legittimamente realizzati.

La stima per la determinazione del più probabile valore di mercato delle aree in oggetto è stata condotta secondo il criterio di stima sintetico-comparativo, basato sulla:

- comparazione con i valori medi riscontrati in una campagna conoscitiva preliminare condotta sul mercato immobiliare locale su beni simili al bene oggetto di stima;
- individuazione delle variabili che influenzano il valore di mercato;
- stima dell'influenza delle variabili sul valore di mercato;
- determinazione del valore di stima.

Si è proceduto con indagini di mercato all'interno del territorio interessato dalle opere con lo scopo di reperire i prezzi che normalmente sono applicati nelle libere negoziazioni di terreni aventi caratteristiche simili a quelli in oggetto.

Si sono consultati gli agenti immobiliari, gli operatori del settore, l'O.M.I. dell'Agenzia del Territorio e le pubblicazioni dei valori agricoli medi.

Le valutazioni che di seguito si determinano, tengono conto delle transazioni eseguite nell'area oggetto di studio, delle informazioni ricavate direttamente dalle aziende agricole locali e delle peculiarità dei terreni interessati.

Si riporta di seguito un estratto della valorizzazione dei terreni per tipologia di coltura, della commissione espropri della Provincia di Foggia (Valori Agricoli Medi anni 2019 ...) pubblicato sul BURP Regione Puglia n° 130 del 17-09/2020, dalla quale si evincono i **Valori Agricoli Medi** (d'ora innanzi "V.A.M.") riferiti all'annualità 2019, ultimi valori disponibili per il Comune di Ascoli Satriano appartenente alla regione agraria n. 4:

Commissione Provinciale Espropri di Foggia											
SEDUTA del 17/01/2020 - VAM 2019											
	REGIONE AGRARIA 1	REGIONE AGRARIA 2	REGIONE AGRARIA 3	REGIONE AGRARIA 4	REGIONE AGRARIA 5	REGIONE AGRARIA 6	REGIONE AGRARIA 7	REGIONE AGRARIA 8	REGIONE AGRARIA 9	REGIONE AGRARIA 10	REGIONE AGRARIA 11
COLTURA	Valore Agricolo (Euro/Ha)	Valore Agricolo (Euro/Ha)	Valore Agricolo (Euro/Ha)	Valore Agricolo (Euro/Ha)	Valore Agricolo (Euro/Ha)	Valore Agricolo (Euro/Ha)	Valore Agricolo (Euro/Ha)	Valore Agricolo (Euro/Ha)	Valore Agricolo (Euro/Ha)	Valore Agricolo (Euro/Ha)	Valore Agricolo (Euro/Ha)
AGRUMETO	-	-	-	-	17 340,00	-	-	-	-	-	-
AGRUMETO IRRIGUO	-	-	-	-	32 950,00	-	-	-	-	-	-
BOSCO CEDUO	2 660,00	3 060,00	3 060,00	2 760,00	2 150,00	2 450,00	2 250,00	-	-	-	-
BOSCO D'ALTO FUSTO	4 080,00	4 590,00	4 080,00	3 670,00	3 680,00	3 270,00	3 160,00	4 080,00	-	-	3 280,00
BOSCO MISTO	2 760,00	-	-	4 080,00	-	-	-	-	-	-	-
CANNETO	5 610,00	-	7 350,00	6 630,00	7 140,00	7 350,00	-	8 670,00	-	-	-
CARRUBETO	-	-	-	-	7 140,00	-	-	-	-	-	-
CASTAGNETO DA FRUTTO	4 180,00	4 080,00	-	-	3 680,00	-	-	-	-	-	-
FICODINDIETO	-	-	-	-	2 040,00	-	-	-	4 080,00	-	-
FRUTTETO	13 260,00	-	-	18 870,00	18 360,00	18 700,00	19 380,00	19 380,00	19 180,00	20 510,00	-
INCOLTO PRODUTTIVO	670,00	570,00	670,00	610,00	610,00	870,00	770,00	820,00	970,00	820,00	450,00
MANDORLETO	-	6 330,00	6 230,00	5 100,00	8 670,00	8 370,00	5 820,00	8 670,00	8 980,00	-	-
ORTO	14 280,00	19 380,00	14 280,00	18 870,00	16 320,00	21 930,00	18 870,00	21 430,00	22 440,00	23 410,00	-
ORTO IRRIGUO	15 300,00	22 440,00	15 300,00	20 910,00	20 400,00	23 970,00	22 440,00	25 500,00	25 500,00	26 320,00	-
PASCOLO	1 940,00	1 940,00	1 840,00	2 250,00	2 040,00	2 550,00	1 840,00	2 550,00	2 350,00	3 570,00	-
PASCOLO ARBORATO	1 840,00	1 640,00	1 640,00	2 040,00	1 840,00	2 350,00	2 040,00	2 250,00	-	-	-
PASCOLO CESPUGLIATO	1 430,00	590,00	1 640,00	1 640,00	1 840,00	1 840,00	1 530,00	-	-	-	-
SEMINATIVO	6 840,00	10 200,00	8 160,00	10 000,00	8 160,00	14 280,00	13 260,00	15 300,00	12 450,00	14 280,00	8 370,00
SEMINATIVO ARBORATO	11 220,00	7 550,00	8 160,00	10 500,00	8 160,00	13 260,00	19 080,00	14 390,00	12 450,00	14 280,00	-
SEMINATIVO IRRIGUO	13 260,00	17 340,00	14 280,00	16 830,00	16 320,00	20 910,00	20 400,00	20 910,00	18 870,00	22 440,00	-
ULIVETO	13 260,00	15 550,00	15 300,00	13 770,00	16 320,00	18 360,00	16 320,00	17 340,00	16 830,00	19 380,00	-
ULIVETO VIGNETO	11 220,00	-	9 996,00	12 240,00	14 280,00	14 900,00	12 750,00	13 770,00	13 260,00	16 320,00	-
VIGNETO	8 160,00	10 200,00	9 180,00	11 220,00	10 710,00	16 320,00	14 280,00	13 470,00	15 300,00	16 320,00	12 400,00
VIGNETO ALTO INTELAIATO	-	-	-	25 500,00	-	26 320,00	-	24 080,00	26 220,00	27 340,00	-
VIGNETO UVA TAVOLA	-	-	-	30 600,00	-	31 830,00	-	29 280,00	31 500,00	33 000,00	-
VIGNETO ZONA DOC	-	-	-	-	-	35 700,00	-	29 280,00	31 500,00	32 000,00	-

Tab. 1 Valori Agricoli Medi anno 2019

Ai valori agricoli medi riportati nella tabella sopra allegata, suddivisi per le 11 regioni agrarie della provincia di Foggia, si è giunti attraverso un lavoro di ricerca e comparazione di dati.

La prima fase è stata caratterizzata dall'acquisizione di dati e valori immobiliari divisi per colture, con la collaborazione di operatori del settore, associazioni di categoria e ordini professionali della provincia di Foggia, in particolare l'ordine dei Notai, oltre alla consultazione di banche dati e studi di settore.

La seconda fase dell'iter di formazione dei V.A.M è consistita nell'analisi dei dati raccolti e nelle relative elaborazioni.

Nelle sedute 19/01/2018, 25/01/2019 e 17/01/2020 sono stati approvati rispettivamente i VAM relativi

all'anno 2017, 2018 e 2019, delle 11 Regioni Agrarie costituenti la provincia di Foggia che di seguito si riportano:

-omissis-

REGIONE AGRARIA N°: 4

Comuni di: ASCOLI SATRIANO, BOVINO, CANDELA, CASTELLUCCIO DEI SAURI, DELICETO, ROCCHETTA

SANT'ANTONIO, SANT'AGATA DI PUGLIA;

-omissis-

REGIONE AGRARIA N°: 4

3.2 DETERMINAZIONE DEL VALORE ECONOMICO MEDIO ("V.E.M.")

La tabelle che seguono riportano il **valore agricolo medio** dei terreni relativi all'anno 2019:

COLTURA	Anno 2019 (€/ha)
Incolto	630
Pascolo	2.250
Pascolo Arborato	2.040
Seminativo	10.000
Seminativo irriguo	16.830
Uliveto	13.770
Uliveto Vigneto	12.240
Orto irriguo	20.910
Vigneto	11.220

Tab. 3 Estratto Valori Agricoli Medi anno 2019

La stima deve essere riportata all'attualità per cui tenuto conto della rivalutazione nel periodo 2019-2021 e delle considerazioni precedentemente fatte, si può determinare che il più probabile **valore economico medio** di mercato dei terreni riferita al 2021 nella misura massima di:

COLTURA	Anno 2019 (€/ha)
Incolto	630
Pascolo	2.250
Pascolo Arborato	2.040
Seminativo	10.000
Seminativo irriguo	16.830
Uliveto	13.770
Uliveto Vigneto	12.240
Orto irriguo	20.910
Vigneto	11.220

Tab. 2 Valore Economico Medio anno 2021

Ciò premesso possiamo desumere che:

Il valore di mercato per le aree da espropriare è uguale al valore economico medio di mercato ovvero pari

a:

COLTURA	Valore di mercato aree da espropriare (€/ha)	Valore di Mercato esproprio (€/mq)
Incolto	1.400	0,14
Pascolo	2.500	0,25
Pascolo Arborato	2.500	0,25
Seminativo	14.000	1,4
Seminativo irriguo	23.000	2,3
Uliveto	20.000	2

Uliveto Vigneto	20.000	2
Orto irriguo	30.000	3
Vigneto	20.000	2

Tab. 4 Valore di mercato aree da espropriare

Il valore delle servitù permanente di elettrodotto, servitù di passaggio e servitù aerea è pari al 50% del valore di esproprio ovvero pari a:

COLTURA	Valore Servitù (€/ha)	Valore (€/mq)
Incolto	700	0,070
Pascolo	1.250	0,125
Pascolo Arborato	1.250	0.125
Seminativo	7.000	0,7
Seminativo irriguo	11.500	1,15
Uliveto	10.000	1
Uliveto Vigneto	10.000	1
Orto irriguo	15.000	1,5
Vigneto	10.000	1

Tab. 5 Valore di mercato aree da sottoporre a servitù coattiva

Come ulteriore chiarimento si precisa che le colture/qualità COSTR NO AB/INCOLTO/FABBR DIRUTO/FU D ACCERT/INCOLTO PROD/ENTE URBANO si stimano come INCOLTO.

3.3 INDENNITA' AGGIUNTIVE

Al proprietario coltivatore diretto o imprenditore agricolo così come al fittavolo, al mezzadro o al compartecipante che, per effetto della procedura espropriativa o della cessione volontaria, sia costretto ad abbandonare in tutto o in parte l'area direttamente coltivata da almeno un anno prima della data in cui vi è stata la dichiarazione di pubblica utilità, spetta una indennità aggiuntiva che è quantificata pari al

valore agricolo medio corrispondente al tipo di coltura praticata moltiplicato per un coefficiente come di seguito meglio riportato.

In linea con l'art. 45 - Capo IX "Cessione Volontaria" del DPR 327/01, da quando è dichiarata la pubblica utilità dell'opera e fino alla data in cui è eseguito il decreto di esproprio, il proprietario ha il diritto di stipulare col soggetto beneficiario dell'espropriazione l'atto di cessione volontaria del bene o della sua quota di proprietà.

Il corrispettivo dell'atto di cessione:

1. se riguarda un'area edificabile, è calcolato ai sensi dell'articolo 37 del DPR 327/01, senza la riduzione del quaranta per cento;
2. se riguarda una costruzione legittimamente edificata, è calcolato nella misura venale del bene ai sensi dell'art. 38 del DPR 327/01;
3. se riguarda un'area non edificabile, è calcolato aumentando del cinquanta per cento l'importo dovuto ai sensi dell'articolo 40, comma 3 del DPR 327/01;
4. se riguarda un'area non edificabile
 - a. coltivata direttamente dal proprietario, è calcolato moltiplicando per tre l'importo dovuto ai sensi dell'articolo 40, comma 3 del DPR 327/01;
 - b. Non è coltivata direttamente dal proprietario, è calcolato moltiplicando per 1,5 l'importo dovuto ai sensi dell'articolo 40, comma 3 del DPR 327/01;
 - c. Nel caso di mezzadro è calcolato moltiplicando per 1 il valore dovuto ai sensi dell'articolo 40, comma 3 del DPR 327/01;

In tale caso non compete l'indennità aggiuntiva di cui all'art. 40, comma 4.

L'accordo di cessione produce gli effetti del decreto di esproprio e non li perde se l'acquirente non corrisponde la somma entro il termine concordato.

L'art. 44 del Dpr 327/01 prevede infine che è dovuta una indennità al proprietario del fondo che, dall'esecuzione dell'opera pubblica o di pubblica utilità, venga gravato da servitù o che subisca una permanente diminuzione di valore per la perdita o la ridotta possibilità di esercizio del diritto di proprietà, ma non prevede indennità aggiuntive nel caso di apposizione di servitù.

Per le aree interessate da servitù permanente sarà corrisposto al relativo proprietario l'indennità pari al 50% dell'indennità di espropriazione.

In definitiva:

Indennità di esproprio	Sup. occupata x V.E.M. x % proprietà
Indennità per servitù permanente di elettrodotto	0,5 x Indennità di esproprio
Indennità aggiuntiva per coltivatore diretto, mezzadro, az. Agricola, ecc	Sup. occupata x V.A.M. x % proprietà
Maggiorazione per cessione volontaria – proprietario non coltivatore diretto	Sup. occupata x V.A.M. x 1,5 x % proprietà
Maggiorazione per cessione volontaria – proprietario coltivatore diretto	Sup. occupata x V.A.M. x 3 x % proprietà

3.4 SERVITÙ DI ELETTRODOTTO

La servitù di elettrodotto a favore della società beneficiaria della procedura coattiva deve prevedere a carico dei terreni interessati quanto segue:

- Lo scavo e l'interramento dei cavi elettrici per il trasporto dell'energia;
- L'installazione di un nastro segnalatore nello stesso scavo del cavidotto ed eventuali altre opere sussidiarie necessarie ai fini della sicurezza;
- La costruzione di accessi costituiti direttamente da strada di collegamento alla viabilità ordinaria da realizzarsi e mantenersi a cura del beneficiario;

- L'obbligo di non costruire opere di qualsiasi genere a distanza inferiore a metri 2,50 (due metri e cinquanta centimetri) dall'asse del cavidotto, nonché di mantenere la superficie asservita a terreno agrario, con la possibilità di eseguire sulla stessa le normali coltivazioni senza alterazione della profondità di posa dei cavi elettrici;
- La facoltà del beneficiario ad occupare anche per mezzo delle sue imprese appaltatrici per tutti il tempo occorrente l'area necessaria all'esecuzione dei lavori;
- Le tubazioni, i cavi elettrici, le apparecchiature e le opere sussidiarie relative all'opera in argomento sono inamovibili, sono e rimarranno di proprietà del Beneficiario che pertanto avrà facoltà di rimuoverle;
- Il diritto del Beneficiario al libero accesso in ogni tempo alle proprie opere ed ai propri impianti con il personale ed i mezzi necessari per la sorveglianza, la manutenzione, l'esercizio, le eventuali riparazioni o sostituzioni ed i recuperi;
- Il divieto di compiere qualsiasi atto che costituisca intralcio ai lavori da eseguirsi o pericolo per l'impianto, ostacoli il libero passaggio, diminuisca o renda più scomodo l'uso e l'esercizio della servitù.

Le particelle da espropriare su cui si prevede l'apposizione del vincolo di servitù di elettrodotto avranno una larghezza della fascia di servitù pari a 4,00 m.

Allegati:

- Elenco particelle interessate dalla procedura
- Tabella particelle interessate da esproprio / servitù coattive
- Elenco dei beni soggetti all'apposizione del vincolo preordinato all'asservimento (opere di rete – elaborato predisposto in PTO Terna)

4. NORMATIVA DI RIFERIMENTO

La costruzione e l'esercizio di impianti di produzione di energia elettrica da fonte solare è regolata sia da leggi nazionali e regionali, in particolare:

- Legge n. 10 del 1991 e s.m.i. "Norme per l'attuazione del Piano energetico nazionale in materia di uso razionale dell'energia, di risparmio energetico e di sviluppo delle fonti rinnovabili di energia";
- D.Lgs. 387/03 in attuazione della direttiva 2001/77/CE relativa alla promozione della energia elettrica prodotta da fonti rinnovabili nel mercato interno dell'elettricità;
- D.G.R. n. 35 del 23 gennaio 2007;
- D.G.R. n. 3029 del 30 dicembre 2010 "Approvazione della Disciplina del procedimento unico di autorizzazione alla realizzazione ed all'esercizio di impianti di produzione di energia elettrica";
- L.R. n. 25 del 24 settembre 2012 e relative modifiche ed integrazioni L.R. n. 38/2018 e L.R. 44/2018 riguardanti "Regolazione dell'uso dell'energia da fonti rinnovabili";
- Legge Regionale Puglia 22 febbraio 2005 n. 3;

ELENCO PARTICELLE INTERESSATE DALLA PROCEDURA

Piano Particellare di Esproprio Impianto Fotovoltaico					
N° Ord.	Fg	P.IIa	Comune	Ditta catastale	Disponibilità / Procedura richiesta
8	100	121	Ascoli Satriano	D'ANDREA Rita Gerarda nata a STORNARELLA il 26/11/1962 DNDRGR62S66I963M - Proprieta` per 1/1	Nella disponibilità del richiedente
9	100	122	Ascoli Satriano	D'ANDREA Silvestrina nata a Villetta Barrea (AQ) il 29/11/1955 DNDSVS55S69M041R Proprieta` per 1/1	Nella disponibilità del richiedente
10	108	44	Ascoli Satriano	MASSARI Nome: GIUSEPPE nato a Lavello (PZ) il 11/02/1962 MSSGPP62B11E493P Proprieta` per 1/1	Nella disponibilità del richiedente
11	108	44	Ascoli Satriano	MASSARI Nome: GIUSEPPE nato a Lavello (PZ) il 11/02/1962 MSSGPP62B11E493P Proprieta` per 1/1	Nella disponibilità del richiedente
12	108	195	Ascoli Satriano	MASSARI Nome: GIUSEPPE nato a Lavello (PZ) il 11/02/1962 MSSGPP62B11E493P Proprieta` per 1/1	Nella disponibilità del richiedente
13	108	196	Ascoli Satriano	MASSARI Nome: GIUSEPPE nato a Lavello (PZ) il 11/02/1962 MSSGPP62B11E493P Proprieta` per 1/1	Nella disponibilità del richiedente
14	108	13	Ascoli Satriano	DI RIENZO ANTONIO nato a SANT'AGATA DI PUGLIA (FG) il 10/02/1967 DRNNTN67B10I193C Proprieta` per 1/1	Nella disponibilità del richiedente
15	108	13	Ascoli Satriano	DI RIENZO ANTONIO nato a SANT'AGATA DI PUGLIA (FG) il 10/02/1967 DRNNTN67B10I193C Proprieta` per 1/1	Nella disponibilità del richiedente
16	108	54	Ascoli Satriano	DI RIENZO ANTONIO nato a SANT'AGATA DI PUGLIA (FG) il 10/02/1967 DRNNTN67B10I193C Proprieta` per 1/1	Nella disponibilità del richiedente
17	108	54	Ascoli Satriano	DI RIENZO ANTONIO nato a SANT'AGATA DI PUGLIA (FG) il 10/02/1967 DRNNTN67B10I193C Proprieta` per 1/1	Nella disponibilità del richiedente
18	108	242	Ascoli Satriano	DI RIENZO ANTONIO nato a SANT'AGATA DI PUGLIA (FG) il 10/02/1967 DRNNTN67B10I193C Proprieta` per 1/1	Nella disponibilità del richiedente
19	104	218	Ascoli Satriano	DI RIENZO ANTONIO nato a SANT'AGATA DI PUGLIA (FG) il 10/02/1967 DRNNTN67B10I193C Proprieta` per 1/1	Nella disponibilità del richiedente

20	104	318	Ascoli Satriano	MOCCIOLA Mario nato a SANT'AGATA DI PUGLIA il 01/03/1950 MCCMRA50C011193J* Proprieta` per 1/1	Nella disponibilità del richiedente
21	104	318	Ascoli Satriano	MOCCIOLA Mario nato a SANT'AGATA DI PUGLIA il 01/03/1950 MCCMRA50C011193J* Proprieta` per 1/1	Nella disponibilità del richiedente
22	104	153	Ascoli Satriano	MOCCIOLA Mario nato a SANT'AGATA DI PUGLIA il 01/03/1950 MCCMRA50C011193J* Proprieta` per 1/1	Nella disponibilità del richiedente

Piano Particellare di Esproprio Cavidotto-Sottostazione Utente					
N° Ord.	Fg	P.IIa	Comune	Ditta catastale	Disponibilità / Procedura richiesta
1	97	19	Ascoli Satriano	DEMANIO PUBBLICO DELLA REGIONE PUGLIA con sede in BARI - propr 1/1	Convenzione
2	97	191	Ascoli Satriano	MORELLI Angelo nato a FOGGIA il 23/09/1968 MRLNGL68P23D643M* (1) Proprieta` per 1/3; MORELLI Caterina nata a FOGGIA il 15/02/1971 MRLCRN71B55D643X* (1) Proprieta` per 1/3; ENEZIANO Addolorata nata a FOGGIA il 13/02/1950 VNZDLR50B53D643U* (1) Proprieta` per 1/3	SERVITU' ELETTRODOTTO E PASSAGGIO / ESPROPRIO
3	97	193	Ascoli Satriano	MORELLI Angelo nato a FOGGIA il 23/09/1968 MRLNGL68P23D643M* (1) Proprieta` per 1/3; MORELLI Caterina nata a FOGGIA il 15/02/1971 MRLCRN71B55D643X* (1) Proprieta` per 1/3; VENEZIANO Addolorata nata a FOGGIA il 13/02/1950 VNZDLR50B53D643U* (1) Proprieta` per 1/3	SERVITU' ELETTRODOTTO E PASSAGGIO
4	97	194	Ascoli Satriano	MORELLI Angelo nato a FOGGIA il 23/09/1968 MRLNGL68P23D643M* (1) Proprieta` per 1/3; MORELLI Caterina nata a FOGGIA il 15/02/1971 MRLCRN71B55D643X* (1) Proprieta` per 1/3; VENEZIANO Addolorata nata a FOGGIA il 13/02/1950 VNZDLR50B53D643U* (1) Proprieta` per 1/3	SERVITU' ELETTRODOTTO E PASSAGGIO
5	97		Ascoli Satriano	STRADE PUBBLICHE	CONVENZIONE
6	94	116	Ascoli Satriano	DAUNIA ASCOLI S.P.A. con sede in ROVERETO (TN)- propr 1/1	SERVITU' ELETTRODOTTO
7	94		Ascoli Satriano	STRADE PUBBLICHE	CONVENZIONE
8	98		Ascoli Satriano	STRADE PUBBLICHE	CONVENZIONE
9	99		Ascoli Satriano	STRADE PUBBLICHE	CONVENZIONE

10	99	456	Ascoli Satriano	CARRETTA ALFREDO GERARDO nato a VENOSA (PZ) il 03/08/1988 CRRLRD88M03L738Y Proprieta' 1/1	SERVITU' ELETTRODOTTO
11	99	454	Ascoli Satriano	CARRETTA BIAGIO nato a LAVELLO (PZ) il 18/09/1965 CRRBGI65P18E493W Proprieta' 1000/1000	SERVITU' ELETTRODOTTO
12	99	438	Ascoli Satriano	REGIONE PUGLIA con sede in BARI (BA) 80017210727 Proprieta' 1000/1000	SERVITU' ELETTRODOTTO
13	99	428	Ascoli Satriano	PROVINCIA DI FOGGIA con sede in FOGGIA (FG) 00374200715 Proprieta' 1/1	SERVITU' ELETTRODOTTO
14	99	142	Ascoli Satriano	DONOFRIO GERARDO nato a SANT'AGATA DI PUGLIA (FG) il 05/06/1971 DNFGRD71H051193S Proprieta' 1/1	SERVITU' ELETTRODOTTO
15	99	134	Ascoli Satriano	REGIONE PUGLIA con sede in BARI (BA) 80017210727 Proprieta' 1000/1000	SERVITU' ELETTRODOTTO
16	104		Ascoli Satriano	STRADE PUBBLICHE	CONVENZIONE
17	104	289	Ascoli Satriano	MASSARO ALFONSO nato a CERIGNOLA (FG) il 10/03/1951MSSLNS51C10C514N propr. 1/1	SERVITU' ELETTRODOTTO
18	104	288	Ascoli Satriano	PROVINCIA DI FOGGIA con sede in FOGGIA (FG) - PROPR. 1/1	CONVENZIONE
19	104	281	Ascoli Satriano	MOCCIOLA GERARDO nato a CANDELA (FG) il 28/08/1968 MCCGRD68M28B584F Proprieta' 1/1	SERVITU' ELETTRODOTTO
20	104	280	Ascoli Satriano	MOCCIOLA GERARDO nato a CANDELA (FG) il 28/08/1968 MCCGRD68M28B584F Proprieta' 1/1	SERVITU' ELETTRODOTTO
21	104	277	Ascoli Satriano	PROVINCIA DI FOGGIA con sede in FOGGIA (FG) 00374200715 Proprieta' 1/1	SERVITU' ELETTRODOTTO
22	104	276	Ascoli Satriano	MOCCIOLA GERARDO nato a CANDELA (FG) il 28/08/1968 MCCGRD68M28B584F Proprieta' 1/1	SERVITU' ELETTRODOTTO
23	104	273	Ascoli Satriano	PROVINCIA DI FOGGIA con sede in FOGGIA (FG) - PROPR. 1/1	SERVITU' ELETTRODOTTO
24	104	272	Ascoli Satriano	MASSARO ALFONSO nato a CERIGNOLA (FG) il 10/03/1951 - PROPR. 1/1	SERVITU' ELETTRODOTTO
25	104	42	Ascoli Satriano	REGIONE PUGLIA con sede in BARI (BA) - PROPR. 1/1	SERVITU' ELETTRODOTTO
26	104	223	Ascoli Satriano	REGIONE PUGLIA GESTIONE SPECIALE AD ESAURIMENTO RIFORMA FONDIARIA con sede in BARI (BA) - PROPR. 1/1	SERVITU' ELETTRODOTTO
27	104	388	Ascoli Satriano	TUMMOLO DONATO ANTONIO nato a LAVELLO (PZ) il 01/01/1959 - PROPR. 1/1	SERVITU' ELETTRODOTTO
28	104	357	Ascoli Satriano	LEVA MARIA LUCIA nata a SVIZZERA (EE) il 24/07/1966 - PROPR. 1/1	SERVITU' ELETTRODOTTO
29	104	217	Ascoli Satriano	TUMMOLO DONATO ANTONIO nato a LAVELLO (PZ) il 01/01/1959 - PROPR. 1/1	SERVITU' ELETTRODOTTO
30	104	218	Ascoli Satriano	DI RIENZO ANTONIO nato a SANT'AGATA DI PUGLIA (FG) il 10/02/1967 - PROPR. 1/1	SERVITU' ELETTRODOTTO
31	104	219	Ascoli Satriano	DI TUCCIO ANTONIO nato a CERIGNOLA (FG) il 30/10/1953 - PROPR. 1/1	SERVITU' ELETTRODOTTO
32	104	220	Ascoli Satriano	MORESE LUIGI nato a SANT'AGATA DI PUGLIA (FG) il 16/02/1952 - PROPR. 1/1	SERVITU' ELETTRODOTTO

33	104	221	Ascoli Satriano	MORESE LUIGI nato a SANT'AGATA DI PUGLIA (FG) il 16/02/1952 - PROPR. 1/1	SERVITU' ELETTRRODOTTO
34	104	222	Ascoli Satriano	RADOGNA ANTONIO nato a Ascoli Satriano (FG) il 16/03/1966 - PROPR. 2/30;RADOGNA LUCIA nata a Ascoli Satriano (FG) il 19/06/1972 - PROPR. 2/30;RADOGNA MARIA ROSARIA nata a Ascoli Satriano (FG) il 22/03/1961 - PROPR. 2/30;RADOGNA POTITO nato a Ascoli Satriano (FG) il 07/06/1956 - PROPR. 2/30;RADOGNA POTITO nato a Ascoli Satriano (FG) il 07/06/1956 - PROPR. 2/30;RADOGNA ROCCO nato a Ascoli Satriano (FG) il 15/05/1959 - PROPR. 2/30;ZICHELLA MARIA nata a Ascoli Satriano (FG) il 18/11/1935 - PROPR. 20/30	SERVITU' ELETTRRODOTTO
35	104	113	Ascoli Satriano	RADOGNA ANTONIO nato a Ascoli Satriano (FG) il 16/03/1966 - PROPR. 2/30;RADOGNA LUCIA nata a Ascoli Satriano (FG) il 19/06/1972 - PROPR. 2/30;RADOGNA MARIA ROSARIA nata a Ascoli Satriano (FG) il 22/03/1961 - PROPR. 2/30;RADOGNA POTITO nato a Ascoli Satriano (FG) il 07/06/1956 - PROPR. 2/30;RADOGNA ROCCO nato a Ascoli Satriano (FG) il 15/05/1959 - PROPR. 2/30;ZICHELLA MARIA nata a Ascoli Satriano (FG) il 18/11/1935 - PROPR. 20/30	SERVITU' ELETTRRODOTTO
36	104	150	Ascoli Satriano	MANGINO GERARDO E ROCCO SOCIETA' SEMPLICE AGRICOLA con sede in FOGGIA (FG) - 1/1	SERVITU' ELETTRRODOTTO
37	108	18	Ascoli Satriano	REGIONE PUGLIA con sede in BARI (BA) - PROPR. 1/1	SERVITU' ELETTRRODOTTO
38	108	67	Ascoli Satriano	MANGINO Francesco nato a FOGGIA il 22/02/1978 MNGFNC78B22D643E* (1) Proprieta' per 1/1 in regime di separazione dei beni	SERVITU' ELETTRRODOTTO
39	108	257	Ascoli Satriano	MANGINO ROCCO nato a CANDELA (FG) il 07/07/1944 - PROPR. 1/1	SERVITU' ELETTRRODOTTO
40	108	10	Ascoli Satriano	LUISI GROSSO ANNA MARIA nata a FOGGIA (FG) il 18/06/1969 - PROPR. 1/1	SERVITU' ELETTRRODOTTO
41	94	120	Ascoli Satriano	T.E.R.NA. RETE ELETTRICA NAZIONALE S.P.A con sede in ROMA (RM) 05779661007	SERVITU' ELETTRRODOTTO
42	94	55	Ascoli Satriano	DI LORETO CARLO ; FU VITTORIO Proprieta' LOMBARDI ADELE ; DI ANGELO VED DI LORETO Usufruttuario parziale	SERVITU' ELETTRRODOTTO
43	94	79	Ascoli Satriano	DI LORETO CARLO ; FU VITTORIO Proprieta' LOMBARDI ADELE ; DI ANGELO VED DI LORETO Usufruttuario parziale	SERVITU' ELETTRRODOTTO
44	98	44	Ascoli Satriano	MORESE LUIGI nato a SANT'AGATA DI PUGLIA (FG) il 16/02/1952 MRS LGU52B161193S Proprieta' 1/1	SERVITU' ELETTRRODOTTO

Piano Particolare di Esproprio Cavidotto-Sottostazione Utente																					
N° Ord.	Fg	P.IIa	Comune	Ditta catastale	Qualità	Cl.	Totale Superficie catastale (mq)	Espropriazione del Diritto Reale (mq)			Indennità calcolata mediante Valori di Mercato				Indennità calcolata mediante Valori Agricoli Medi				Disponibilità / Procedura richiesta		
								Espropriazione del diritto di proprietà	Costituzione Servizi di Cavidotto/ Elettrodotto	Costituzione di servizi di passaggio	valore di mercato (indennità unitaria)	Indennità di Espropriazione del diritto di proprietà (art. 40 del D.P.R. n° 327/2001)	Servizi di Elettrodotto interrato	Servizi di Passaggio	Indennità offerta (art. 40 e 44 del D.P.R. n° 327/2001)	valore agricolo medio (indennità unitaria)	Indennità aggiuntiva coltivatore diretto	Maggiorazione per cessione volontaria		Maggiorazione per cessione volontaria coltivatore diretto	
1	97	19	Ascoli Satriano	DEMANIO PUBBLICO DELLA REGIONE PUGLIA con sede in BARI - propr 1/1	INCOLTO	U	22053		100,00		0	0,0	0,0	0,0	0,0	0,0	0,0	0,0	0,0	Convenzione	
2	97	191	Ascoli Satriano	MORELLI Angelo nato a FOGGIA il 23/09/1968 MRLNGL68P23D643M* (1) Proprieta' per 1/3,MORELLI Caterina nata a FOGGIA il 15/02/1971 MRLCRN71B55D643X* (1) Proprieta' per 1/3,ENEZIANO Addolorata nata a FOGGIA il 13/02/1950 VNZDLR50B53D643U* (1) Proprieta' per 1/3	SEMINATIVO	3	54989	5177	1061,00	1061	1,4	7247,8	742,7	1188,3	9178,8	1,0	5177,0	2588,5	15531,0	SERVITU' ELETTRODOTTO E PASSAGGIO / ESPROPRIO	
3	97	193	Ascoli Satriano	MORELLI Angelo nato a FOGGIA il 23/09/1968 MRLNGL68P23D643M* (1) Proprieta' per 1/3,MORELLI Caterina nata a FOGGIA il 15/02/1971 MRLCRN71B55D643X* (1) Proprieta' per 1/3,ENEZIANO Addolorata nata a FOGGIA il 13/02/1950 VNZDLR50B53D643U* (1) Proprieta' per 1/3	SEMINATIVO	3	3689		840,00		1,4	0,0	588,0	0,0	588,0	1,0	0,0	0,0	0,0	SERVITU' ELETTRODOTTO E PASSAGGIO	
4	97	194	Ascoli Satriano	MORELLI Angelo nato a FOGGIA il 23/09/1968 MRLNGL68P23D643M* (1) Proprieta' per 1/3,MORELLI Caterina nata a FOGGIA il 15/02/1971 MRLCRN71B55D643X* (1) Proprieta' per 1/3,ENEZIANO Addolorata nata a FOGGIA il 13/02/1950 VNZDLR50B53D643U* (1) Proprieta' per 1/3	SEMINATIVO	3	1111		50,00		1,4	0,0	35,0	0,0	35,0	1,0	0,0	0,0	0,0	SERVITU' ELETTRODOTTO E PASSAGGIO	
5	97		Ascoli Satriano	STRADE PUBBLICHE	STRADE PBLICHE		32470		1950,00		0	0,0	0,0	0,0	0,0	0,0	0,0	0,0	0,0	CONVENZIONE	
6	94	116	Ascoli Satriano	DAUNIA ASCOLI S.P.A. con sede in ROVERETO (TN)- propr 1/1	SEMINATIVO IRRIGUO	U	27174		863,00		2,3	0,0	992,5	0,0	992,5	1,7	0,0	0,0	0,0	SERVITU' ELETTRODOTTO	
7	94		Ascoli Satriano	STRADE PUBBLICHE	STRADE PBLICHE				337,00		0	0,0	0,0	0,0	0,0	0,0	0,0	0,0	0,0	CONVENZIONE	
8	98		Ascoli Satriano	STRADE PUBBLICHE	STRADE PUBLICHE		28450		6375,00		0	0,0	0,0	0,0	0,0	0,0	0,0	0,0	0,0	CONVENZIONE	
9	99		Ascoli Satriano	STRADE PUBBLICHE	STRADE PUBLICHE		25583		7900,00		0	0,0	0,0	0,0	0,0	0,0	0,0	0,0	0,0	CONVENZIONE	
10	99	456	Ascoli Satriano	CARRETTA ALFREDO GERARDO nato a VENOSA (PZ) il 03/08/1988 CRRLRD88M03L738Y Proprieta' 1/1	SEMINATIVO	3	198		198,00		1,4	0,0	138,6	0,0	138,6	1,0	0,0	0,0	0,0	SERVITU' ELETTRODOTTO	
11	99	454	Ascoli Satriano	CARRETTA BIAGIO nato a LAVELLO (PZ) il 18/09/1965 CRRBGR65P18E493W Proprieta' 1000/1000	SEMINATIVO	3	56		56,00		1,4	0,0	39,2	0,0	39,2	1,0	0,0	0,0	0,0	SERVITU' ELETTRODOTTO	
12	99	438	Ascoli Satriano	REGIONE PUGLIA con sede in BARI (BA) 80017210727 Proprieta' 1000/1000	PASCOLO	2	375		375,00		0,25	0,0	46,9	0,0	46,9	0,2	0,0	0,0	0,0	SERVITU' ELETTRODOTTO	
13	99	428	Ascoli Satriano	PROVINCIA DI FOGGIA con sede in FOGGIA (FG) 00374200715 Proprieta' 1/1	PASCOLO	2	167		167,00		0,25	0,0	20,9	0,0	20,9	0,2	0,0	0,0	0,0	SERVITU' ELETTRODOTTO	
14	99	142	Ascoli Satriano	DONOFRIO GERARDO nato a SANTAGATA DI PUGLIA (FG) il 05/06/1971 DNFGRD71H05193S Proprieta' 1/1	SEMINATIVO IRRIGUO	u	198		198,00		2,3	0,0	227,7	0,0	227,7	1,7	0,0	0,0	0,0	SERVITU' ELETTRODOTTO	
15	99	134	Ascoli Satriano	REGIONE PUGLIA con sede in BARI (BA) 80017210727 Proprieta' 1000/1000	SEMINATIVO	3	370		370,00		1,4	0,0	259,0	0,0	259,0	1,0	0,0	0,0	0,0	SERVITU' ELETTRODOTTO	
16	104		Ascoli Satriano	STRADE PUBBLICHE	STRADE PUBLICHE		29225		5850,00		0	0,0	0,0	0,0	0,0	0,0	0,0	0,0	0,0	CONVENZIONE	
17	104	289	Ascoli Satriano	MASSARO ALFONSO nato a CERIGNOLA (FG) il 10/03/1951MSSLNS51C19C514N propr. 1/1	SEMINATIVO	4	30		30,00		1,4	0,0	21,0	0,0	21,0	1,0	0,0	0,0	0,0	SERVITU' ELETTRODOTTO	
18	104	288	Ascoli Satriano	PROVINCIA DI FOGGIA con sede in FOGGIA (FG) - PROPR. 1/1	SEMINATIVO	4	50		50,00		0	0,0	0,0	0,0	0,0	0,0	0,0	0,0	0,0	CONVENZIONE	
19	104	281	Ascoli Satriano	MOCCIOLA GERARDO nato a CANDELA (FG) il 28/08/1968 MCCGRD68M28B584F Proprieta' 1/1	SEMINATIVO	4	34		34,00		1,4	0,0	23,8	0,0	23,8	1,0	0,0	0,0	0,0	SERVITU' ELETTRODOTTO	
20	104	280	Ascoli Satriano	MOCCIOLA GERARDO nato a CANDELA (FG) il 28/08/1968 MCCGRD68M28B584F Proprieta' 1/1	SEMINATIVO	4	436		436,00		1,4	0,0	305,2	0,0	305,2	1,0	0,0	0,0	0,0	SERVITU' ELETTRODOTTO	
21	104	277	Ascoli Satriano	PROVINCIA DI FOGGIA con sede in FOGGIA (FG) 00374200715 Proprieta' 1/1	SEMINATIVO	4	273		273,00		1,4	0,0	191,1	0,0	191,1	1,0	0,0	0,0	0,0	SERVITU' ELETTRODOTTO	
22	104	276	Ascoli Satriano	MOCCIOLA GERARDO nato a CANDELA (FG) il 28/08/1968 MCCGRD68M28B584F Proprieta' 1/1	SEMINATIVO	4	353		353,00		1,4	0,0	247,1	0,0	247,1	1,0	0,0	0,0	0,0	SERVITU' ELETTRODOTTO	
23	104	273	Ascoli Satriano	PROVINCIA DI FOGGIA con sede in FOGGIA (FG) - PROPR. 1/1	SEMINATIVO	2	1102		1102,00		1,4	0,0	771,4	0,0	771,4	1,0	0,0	0,0	0,0	SERVITU' ELETTRODOTTO	
24	104	272	Ascoli Satriano	MASSARO ALFONSO nato a CERIGNOLA (FG) il 10/03/1951 - PROPR. 1/1	SEMINATIVO	2	57460		380,00		1,4	0,0	266,0	0,0	266,0	1,0	0,0	0,0	0,0	SERVITU' ELETTRODOTTO	
25	104	42	Ascoli Satriano	REGIONE PUGLIA con sede in BARI (BA) - PROPR. 1/1	SEMINATIVO	2	4178		480,91		1,4	0,0	336,6	0,0	336,6	1,0	0,0	0,0	0,0	SERVITU' ELETTRODOTTO	
26	104	223	Ascoli Satriano	REGIONE PUGLIA GESTIONE SPECIALE AD ESAURIMENTO RIFORMA FONDIARIA con sede in BARI (BA) - PROPR. 1/1	SEMINATIVO	2	3648		3648,00		1,4	0,0	2553,6	0,0	2553,6	1,0	0,0	0,0	0,0	SERVITU' ELETTRODOTTO	
27	104	388	Ascoli Satriano	TUMMOLO DONATO ANTONIO nato a LAVELLO (PZ) il 01/01/1959 - PROPR. 1/1	SEMINATIVO IRRIGUO	U	53017		2750,00		2,3	0,0	3162,5	0,0	3162,5	1,7	0,0	0,0	0,0	SERVITU' ELETTRODOTTO	
28	104	357	Ascoli Satriano	LEVA MARIA LUCIA nata a SVIZZERA (EE) il 24/07/1966 - PROPR. 1/1	ORTO IRRIGUO	1	9570		135,00		3	0,0	202,5	0,0	202,5	2,1	0,0	0,0	0,0	SERVITU' ELETTRODOTTO	
29	104	217	Ascoli Satriano	TUMMOLO DONATO ANTONIO nato a LAVELLO (PZ) il 01/01/1959 - PROPR. 1/1	SEMINATIVO IRRIGUO	U	9399		330,00		2,3	0,0	379,5	0,0	379,5	1,7	0,0	0,0	0,0	SERVITU' ELETTRODOTTO	
30	104	218	Ascoli Satriano	DI RIENZO ANTONIO nato a SANTAGATA DI PUGLIA (FG) il 10/02/1967 - PROPR. 1/1	SEMINATIVO	2	9399		330,00		1,4	0,0	231,0	0,0	231,0	1,0	0,0	0,0	0,0	SERVITU' ELETTRODOTTO	
31	104	219	Ascoli Satriano	DI TUCCIO ANTONIO nato a CERIGNOLA (FG) il 30/10/1953 - PROPR. 1/1	SEMINATIVO	2	9399		330,00		1,4	0,0	231,0	0,0	231,0	1,0	0,0	0,0	0,0	SERVITU' ELETTRODOTTO	
32	104	220	Ascoli Satriano	MORESE LUIGI nato a SANTAGATA DI PUGLIA (FG) il 16/02/1952 - PROPR. 1/1	SEMINATIVO	2	9399		330,00		1,4	0,0	231,0	0,0	231,0	1,0	0,0	0,0	0,0	SERVITU' ELETTRODOTTO	
33	104	221	Ascoli Satriano	MORESE LUIGI nato a SANTAGATA DI PUGLIA (FG) il 16/02/1952 - PROPR. 1/1	SEMINATIVO	2	9399		330,00		1,4	0,0	231,0	0,0	231,0	1,0	0,0	0,0	0,0	SERVITU' ELETTRODOTTO	
34	104	222	Ascoli Satriano	RADOGNA ANTONIO nato a Ascoli Satriano (FG) il 16/03/1966 - PROPR. 2/30;RADOGNA LUCIA nata a Ascoli Satriano (FG) il 19/06/1972 - PROPR. 2/30;RADOGNA MARIA ROSARIA nata a Ascoli Satriano (FG) il 22/03/1961 - PROPR. 2/30;RADOGNA POTTITO nato a Ascoli Satriano (FG) il 07/06/1956 - PROPR. 2/30;RADOGNA POTTITO nato a Ascoli Satriano (FG) il 07/06/1956 - PROPR. 2/30;RADOGNA ROCCO nato a Ascoli Satriano (FG) il 15/05/1959 - PROPR. 2/30;ZICHELLA MARIA nata a Ascoli Satriano (FG) il 18/11/1935 - PROPR. 20/30	SEMINATIVO IRRIGUO	U	2343		50,00		2,3	0,0	57,5	0,0	57,5	1,7	0,0	0,0	0,0	0,0	SERVITU' ELETTRODOTTO
35	104	113	Ascoli Satriano	RADOGNA ANTONIO nato a Ascoli Satriano (FG) il 16/03/1966 - PROPR. 2/30;RADOGNA LUCIA nata a Ascoli Satriano (FG) il 19/06/1972 - PROPR. 2/30;RADOGNA MARIA ROSARIA nata a Ascoli Satriano (FG) il 22/03/1961 - PROPR. 2/30;RADOGNA POTTITO nato a Ascoli Satriano (FG) il 07/06/1956 - PROPR. 2/30;RADOGNA POTTITO nato a Ascoli Satriano (FG) il 07/06/1956 - PROPR. 2/30;RADOGNA ROCCO nato a Ascoli Satriano (FG) il 15/05/1959 - PROPR. 2/30;ZICHELLA MARIA nata a Ascoli Satriano (FG) il 18/11/1935 - PROPR. 20/30	SEMINATIVO IRRIGUO	U	8485		1250,00		2,3	0,0	1437,5	0,0	1437,5	1,7	0,0	0,0	0,0	0,0	SERVITU' ELETTRODOTTO
36	104	150	Ascoli Satriano	MANGINO GERARDO E ROCCO SOCIETA' SEMPLICE AGRICOLA con sede in FOGGIA (FG) - 1/1	SEMINATIVO IRRIGUO	U	8930		1100,00		2,3	0,0	1265,0	0,0	1265,0	1,7	0,0	0,0	0,0	SERVITU' ELETTRODOTTO	
37	108	18	Ascoli Satriano	REGIONE PUGLIA con sede in BARI (BA) - PROPR. 1/1	SEMINATIVO	4	8960		1313,52		1,4	0,0	919,5	0,0	919,5	1,0	0,0	0,0	0,0	SERVITU' ELETTRODOTTO	
38	108	67	Ascoli Satriano	MANGINO Francesco nato a FOGGIA il 22/02/1978 MNGFNC78B22D643E* (1) Proprieta' per 1/1 in regime di separazione dei beni	SEMINATIVO	1	138722		510,00		1,4	0,0	357,0	0,0	357,0	1,0	0,0	0,0	0,0	SERVITU' ELETTRODOTTO	
39	108	257	Ascoli Satriano	MANGINO ROCCO nato a CANDELA (FG) il 07/07/1944 - PROPR. 1/1	SEMINATIVO	4	150975		200,00		1,4	0,0	140,0	0,0	140,0	1,0	0,0	0,0	0,0	SERVITU' ELETTRODOTTO	
40	108	10	Ascoli Satriano	LUISI GROSSO ANNA MARIA nata a FOGGIA (FG) il 18/06/1969 - PROPR. 1/1	SEMINATIVO	4	61055		1100,00		1,4	0,0	770,0	0,							



ENERGY
ENVIRONMENT
ENGINEERING

3E Ingegneria SrL

CLIENTE - CUSTOMER

Tekno Sigma

TITOLO - TITLE

**NUOVO ELETTRODOTTO AT 150 kV
"SE MELFI 380-SE VALLE"
IN CAVO INTERRATO**

Elenco dei beni soggetti all'apposizione
del vincolo preordinato all'Asservimento

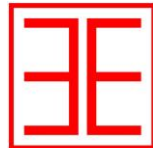

04	Revisione per variante tracciato cavo	3E	TS	GIU. 23	SIGLA - TAG	
03	Revisione dopo commenti Terna	3E	TS	MAR. 23		
02	Realizzazione in cavo interrato	Santoni	Saraceno	SET. 22		
01	Revisione	Daidone	Saraceno	OTT. 20	045.20.01.R10	
00	Prima emissione	Samaritani	Saraceno	LUG. 20	LINGUA-LANG.	PAG. / TOT.
REV	DESCRIZIONE - DESCRIPTION	EMESSO-ISSUED	APPROV.	DATE	I	1 / 11

 ENERGY ENVIRONMENT ENGINEERING	NUOVO ELETTRODOTTO 150 kV "SE MELFI 380-SE VALLE"				Tekno Sigma
	Elenco beni preordinato all'asservimento				
	OGGETTO / SUBJECT				
	045.20.01.R10	04	Giu. 2023	2/15	
	TAG	REV	DATE	PAG / TOT	CLIENTE / CUSTOMER

DATI CATASTALI				
Num. Ditta	Foglio	Part.IIIa	Ditta Intestata	Qualità
ELETTRODOTTO AT 150kV IN CAVO INTERRATO				
Provincia POTENZA - Comune di MELFI - Cod. Cat. F104				
1	16	486	TERNA - RETE ELETTRICA NAZIONALE SOCIETA' PER AZIONI c.f. 05779661007 - PROPRIETA' 1/1	SEMINATIVO
2	16	522	TIVANO S.R.L. c.f. 08637370969 - PROPRIETA' 1/1	SEMINATIVO
3	16	506	LAVIANO ORNELLA n. a MELFI il 25/03/1943 c.f. LVNRLL43C65F104X - USUFRUTTO 1/1 TRANGHESE ADELAIDE n. a BARI il 14/04/1974 c.f. TRNDLD74D54A662Z - NUDA PROPRIETA' 1/2 TRANGHESE ELEONORA n. a MELFI il 31/08/1975 c.f. TRNLNR75M71F104E - NUDA PROPRIETA' 1/2	SEMINATIVO
4	16	37	MOCCIOLA GIUSEPPE n. a FOGGIA il 20/02/1957 c.f. MCCGPP57B20D643X - PROPRIETA' 1/1	SEMINATIVO
4	16	184	MOCCIOLA GIUSEPPE n. a FOGGIA il 20/02/1957 c.f. MCCGPP57B20D643X - PROPRIETA' 1/1	SEMINATIVO
4	16	248	MOCCIOLA GIUSEPPE n. a FOGGIA il 20/02/1957 c.f. MCCGPP57B20D643X - PROPRIETA' 1/1	SEMINATIVO
4	16	344	MOCCIOLA GIUSEPPE n. a FOGGIA il 20/02/1957 c.f. MCCGPP57B20D643X - PROPRIETA' 1/1	SEMINATIVO
5	16	364	MOCCIOLA GIUSEPPE n. a FOGGIA il 20/02/1957 c.f. MCCGPP57B20D643X - PROPRIETA' 1000/1000	SEMINATIVO
5	16	365	MOCCIOLA GIUSEPPE n. a FOGGIA il 20/02/1957 c.f. MCCGPP57B20D643X - PROPRIETA' 1000/1000	SEMINATIVO
5	16	392	MOCCIOLA GIUSEPPE n. a FOGGIA il 20/02/1957 c.f. MCCGPP57B20D643X - PROPRIETA' 1000/1000	SEMINATIVO
5	16	442	MOCCIOLA GIUSEPPE n. a FOGGIA il 20/02/1957 c.f. MCCGPP57B20D643X - PROPRIETA' 1000/1000	SEMINATIVO
5	16	466	MOCCIOLA GIUSEPPE n. a FOGGIA il 20/02/1957 c.f. MCCGPP57B20D643X - PROPRIETA' 1000/1000	SEMINATIVO
6	16	181	CASSA PER IL MEZZOGIORNO - PROPRIETA' 1000/1000	SEMINATIVO
6	16	183	CASSA PER IL MEZZOGIORNO - PROPRIETA' 1000/1000	SEMINATIVO
6	16	188	CASSA PER IL MEZZOGIORNO - PROPRIETA' 1000/1000	SEMINATIVO
6	16	190	CASSA PER IL MEZZOGIORNO - PROPRIETA' 1000/1000	PASCOLO
6	16	348	CASSA PER IL MEZZOGIORNO - PROPRIETA' 1000/1000	SEMINATIVO
6	16	349	CASSA PER IL MEZZOGIORNO - PROPRIETA' 1000/1000	SEMINATIVO
7	16	454	MAGENTA S.R.L. c.f. 01411420290 - PROPRIETA' 1/1	SEMINATIVO
8	3	165	DEMANIO DELLO STATO c.f. 97905320582 - PROPRIETA' 1000/1000	BOSCO ALTO
8	4	126	DEMANIO DELLO STATO c.f. 97905320582 - PROPRIETA' 1000/1000	INCOLT STER
8	4	126	DEMANIO DELLO STATO c.f. 97905320582 - PROPRIETA' 1000/1000	INCOLT STER
8	16	130	DEMANIO DELLO STATO c.f. 97905320582 - PROPRIETA' 1000/1000	PASCOLO
8	16	130	DEMANIO DELLO STATO c.f. 97905320582 - PROPRIETA' 1000/1000	PASCOLO
8	16	359	DEMANIO DELLO STATO c.f. 97905320582 - PROPRIETA' 1000/1000	SEMINATIVO
9	16	16	FORNUTO MARIANGELA n. a MELFI il 01/05/1988 c.f. FRNMNG88E41F104M - PROPRIETA' 1/1	SEMIN IRRIG
10	16	247	PAGLIUCA ANTONIETTA n. a MELFI il 18/09/1961 c.f. PGLNNT61P58F104S - PROPRIETA' 1/2 PAGLIUCA GIUSEPPINA n. a MELFI il 17/01/1956 c.f. PGLGPP56A57F104P - PROPRIETA' 1/2	SEMINATIVO

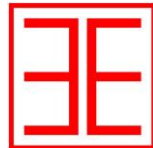
 ENERGY ENVIRONMENT ENGINEERING	NUOVO ELETTRODOTTO 150 kV "SE MELFI 380-SE VALLE"				Tekno Sigma
	Elenco beni preordinato all'asservimento				
	OGGETTO / SUBJECT				
	045.20.01.R10	04	Giu. 2023	3/15	
	TAG	REV	DATE	PAG / TOT	CLIENTE / CUSTOMER

DATI CATASTALI				
Num. Ditta	Foglio	Part.Illa	Ditta Intestata	Qualità
11	16	353	FORNARIO LUCA n. a POTENZA il 18/03/1976 c.f. FRNLCU76C18G942O - PROPRIETA' 1/3 FORNARIO LUIGI n. a POTENZA il 18/08/1970 c.f. FRNLGU70M18G942F - PROPRIETA' 1/3 FORNARIO VINCENZO n. a POTENZA il 05/06/1968 c.f. FRNVCN68H05G942W - PROPRIETA' 1/3	SEMINATIVO
11	16	353	FORNARIO LUCA n. a POTENZA il 18/03/1976 c.f. FRNLCU76C18G942O - PROPRIETA' 1/3 FORNARIO LUIGI n. a POTENZA il 18/08/1970 c.f. FRNLGU70M18G942F - PROPRIETA' 1/3 FORNARIO VINCENZO n. a POTENZA il 05/06/1968 c.f. FRNVCN68H05G942W - PROPRIETA' 1/3	SEMINATIVO
11	16	354	FORNARIO LUCA n. a POTENZA il 18/03/1976 c.f. FRNLCU76C18G942O - PROPRIETA' 1/3 FORNARIO LUIGI n. a POTENZA il 18/08/1970 c.f. FRNLGU70M18G942F - PROPRIETA' 1/3 FORNARIO VINCENZO n. a POTENZA il 05/06/1968 c.f. FRNVCN68H05G942W - PROPRIETA' 1/3	SEMINATIVO
11	16	355	FORNARIO LUCA n. a POTENZA il 18/03/1976 c.f. FRNLCU76C18G942O - PROPRIETA' 1/3 FORNARIO LUIGI n. a POTENZA il 18/08/1970 c.f. FRNLGU70M18G942F - PROPRIETA' 1/3 FORNARIO VINCENZO n. a POTENZA il 05/06/1968 c.f. FRNVCN68H05G942W - PROPRIETA' 1/3	SEMINATIVO
11	16	355	FORNARIO LUCA n. a POTENZA il 18/03/1976 c.f. FRNLCU76C18G942O - PROPRIETA' 1/3 FORNARIO LUIGI n. a POTENZA il 18/08/1970 c.f. FRNLGU70M18G942F - PROPRIETA' 1/3 FORNARIO VINCENZO n. a POTENZA il 05/06/1968 c.f. FRNVCN68H05G942W - PROPRIETA' 1/3	SEMINATIVO
11	16	356	FORNARIO LUCA n. a POTENZA il 18/03/1976 c.f. FRNLCU76C18G942O - PROPRIETA' 1/3 FORNARIO LUIGI n. a POTENZA il 18/08/1970 c.f. FRNLGU70M18G942F - PROPRIETA' 1/3 FORNARIO VINCENZO n. a POTENZA il 05/06/1968 c.f. FRNVCN68H05G942W - PROPRIETA' 1/3	SEMINATIVO
11	16	357	FORNARIO LUCA n. a POTENZA il 18/03/1976 c.f. FRNLCU76C18G942O - PROPRIETA' 1/3 FORNARIO LUIGI n. a POTENZA il 18/08/1970 c.f. FRNLGU70M18G942F - PROPRIETA' 1/3 FORNARIO VINCENZO n. a POTENZA il 05/06/1968 c.f. FRNVCN68H05G942W - PROPRIETA' 1/3	SEMINATIVO
12	16	14	AGRIFIN S.R.L. c.f. 01000080760 - PROPRIETA' 1/1 ARANEO MARIA n. a MELFI il 25/04/1896 c.f. RNAMRA96D65F104F - USUFRUTTUARIO PARZIALE PER 1000/1000	SEMIN IRRIG
13	16	352	MONTANARELLA VINCENZO n. a CANOSA DI PUGLIA il 15/04/1998 c.f. MNTVCN98D15B619Q - PROPRIETA' 1/1	SEMINATIVO
14	16	13	BOCCA DONATA ANTONIA n. a BELLA il 12/07/1935 c.f. BCCDTN35L52A743N - PROPRIETA' 1/10 CAPPIELLO AMELIA n. a MELFI il 03/09/1949 c.f. CPPMLA49P43F104H - PROPRIETA' 1/10 CAPPIELLO ENRICO n. a MELFI il 30/05/1946 c.f. CPPNRC46E30F104K - PROPRIETA' 1/10 CAPPIELLO GELSOMINA n. a MELFI il 27/10/1931 c.f. CPPGSM31R67F104C - PROPRIETA' 1/10 CAPPIELLO GIULIANO n. a MELFI il 09/01/1952 c.f. CPPGLN52A09F104T - PROPRIETA' 1/10 CAPPIELLO LUCIA n. a MELFI il 14/02/1935 c.f. CPPLCU35B54F104V - PROPRIETA' 1/10 CAPPIELLO MARIA n. a MELFI il 01/10/1937 c.f. CPPMRA37R41F104F - PROPRIETA' 1/10 CAPPIELLO MARIO n. a MELFI il 13/05/1954 c.f. CPPMRA54E13F104N - PROPRIETA' 1/10 CAPPIELLO MAURO n. a MELFI il 21/01/1940 c.f. CPPMRA40A21F104R - PROPRIETA' 1/10 CAPPIELLO VINCENZO n. a MELFI il 19/11/1942 c.f. CPPVCN42S19F104R - PROPRIETA' 1/10	SEMINATIVO
15	16	6	LAVIANO LIBERA n. a MELFI il 12/10/1922 c.f. LVNLBR22R52F104I - PROPRIETA' 1000/1000	FABB DIRUTO
15	16	8	LAVIANO LIBERA n. a MELFI il 12/10/1922 c.f. LVNLBR22R52F104I - PROPRIETA' 1000/1000	FABB DIRUTO
15	16	269	LAVIANO LIBERA n. a MELFI il 12/10/1922 c.f. LVNLBR22R52F104I - PROPRIETA' 1000/1000	SEMINATIVO
15	16	269	LAVIANO LIBERA n. a MELFI il 12/10/1922 c.f. LVNLBR22R52F104I - PROPRIETA' 1000/1000	SEMINATIVO

 ENERGY ENVIRONMENT ENGINEERING	NUOVO ELETTRODOTTO 150 kV "SE MELFI 380-SE VALLE"				Tekno Sigma
	Elenco beni preordinato all'asservimento				
	OGGETTO / SUBJECT				
	045.20.01.R10	04	Giu. 2023	4/15	
	TAG	REV	DATE	PAG / TOT	CLIENTE / CUSTOMER

DATI CATASTALI					
Num. Ditta	Foglio	Part.IIIa	Ditta Intestata	Qualità	
16	16	4	ARANEO ENRICO FU GAETANO - PROPRIETA' 8/96 ARANEO GIULIO FU EMANUELE - PROPRIETA' 8/96 CAPPIELLO MARIO n. a MELFI il 13/05/1954 c.f. CPPMRA54E13F104N - PROPRIETA' 14/96 CAPRIOLI ANTONIO n. a LAVELLO il 15/07/1896 c.f. CPRNTN96L15E493M - PROPRIETA' 7/96 CAPRIOLI GENNARO n. a LAVELLO il 09/01/1950 c.f. CPRGNR50A09E493F - PROPRIETA' 7/96 LAVIANO LIBERA n. a MELFI il 12/10/1922 c.f. LVNLBR22R52F104I - PROPRIETA' 36/96 PIETRANTUONO CRISTINA ANNA n. a MELFI il 07/10/1971 c.f. PTRCST71R47F104U - PROPRIETA' 3/16 PIETRANTUONO FRANCESCA PAOLA n. a MELFI il 02/06/1973 c.f. PTRFNC73H42F104N - PROPRIETA' 3/16	SEMINATIVO	
17	16	264	ARAMEO ENRICO ; FU GAETANO - PROPRIETA' 8/96 ARANEO GIULIO ; FU EMANUELE - PROPRIETA' 8/96 CAPPIELLO MARIO n. a MELFI il 13/05/1954 c.f. CPPMRA54E13F104N - PROPRIETA' 14/96 CAPRIOLI ANTONIO n. a LAVELLO il 15/07/1896 c.f. CPRNTN96L15E493M - PROPRIETA' 7/96 CAPRIOLI FRANCESCO n. a LAVELLO il 08/09/1904 c.f. CPRFNC04P08E493H - PROPRIETA' 7/96 LAVIANO LIBERA n. a MELFI il 12/10/1922 c.f. LVNLBR22R52F104I - PROPRIETA' 16/96 PIETRANTUONO CRISTINA ANNA n. a MELFI il 07/10/1971 c.f. PTRCST71R47F104U - PROPRIETA' 3/16 PIETRANTUONO FRANCESCA PAOLA n. a MELFI il 02/06/1973 c.f. PTRFNC73H42F104N - PROPRIETA' 3/16	PASCOLO	
17	16	265	ARAMEO ENRICO ; FU GAETANO - PROPRIETA' 8/96 ARANEO GIULIO ; FU EMANUELE - PROPRIETA' 8/96 CAPPIELLO MARIO n. a MELFI il 13/05/1954 c.f. CPPMRA54E13F104N - PROPRIETA' 14/96 CAPRIOLI ANTONIO n. a LAVELLO il 15/07/1896 c.f. CPRNTN96L15E493M - PROPRIETA' 7/96 CAPRIOLI FRANCESCO n. a LAVELLO il 08/09/1904 c.f. CPRFNC04P08E493H - PROPRIETA' 7/96 LAVIANO LIBERA n. a MELFI il 12/10/1922 c.f. LVNLBR22R52F104I - PROPRIETA' 16/96 PIETRANTUONO CRISTINA ANNA n. a MELFI il 07/10/1971 c.f. PTRCST71R47F104U - PROPRIETA' 3/16 PIETRANTUONO FRANCESCA PAOLA n. a MELFI il 02/06/1973 c.f. PTRFNC73H42F104N - PROPRIETA' 3/16	PASCOLO	
18	16	266	SCORZA ANTONIETTA ; MAR LOMBARDI n. a CANDELA il 18/08/1936 c.f. SCRNN36M58B584D - PROPRIETA' 1000/1000	SEMINATIVO	
18	16	316	SCORZA ANTONIETTA ; MAR LOMBARDI n. a CANDELA il 18/08/1936 c.f. SCRNN36M58B584D - PROPRIETA' 1000/1000	SEMINATIVO	
19	16	1	D'ADAMO ANTONIO n. a MELFI il 07/10/1988 c.f. DDMNTN88R07F104E - PROPRIETA' 1/1	PASCOLO	
19	16	2	D'ADAMO ANTONIO n. a MELFI il 07/10/1988 c.f. DDMNTN88R07F104E - PROPRIETA' 1/1	SEMIN ARBOR	
20	16	51	BAFUNDI ANGELA n. a PALAZZO SAN GERVASIO il 02/11/1941 c.f. BFNNG41S42G261I - PROPRIETA' 8/12 CAPPIELLO ANGELA n. a MELFI il 17/07/1996 c.f. CPPNGL96L57F104Z - PROPRIETA' 1/12 CAPPIELLO ANNAMARIA CLEMENTINA n. a MELFI il 24/11/1965 c.f. CPPNMR65S64F104C - PROPRIETA' 1/12 CAPPIELLO ANTONELLA n. a MELFI il 05/06/1969 c.f. CPPNNL69H45F104J - PROPRIETA' 1/12 CAPPIELLO ANTONIO n. a MELFI il 03/12/1975 c.f. CPPNTN75T03F104Q - PROPRIETA' 1/12	SEMIN IRRIG	
21	4	179	PIETRANTUONO CRISTINA ANNA n. a MELFI il 07/10/1971 c.f. PTRCST71R47F104U - PROPRIETA' 1/3 PIETRANTUONO CRISTINA ANNA n. a MELFI il 07/10/1971 c.f. PTRCST71R47F104U - PROPRIETA' 1/6 PIETRANTUONO FRANCESCA PAOLA n. a MELFI il 02/06/1973 c.f. PTRFNC73H42F104N - PROPRIETA' 1/3 PIETRANTUONO FRANCESCA PAOLA n. a MELFI il 02/06/1973 c.f. PTRFNC73H42F104N - PROPRIETA' 1/6	SEMIN IRRIG	
21	4	715	PIETRANTUONO CRISTINA ANNA n. a MELFI il 07/10/1971 c.f. PTRCST71R47F104U - PROPRIETA' 1/3 PIETRANTUONO CRISTINA ANNA n. a MELFI il 07/10/1971 c.f. PTRCST71R47F104U - PROPRIETA' 1/6 PIETRANTUONO FRANCESCA PAOLA n. a MELFI il 02/06/1973 c.f. PTRFNC73H42F104N - PROPRIETA' 1/3 PIETRANTUONO FRANCESCA PAOLA n. a MELFI il 02/06/1973 c.f. PTRFNC73H42F104N - PROPRIETA' 1/6	SEMIN IRRIG	

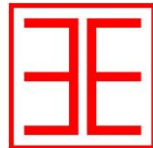
 ENERGY ENVIRONMENT ENGINEERING	NUOVO ELETTRODOTTO 150 kV "SE MELFI 380-SE VALLE"				Tekno Sigma
	Elenco beni preordinato all'asservimento				
	OGGETTO / SUBJECT				
	045.20.01.R10	04	Giu. 2023	5/15	
	TAG	REV	DATE	PAG / TOT	CLIENTE / CUSTOMER

DATI CATASTALI					
Num. Ditta	Foglio	Part.IIIa	Ditta Intestata	Qualità	
21	16	53	PIETRANTUONO CRISTINA ANNA n. a MELFI il 07/10/1971 c.f. PTRCST71R47F104U - PROPRIETA' 1/3 PIETRANTUONO CRISTINA ANNA n. a MELFI il 07/10/1971 c.f. PTRCST71R47F104U - PROPRIETA' 1/6 PIETRANTUONO FRANCESCA PAOLA n. a MELFI il 02/06/1973 c.f. PTRFNC73H42F104N - PROPRIETA' 1/3 PIETRANTUONO FRANCESCA PAOLA n. a MELFI il 02/06/1973 c.f. PTRFNC73H42F104N - PROPRIETA' 1/6	SEMIN IRRIG	
21	16	132	PIETRANTUONO CRISTINA ANNA n. a MELFI il 07/10/1971 c.f. PTRCST71R47F104U - PROPRIETA' 1/3 PIETRANTUONO CRISTINA ANNA n. a MELFI il 07/10/1971 c.f. PTRCST71R47F104U - PROPRIETA' 1/6 PIETRANTUONO FRANCESCA PAOLA n. a MELFI il 02/06/1973 c.f. PTRFNC73H42F104N - PROPRIETA' 1/3 PIETRANTUONO FRANCESCA PAOLA n. a MELFI il 02/06/1973 c.f. PTRFNC73H42F104N - PROPRIETA' 1/6	SEMINATIVO	
21	16	314	PIETRANTUONO CRISTINA ANNA n. a MELFI il 07/10/1971 c.f. PTRCST71R47F104U - PROPRIETA' 1/3 PIETRANTUONO CRISTINA ANNA n. a MELFI il 07/10/1971 c.f. PTRCST71R47F104U - PROPRIETA' 1/6 PIETRANTUONO FRANCESCA PAOLA n. a MELFI il 02/06/1973 c.f. PTRFNC73H42F104N - PROPRIETA' 1/3 PIETRANTUONO FRANCESCA PAOLA n. a MELFI il 02/06/1973 c.f. PTRFNC73H42F104N - PROPRIETA' 1/6	SEMINATIVO	
22	4	12	RETE FERROVIARIA ITALIANA - SOCIETA' PER AZIONI, IN SIGLA RFI S.P.A. c.f. 01585570581 - PROPRIETA' 1/1	FERROVIA SP	
23	4	1336	INVESTITORI LOGISTIC FUND c.f. 13326300152 - PROPRIETA' 1/1	ENTE URBANO	
24	4	713	CONSORZIO SVILUPPO INDUSTRIALE DELLA PROVINCIA DI POTENZA c.f. 00091600767 - PROPRIETA' 1/1	SEMINATIVO	
24	4	1045	CONSORZIO SVILUPPO INDUSTRIALE DELLA PROVINCIA DI POTENZA c.f. 00091600767 - PROPRIETA' 1/1	SEMINATIVO	
24	4	1156	CONSORZIO SVILUPPO INDUSTRIALE DELLA PROVINCIA DI POTENZA c.f. 00091600767 - PROPRIETA' 1/1	SEMINATIVO	
24	4	1266	CONSORZIO SVILUPPO INDUSTRIALE DELLA PROVINCIA DI POTENZA c.f. 00091600767 - PROPRIETA' 1/1	SEMINATIVO	
25	4	712	CONSORZIO DI SVILUPPO INDUSTRIALE A.S.I. POTENZA PROVINCIA DI POTENZA c.f. 00091600767 - PROPRIETA' 1/1	SEMINATIVO	
26	4	1290	MONTE DEI PASCHI DI SIENA LEASING & FACTORING BANCA PER I SERVIZI FINANZIARI ALLE IMPRESE S.P.A c.f. 92034720521 - PROPRIETA' 1/1 Sub. 1	ENTE URBANO	
27	4	1270	MONTE DEI PASCHI DI SIENA LEASING & FACTORING BANCA PER I SERVIZI FINANZIARI ALLE IMPRESE S.P.A c.f. 92034720521 - PROPRIETA' 1/1	SEMINATIVO	
27	4	1272	MONTE DEI PASCHI DI SIENA LEASING & FACTORING BANCA PER I SERVIZI FINANZIARI ALLE IMPRESE S.P.A c.f. 92034720521 - PROPRIETA' 1/1	SEMINATIVO	
28	4	1343	Particella con partita speciale - PROPRIETA' 1/1	RELIT STRAD	
29	4	718	MONTANARELLA CRISTINA n. a MELFI il 18/12/1949 c.f. MNTCST49T58F104S - PROPRIETA' 1/6MONTANARELLA ELEONORA n. a MELFI il 15/07/1948 c.f. MNTLNR48L55F104Q - PROPRIETA' 1/6MONTANARELLA FRANCA n. a MELFI il 14/09/1960 c.f. MNTFNC60P54F104O - PROPRIETA' 1/6MONTANARELLA GIUSEPPE n. a MELFI il 06/01/1953 c.f. MNTGPP53A46F104P - PROPRIETA' 1/6MONTANARELLA MARIA ANNA n. a MELFI il 20/09/1954 c.f. MNTMNN54P60F104B - PROPRIETA' 1/6MONTANARELLA SILVANA n. a MELFI il 20/01/1962 c.f. MNTSVN62A60F104V - PROPRIETA' 1/6	SEMIN IRRIG	
30	4	256	DEMANIO DELLO STATO RAMO BONIFICA - PROPRIETA' 1000/1000	SEMINATIVO	
31	4	254	DIREZIONE GENERALE DEL DEMANIO-MINISTERO FINANZE c.f. 80193210582 - PROPRIETA' 1000/1000	SEMINATIVO	
32	4	357	CAPPIELLO GIOVANNA n. a MELFI il 24/01/1982 c.f. CPPGNN82A64F104J - PROPRIETA' 1000/1000	SEMIN IRRIG	

 ENERGY ENVIRONMENT ENGINEERING	NUOVO ELETTRODOTTO 150 kV "SE MELFI 380-SE VALLE"				Tekno Sigma
	Elenco beni preordinato all'asservimento				
	OGGETTO / SUBJECT				
	045.20.01.R10	04	Giu. 2023	6/15	
TAG	REV	DATE	PAG / TOT	CLIENTE / CUSTOMER	

DATI CATASTALI					
Num. Ditta	Foglio	Part.IIIa	Ditta Intestata	Qualità	
33	4	215	COMPETIELLO MARIA CONCETTA n. a RAPOLLA il 14/08/1947 c.f. CMPMCN47M54H186Y - PROPRIETA' 1/6 GIORGIO ANNAMARIA n. a MELFI il 04/11/1980 c.f. GRGNMR80S44F104X - PROPRIETA' 2/72 GIORGIO EGIDIO n. a MELFI il 01/08/1945 c.f. GRGGDE45M01F104G - PROPRIETA' 2/8 GIORGIO GIANLUCA n. a MELFI il 18/12/1971 c.f. GRGGLC71T18F104V - PROPRIETA' 2/72 GIORGIO LUCIO n. a MELFI il 13/12/1979 c.f. GRGLCU79T13F104P - PROPRIETA' 1/4 GIORGIO MARIA GRAZIA n. a MELFI il 06/11/1954 c.f. GRGMGR54S46F104X - PROPRIETA' 2/8 GIORGIO PASQUALE n. a MELFI il 18/12/1969 c.f. GRGPQL69T18F104V - PROPRIETA' 2/72	BOSCO ALTO	
33	4	216	COMPETIELLO MARIA CONCETTA n. a RAPOLLA il 14/08/1947 c.f. CMPMCN47M54H186Y - PROPRIETA' 1/6 GIORGIO ANNAMARIA n. a MELFI il 04/11/1980 c.f. GRGNMR80S44F104X - PROPRIETA' 2/72 GIORGIO EGIDIO n. a MELFI il 01/08/1945 c.f. GRGGDE45M01F104G - PROPRIETA' 2/8 GIORGIO GIANLUCA n. a MELFI il 18/12/1971 c.f. GRGGLC71T18F104V - PROPRIETA' 2/72 GIORGIO LUCIO n. a MELFI il 13/12/1979 c.f. GRGLCU79T13F104P - PROPRIETA' 1/4 GIORGIO MARIA GRAZIA n. a MELFI il 06/11/1954 c.f. GRGMGR54S46F104X - PROPRIETA' 2/8 GIORGIO PASQUALE n. a MELFI il 18/12/1969 c.f. GRGPQL69T18F104V - PROPRIETA' 2/72	SEMINATIVO	
33	4	348	COMPETIELLO MARIA CONCETTA n. a RAPOLLA il 14/08/1947 c.f. CMPMCN47M54H186Y - PROPRIETA' 1/6 GIORGIO ANNAMARIA n. a MELFI il 04/11/1980 c.f. GRGNMR80S44F104X - PROPRIETA' 2/72 GIORGIO EGIDIO n. a MELFI il 01/08/1945 c.f. GRGGDE45M01F104G - PROPRIETA' 2/8 GIORGIO GIANLUCA n. a MELFI il 18/12/1971 c.f. GRGGLC71T18F104V - PROPRIETA' 2/72 GIORGIO LUCIO n. a MELFI il 13/12/1979 c.f. GRGLCU79T13F104P - PROPRIETA' 1/4 GIORGIO MARIA GRAZIA n. a MELFI il 06/11/1954 c.f. GRGMGR54S46F104X - PROPRIETA' 2/8 GIORGIO PASQUALE n. a MELFI il 18/12/1969 c.f. GRGPQL69T18F104V - PROPRIETA' 2/72	SEMINATIVO	
33	4	598	COMPETIELLO MARIA CONCETTA n. a RAPOLLA il 14/08/1947 c.f. CMPMCN47M54H186Y - PROPRIETA' 1/6 GIORGIO ANNAMARIA n. a MELFI il 04/11/1980 c.f. GRGNMR80S44F104X - PROPRIETA' 2/72 GIORGIO EGIDIO n. a MELFI il 01/08/1945 c.f. GRGGDE45M01F104G - PROPRIETA' 2/8 GIORGIO GIANLUCA n. a MELFI il 18/12/1971 c.f. GRGGLC71T18F104V - PROPRIETA' 2/72 GIORGIO LUCIO n. a MELFI il 13/12/1979 c.f. GRGLCU79T13F104P - PROPRIETA' 1/4 GIORGIO MARIA GRAZIA n. a MELFI il 06/11/1954 c.f. GRGMGR54S46F104X - PROPRIETA' 2/8 GIORGIO PASQUALE n. a MELFI il 18/12/1969 c.f. GRGPQL69T18F104V - PROPRIETA' 2/72	SEMINATIVO	
33	4	601	COMPETIELLO MARIA CONCETTA n. a RAPOLLA il 14/08/1947 c.f. CMPMCN47M54H186Y - PROPRIETA' 1/6 GIORGIO ANNAMARIA n. a MELFI il 04/11/1980 c.f. GRGNMR80S44F104X - PROPRIETA' 2/72 GIORGIO EGIDIO n. a MELFI il 01/08/1945 c.f. GRGGDE45M01F104G - PROPRIETA' 2/8 GIORGIO GIANLUCA n. a MELFI il 18/12/1971 c.f. GRGGLC71T18F104V - PROPRIETA' 2/72 GIORGIO LUCIO n. a MELFI il 13/12/1979 c.f. GRGLCU79T13F104P - PROPRIETA' 1/4 GIORGIO MARIA GRAZIA n. a MELFI il 06/11/1954 c.f. GRGMGR54S46F104X - PROPRIETA' 2/8 GIORGIO PASQUALE n. a MELFI il 18/12/1969 c.f. GRGPQL69T18F104V - PROPRIETA' 2/72	SEMINATIVO	
33	4	880	COMPETIELLO MARIA CONCETTA n. a RAPOLLA il 14/08/1947 c.f. CMPMCN47M54H186Y - PROPRIETA' 1/6 GIORGIO ANNAMARIA n. a MELFI il 04/11/1980 c.f. GRGNMR80S44F104X - PROPRIETA' 2/72 GIORGIO EGIDIO n. a MELFI il 01/08/1945 c.f. GRGGDE45M01F104G - PROPRIETA' 2/8 GIORGIO GIANLUCA n. a MELFI il 18/12/1971 c.f. GRGGLC71T18F104V - PROPRIETA' 2/72 GIORGIO LUCIO n. a MELFI il 13/12/1979 c.f. GRGLCU79T13F104P - PROPRIETA' 1/4 GIORGIO MARIA GRAZIA n. a MELFI il 06/11/1954 c.f. GRGMGR54S46F104X - PROPRIETA' 2/8 GIORGIO PASQUALE n. a MELFI il 18/12/1969 c.f. GRGPQL69T18F104V - PROPRIETA' 2/72	SEMINATIVO	

 ENERGY ENVIRONMENT ENGINEERING	NUOVO ELETTRODOTTO 150 kV "SE MELFI 380-SE VALLE"				Tekno Sigma
	Elenco beni preordinato all'asservimento				
	OGGETTO / SUBJECT				
	045.20.01.R10	04	Giu. 2023	7/15	
TAG	REV	DATE	PAG / TOT	CLIENTE / CUSTOMER	

DATI CATASTALI					
Num. Ditta	Foglio	Part.IIIa	Ditta Intestata	Qualità	
33	4	880	COMPETIELLO MARIA CONCETTA n. a RAPOLLA il 14/08/1947 c.f. CMPMCN47M54H186Y - PROPRIETA' 1/6 GIORGIO ANNAMARIA n. a MELFI il 04/11/1980 c.f. GRGNMR80S44F104X - PROPRIETA' 2/72 GIORGIO EGIDIO n. a MELFI il 01/08/1945 c.f. GRGGDE45M01F104G - PROPRIETA' 2/8 GIORGIO GIANLUCA n. a MELFI il 18/12/1971 c.f. GRGGLC71T18F104V - PROPRIETA' 2/72 GIORGIO LUCIO n. a MELFI il 13/12/1979 c.f. GRGLCU79T13F104P - PROPRIETA' 1/4 GIORGIO MARIA GRAZIA n. a MELFI il 06/11/1954 c.f. GRGMGR54S46F104X - PROPRIETA' 2/8 GIORGIO PASQUALE n. a MELFI il 18/12/1969 c.f. GRGPQL69T18F104V - PROPRIETA' 2/72	SEMINATIVO	
33	4	882	COMPETIELLO MARIA CONCETTA n. a RAPOLLA il 14/08/1947 c.f. CMPMCN47M54H186Y - PROPRIETA' 1/6 GIORGIO ANNAMARIA n. a MELFI il 04/11/1980 c.f. GRGNMR80S44F104X - PROPRIETA' 2/72 GIORGIO EGIDIO n. a MELFI il 01/08/1945 c.f. GRGGDE45M01F104G - PROPRIETA' 2/8 GIORGIO GIANLUCA n. a MELFI il 18/12/1971 c.f. GRGGLC71T18F104V - PROPRIETA' 2/72 GIORGIO LUCIO n. a MELFI il 13/12/1979 c.f. GRGLCU79T13F104P - PROPRIETA' 1/4 GIORGIO MARIA GRAZIA n. a MELFI il 06/11/1954 c.f. GRGMGR54S46F104X - PROPRIETA' 2/8 GIORGIO PASQUALE n. a MELFI il 18/12/1969 c.f. GRGPQL69T18F104V - PROPRIETA' 2/72	SEMINATIVO	
33	4	883	COMPETIELLO MARIA CONCETTA n. a RAPOLLA il 14/08/1947 c.f. CMPMCN47M54H186Y - PROPRIETA' 1/6 GIORGIO ANNAMARIA n. a MELFI il 04/11/1980 c.f. GRGNMR80S44F104X - PROPRIETA' 2/72 GIORGIO EGIDIO n. a MELFI il 01/08/1945 c.f. GRGGDE45M01F104G - PROPRIETA' 2/8 GIORGIO GIANLUCA n. a MELFI il 18/12/1971 c.f. GRGGLC71T18F104V - PROPRIETA' 2/72 GIORGIO LUCIO n. a MELFI il 13/12/1979 c.f. GRGLCU79T13F104P - PROPRIETA' 1/4 GIORGIO MARIA GRAZIA n. a MELFI il 06/11/1954 c.f. GRGMGR54S46F104X - PROPRIETA' 2/8 GIORGIO PASQUALE n. a MELFI il 18/12/1969 c.f. GRGPQL69T18F104V - PROPRIETA' 2/72	SEMINATIVO	
33	4	885	COMPETIELLO MARIA CONCETTA n. a RAPOLLA il 14/08/1947 c.f. CMPMCN47M54H186Y - PROPRIETA' 1/6 GIORGIO ANNAMARIA n. a MELFI il 04/11/1980 c.f. GRGNMR80S44F104X - PROPRIETA' 2/72 GIORGIO EGIDIO n. a MELFI il 01/08/1945 c.f. GRGGDE45M01F104G - PROPRIETA' 2/8 GIORGIO GIANLUCA n. a MELFI il 18/12/1971 c.f. GRGGLC71T18F104V - PROPRIETA' 2/72 GIORGIO LUCIO n. a MELFI il 13/12/1979 c.f. GRGLCU79T13F104P - PROPRIETA' 1/4 GIORGIO MARIA GRAZIA n. a MELFI il 06/11/1954 c.f. GRGMGR54S46F104X - PROPRIETA' 2/8 GIORGIO PASQUALE n. a MELFI il 18/12/1969 c.f. GRGPQL69T18F104V - PROPRIETA' 2/72	SEMINATIVO	
33	4	886	COMPETIELLO MARIA CONCETTA n. a RAPOLLA il 14/08/1947 c.f. CMPMCN47M54H186Y - PROPRIETA' 1/6 GIORGIO ANNAMARIA n. a MELFI il 04/11/1980 c.f. GRGNMR80S44F104X - PROPRIETA' 2/72 GIORGIO EGIDIO n. a MELFI il 01/08/1945 c.f. GRGGDE45M01F104G - PROPRIETA' 2/8 GIORGIO GIANLUCA n. a MELFI il 18/12/1971 c.f. GRGGLC71T18F104V - PROPRIETA' 2/72 GIORGIO LUCIO n. a MELFI il 13/12/1979 c.f. GRGLCU79T13F104P - PROPRIETA' 1/4 GIORGIO MARIA GRAZIA n. a MELFI il 06/11/1954 c.f. GRGMGR54S46F104X - PROPRIETA' 2/8 GIORGIO PASQUALE n. a MELFI il 18/12/1969 c.f. GRGPQL69T18F104V - PROPRIETA' 2/72	SEMINATIVO	
33	4	888	COMPETIELLO MARIA CONCETTA n. a RAPOLLA il 14/08/1947 c.f. CMPMCN47M54H186Y - PROPRIETA' 1/6 GIORGIO ANNAMARIA n. a MELFI il 04/11/1980 c.f. GRGNMR80S44F104X - PROPRIETA' 2/72 GIORGIO EGIDIO n. a MELFI il 01/08/1945 c.f. GRGGDE45M01F104G - PROPRIETA' 2/8 GIORGIO GIANLUCA n. a MELFI il 18/12/1971 c.f. GRGGLC71T18F104V - PROPRIETA' 2/72 GIORGIO LUCIO n. a MELFI il 13/12/1979 c.f. GRGLCU79T13F104P - PROPRIETA' 1/4 GIORGIO MARIA GRAZIA n. a MELFI il 06/11/1954 c.f. GRGMGR54S46F104X - PROPRIETA' 2/8 GIORGIO PASQUALE n. a MELFI il 18/12/1969 c.f. GRGPQL69T18F104V - PROPRIETA' 2/72	BOSCO ALTO	

 ENERGY ENVIRONMENT ENGINEERING	NUOVO ELETTRODOTTO 150 kV "SE MELFI 380-SE VALLE"				Tekno Sigma
	Elenco beni preordinato all'asservimento				
	OGGETTO / SUBJECT				
	045.20.01.R10	04	Giu. 2023	8/15	
TAG	REV	DATE	PAG / TOT	CLIENTE / CUSTOMER	

DATI CATASTALI					
Num. Ditta	Foglio	Part.IIIa	Ditta Intestata	Qualità	
33	4	937	COMPETIELLO MARIA CONCETTA n. a RAPOLLA il 14/08/1947 c.f. CMPMCN47M54H186Y - PROPRIETA' 1/6 GIORGIO ANNAMARIA n. a MELFI il 04/11/1980 c.f. GRGNMR80S44F104X - PROPRIETA' 2/72 GIORGIO EGIDIO n. a MELFI il 01/08/1945 c.f. GRGGDE45M01F104G - PROPRIETA' 2/8 GIORGIO GIANLUCA n. a MELFI il 18/12/1971 c.f. GRGGLC71T18F104V - PROPRIETA' 2/72 GIORGIO LUCIO n. a MELFI il 13/12/1979 c.f. GRGLCU79T13F104P - PROPRIETA' 1/4 GIORGIO MARIA GRAZIA n. a MELFI il 06/11/1954 c.f. GRGMGR54S46F104X - PROPRIETA' 2/8 GIORGIO PASQUALE n. a MELFI il 18/12/1969 c.f. GRGPQL69T18F104V - PROPRIETA' 2/72	SEMINATIVO	
34	4	356	AMMINISTRAZIONE DELLA PROVINCIA DI POTENZA c.f. 80002710764 - PROPRIETA' 1000/1000	SEMINATIVO	
35	4	900	DEMANIO DELLO STATO RAMO BONIFICHE c.f. 80193210582 - PROPRIETA' 1000/1000	SEMINATIVO	
36	4	602	DEMANIO DELLO STATO c.f. 80193210582 - PROPRIETA' 1/1	SEMINATIVO	
36	4	665	DEMANIO DELLO STATO c.f. 80193210582 - PROPRIETA' 1/1	SEMINATIVO	
36	4	667	DEMANIO DELLO STATO c.f. 80193210582 - PROPRIETA' 1/1	BOSCO ALTO	
36	4	673	DEMANIO DELLO STATO c.f. 80193210582 - PROPRIETA' 1/1	BOSCO ALTO	
36	4	881	DEMANIO DELLO STATO c.f. 80193210582 - PROPRIETA' 1/1	PASCOLO	
36	4	881	DEMANIO DELLO STATO c.f. 80193210582 - PROPRIETA' 1/1	PASCOLO	
36	4	884	DEMANIO DELLO STATO c.f. 80193210582 - PROPRIETA' 1/1	BOSCO ALTO	
36	4	887	DEMANIO DELLO STATO c.f. 80193210582 - PROPRIETA' 1/1	BOSCO ALTO	
36	4	890	DEMANIO DELLO STATO c.f. 80193210582 - PROPRIETA' 1/1	BOSCO ALTO	
36	4	898	DEMANIO DELLO STATO c.f. 80193210582 - PROPRIETA' 1/1	BOSCO ALTO	
36	4	938	DEMANIO DELLO STATO c.f. 80193210582 - PROPRIETA' 1/1	SEMINATIVO	
36	4	992	DEMANIO DELLO STATO c.f. 80193210582 - PROPRIETA' 1/1	SEMINATIVO	
37	4	1305	COMPETIELLO MARIA CONCETTA n. a RAPOLLA il 14/08/1947 c.f. CMPMCN47M54H186Y - PROPRIETA' 1/6 GIORGIO ANNAMARIA n. a MELFI il 04/11/1980 c.f. GRGNMR80S44F104X - PROPRIETA' 2/72 GIORGIO EGIDIO n. a MELFI il 01/08/1945 c.f. GRGGDE45M01F104G - PROPRIETA' 2/8 GIORGIO GIANLUCA n. a MELFI il 18/12/1971 c.f. GRGGLC71T18F104V - PROPRIETA' 2/72 GIORGIO LUCIO n. a MELFI il 13/12/1979 c.f. GRGLCU79T13F104P - PROPRIETA' 2/8 GIORGIO MARIA GRAZIA n. a MELFI il 06/11/1954 c.f. GRGMGR54S46F104X - PROPRIETA' 2/8 GIORGIO PASQUALE n. a MELFI il 18/12/1969 c.f. GRGPQL69T18F104V - PROPRIETA' 2/72 SEVERINI PALMINA n. a MELFI il 09/09/1999 c.f. SVRPMN99P49F104D - PROPRIETA' 1000/1000	SEMINATIVO	
38	4	213	ARANEO LUCREZIA n. a MELFI il 31/01/1929 c.f. RNALRZ29A71F104Y - PROPRIETA' 1000/1000 SEVERINI PALMINA ; VED ARANEO n. a MELFI il 04/11/1898 c.f. SVRPMN98S44F104Z - USUFRUTTUARIO PARZIALE PER 1000/1000	BOSCO ALTO	
38	4	213	ARANEO LUCREZIA n. a MELFI il 31/01/1929 c.f. RNALRZ29A71F104Y - PROPRIETA' 1000/1000 SEVERINI PALMINA ; VED ARANEO n. a MELFI il 04/11/1898 c.f. SVRPMN98S44F104Z - USUFRUTTUARIO PARZIALE PER 1000/1000	BOSCO ALTO	
38	4	214	ARANEO LUCREZIA n. a MELFI il 31/01/1929 c.f. RNALRZ29A71F104Y - PROPRIETA' 1000/1000 SEVERINI PALMINA ; VED ARANEO n. a MELFI il 04/11/1898 c.f. SVRPMN98S44F104Z - USUFRUTTUARIO PARZIALE PER 1000/1000	BOSCO ALTO	
38	4	217	ARANEO LUCREZIA n. a MELFI il 31/01/1929 c.f. RNALRZ29A71F104Y - PROPRIETA' 1000/1000 SEVERINI PALMINA ; VED ARANEO n. a MELFI il 04/11/1898 c.f. SVRPMN98S44F104Z - USUFRUTTUARIO PARZIALE PER 1000/1000	PASCOLO	
39	4	131	BERGAMASCO PASQUALE n. a LAVELLO il 20/11/1941 c.f. BRGPQL41S20E4930 - PROPRIETA' 1000/1000	SEMIN ARBOR	

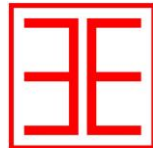
 ENERGY ENVIRONMENT ENGINEERING	NUOVO ELETTRODOTTO 150 kV "SE MELFI 380-SE VALLE"				Tekno Sigma
	Elenco beni preordinato all'asservimento				
	OGGETTO / SUBJECT				
	045.20.01.R10	04	Giu. 2023	9/15	
	TAG	REV	DATE	PAG / TOT	CLIENTE / CUSTOMER

DATI CATASTALI				
Num. Ditta	Foglio	Part.IIa	Ditta Intestata	Qualità
39	4	169	BERGAMASCO PASQUALE n. a LAVELLO il 20/11/1941 c.f. BRGPQL41S20E4930 - PROPRIETA' 1000/1000	SEMINATIVO
39	4	212	BERGAMASCO PASQUALE n. a LAVELLO il 20/11/1941 c.f. BRGPQL41S20E4930 - PROPRIETA' 1000/1000	BOSCO ALTO
39	4	666	BERGAMASCO PASQUALE n. a LAVELLO il 20/11/1941 c.f. BRGPQL41S20E4930 - PROPRIETA' 1000/1000	SEMINATIVO
39	4	669	BERGAMASCO PASQUALE n. a LAVELLO il 20/11/1941 c.f. BRGPQL41S20E4930 - PROPRIETA' 1000/1000	SEMINATIVO
39	4	889	BERGAMASCO PASQUALE n. a LAVELLO il 20/11/1941 c.f. BRGPQL41S20E4930 - PROPRIETA' 1000/1000	SEMINATIVO
39	4	891	BERGAMASCO PASQUALE n. a LAVELLO il 20/11/1941 c.f. BRGPQL41S20E4930 - PROPRIETA' 1000/1000	BOSCO ALTO
39	4	894	BERGAMASCO PASQUALE n. a LAVELLO il 20/11/1941 c.f. BRGPQL41S20E4930 - PROPRIETA' 1000/1000	BOSCO ALTO
39	4	896	BERGAMASCO PASQUALE n. a LAVELLO il 20/11/1941 c.f. BRGPQL41S20E4930 - PROPRIETA' 1000/1000	ORTO IRRIG
39	4	991	BERGAMASCO PASQUALE n. a LAVELLO il 20/11/1941 c.f. BRGPQL41S20E4930 - PROPRIETA' 1000/1000	SEMINATIVO
40	4	1425	SANTANGELO IVANA nata a MELFI (PZ) il 01/08/1969 c.f. SNTVNI69M41F104S Proprieta' 1/2 SANTANGELO ROSA nata a MELFI (PZ) il 30/03/1965 c.f. SNTRSO65C70F104Z Proprieta' 1/2	SEMINATIVO
41	4	267	BERGAMASCO PASQUALE n. a LAVELLO il 20/11/1941 c.f. BRGPQL41S20E4930 - PROPRIETA' 100/100	SEMINATIVO
Provincia FOGGIA - Comune di CANDELA - Cod. Cat. B584				
49	45	17	NATALE ALESSANDRA n.a. FOGGIA (FG) il 31/10/1989 c.f. NTLLSN89R71D643V - PROPRIETA' per 1/1	SEMINATIVO
	45	308		SEMINATIVO
	45	309		PASCOLO ARB
50	45	6	DI SAPIO VITO n. a ACCADIA il 11/09/1956 c.f. DSPVTI56P11A015F - PROPRIETA' 1/2 LIBERTAZZI GERARDA n. a FOGGIA il 25/11/1962 c.f. LBRGRD62S65D643D - PROPRIETA' 1/2	FRUTT IRRIG
	45	79		FRUTT IRRIG
	45	81		SEMIN IRRIG
	45	125		SEMIN IRRIG
	45	200		SEMIN IRRIG
	45	201		SEMIN IRRIG
	45	318		SEMIN IRRIG
	45	415		SEMIN IRRIG
	45	433		SEMIN IRRIG
51	45	126	D'ANGELO PAOLO n. a SAN SEVERO il 30/08/1944 c.f. DNGPLA44M30I158R - PROPRIETA' 1000/1000	SEMINATIVO
52	39	24	COMUNE DI CANDELA c.f. 80035910712 - PROPRIETA' 1/1	SEMINATIVO
	39	125		SEMINATIVO
	45	70		SEMINATIVO

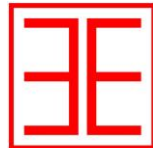
 ENERGY ENVIRONMENT ENGINEERING	NUOVO ELETTRODOTTO 150 kV "SE MELFI 380-SE VALLE"				Tekno Sigma
	Elenco beni preordinato all'asservimento				
	OGGETTO / SUBJECT				
	045.20.01.R10	04	Giu. 2023	10/15	
	TAG	REV	DATE	PAG / TOT	CLIENTE / CUSTOMER

DATI CATASTALI				
Num. Ditta	Foglio	Part.IIIa	Ditta Intestata	Qualità
	45	93		SEMINATIVO
	45	98		SEMINATIVO
53	45	123	GERVASIO ALESSANDRO n. a FOGGIA il 27/12/1963 c.f. GRVLSN63T27D643C - PROPRIETA' 1/2 GERVASIO LUCIO n. a CANDELA il 12/10/1966 c.f. GRVLCU66R12B584O - PROPRIETA' 1/2	SEMIN IRRIG
	45	127		SEMIN IRRIG
54	45	124	PALERMINO ANTONIO n. a SEGRATE il 24/02/1994 c.f. PLRNTN94B24I577N - PROPRIETA' 1/3 PALERMINO GIUSEPPE n. a CANDELA il 30/09/1956 c.f. PLRGPP56P30B584Z - PROPRIETA' 1/3 PALERMINO ROSA MARIA n. a CANDELA il 10/03/1968 c.f. PLRRMR68C50B584J - PROPRIETA' 1/3	SEMIN IRRIG
	45	128		ULIVETO
55	45	121	DI STEFANO ALESSANDRA n. a ROCCHETTA SANT'ANTONIO il 05/02/1943 c.f. DSTLSN43B45H467N - PROPRIETA' 1/3 IAMBRENGHI ASCANIO CARMINE n. a ASCOLI SATRIANO il 23/12/1964 c.f. MBRSNC64T23A463B - PROPRIETA' 1/3 IAMBRENGHI ROSA n. a CANDELA il 15/07/1969 c.f. MBRRSO69L55B584R - PROPRIETA' 1/3	SEMIN IRRIG
56	45	120	SANTOLI TERESA n. a SANT'ANGELO DEI LOMBARDI il 19/06/1966 c.f. SNTTRS66H59I281N - PROPRIETA' 1/2 TENORE VITO n. a FOGGIA il 06/12/1964 c.f. TNRVTI64T06D643Z - PROPRIETA' 1/2	ULIVETO
	45	122		SEMINATIVO
	45	226		FRUTT IRRIG
57	45	228	RAMPINO ANTONIO n. a FOGGIA il 26/12/1965 c.f. RMPNTN65T26D643N - PROPRIETA' 1/1	FRUTTETO
58	45	280	ALBERTACCI VITO ROBERTO GIUSEPPE SISTO n. a CANDELA il 28/03/1941 c.f. LBRVRB41C28B584G - PROPRIETA' 1/1	SEMINATIVO
59	45	14	ALBERTACCI GIANLUCA n. a ROMA il 04/07/1970 c.f. LBRGLC70L04H501X - PROPRIETA' 1/1	SEMINATIVO
	45	27		ULIVETO
60	45	224	PALERMINO ROSA MARIA n. a CANDELA il 10/03/1968 c.f. PLRRMR68C50B584J - PROPRIETA' 1/1	SEMINATIVO
61	45	266	D'ANGELO PAOLO n. a SAN SEVERO il 30/08/1944 c.f. DNGPLA44M30I158R - PROPRIETA' 1/1	SEMINATIVO
62	45	12	ALBERTACCI GIANLUCA n. a ROMA il 04/07/1970 c.f. LBRGLC70L04H501X - PROPRIETA' 1/1 Sub. 2, 1	ENTE URBANO
63	45	198	CAGNANO CLAUDIO n. a CANDELA il 29/09/1952 - PROPRIETA' 1/6 CAGNANO CLEMENTE n. a CANDELA il 08/07/1945 c.f. CGNCMN45L08B584C - PROPRIETA' 1/6 CAGNANO GAETANA n. a CANDELA il 06/05/1950 c.f. CGNGTN50E46B584G - PROPRIETA' 1/6 CAGNANO GRAZIA n. a CANDELA il 26/10/1957 c.f. CGNGRZ57R66B584U - PROPRIETA' 1/6 CAGNANO SAVERIO n. a CANDELA il 24/05/1948 c.f. CGNSVR48E24B584O - PROPRIETA' 1/6 CAGNANO VITO n. a CANDELA il 07/07/1959 c.f. CGNVTI59L07B584S - PROPRIETA' 1/6	SEMIN IRRIG
	45	367		SEMIN IRRIG
64	45	286	DE ANGELIS ANNAMARIA n. a FOGGIA il 11/04/1992 c.f. DNGNMR92D51D643R - PROPRIETA' 2/9 DE ANGELIS GERARDO n. a FOGGIA il 17/02/1983 c.f. DNGGRD83B17D643R - PROPRIETA' 2/9	SEMINATIVO

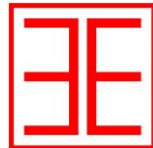
 ENERGY ENVIRONMENT ENGINEERING	NUOVO ELETTRODOTTO 150 kV "SE MELFI 380-SE VALLE"				Tekno Sigma
	Elenco beni preordinato all'asservimento				
	OGGETTO / SUBJECT				
	045.20.01.R10	04	Giu. 2023	11/15	
	TAG	REV	DATE	PAG / TOT	CLIENTE / CUSTOMER

DATI CATASTALI				
Num. Ditta	Foglio	Part.IIIa	Ditta Intestata	Qualità
	45	287	DE ANGELIS LORENZO n. a FOGGIA il 20/08/1980 c.f. DNGLNZ80M20D643E - PROPRIETA' 2/9 LONGO ROSANGELA n. a SANT'AGATA DI PUGLIA il 17/01/1959 c.f. LNGRNG59A57I1930 - PROPRIETA' 3/9	SEMINATIVO
65	45	435	MASTROPIETRO GERARDO n. a ROCCHETTA SANT'ANTONIO il 15/10/1955 c.f. MSTGRD55R15H467Q - PROPRIETA' 1/1 Sub. 3, 2	ENTE URBANO
66	45	407	PAOLERCIO PASQUALINA n. a ANDRETTA il 04/04/1977 c.f. PLRPQL77D44A284Q - PROPRIETA' 1/1 Sub. 3, 2	ENTE URBANO
67	45	408	DI SAPIO VITO n. a ACCADIA il 11/09/1956 c.f. DSPVTI56P11A015F - PROPRIETA' 1/2 LIBERTAZZI GERARDA n. a FOGGIA il 25/11/1962 c.f. LBRGRD62S65D643D - PROPRIETA' 1/2	ENTE URBANO
68	45	137	REGIONE PUGLIA GESTIONE RIF FONDIARIA c.f. 80017210727 - PROPRIETA' 1000/1000	SEMINATIVO
69	45	350	DI SAPIO VITO n. a ACCADIA il 11/09/1956 c.f. DSPVTI56P11A015F - PROPRIETA' 1/1	SEMIN IRRIG
70	45	105	DI SAPIO VITO n. a ACCADIA il 11/09/1956 c.f. DSPVTI56P11A015F - PROPRIETA' 1000/1000	SEMIN IRRIG
	45	171		SEMIN IRRIG
71	45	170	DI SAPIO VITO n. a ACCADIA il 11/09/1956 c.f. DSPVTI56P11A015F - PROPRIETA' 1/1	ENTE URBANO
72	45	174	DI SAPIO VITO n. a ACCADIA il 11/09/1956 c.f. DSPVTI56P11A015F - PROPRIETA' 1/2 LIBERTAZZI GERARDA n. a FOGGIA il 25/11/1962 c.f. LBRGRD62S65D643D - PROPRIETA' 1/2	ENTE URBANO
73	45	97	VISCILLO ANTONIETTA n. a LAVELLO il 20/03/1968 c.f. VSCNNT68C60E493T - PROPRIETA' 7/27 VISCILLO RICCARDO ANTONIO n. a LAVELLO il 10/06/1964 c.f. VSCR64H10E493J - PROPRIETA' 13/27 VISCILLO RICCARDO ANTONIO n. a LAVELLO il 10/06/1964 c.f. VSCR64H10E493J - PROPRIETA' 7/27	SEMINATIVO
74	38	86	D'ANGELO BIAGIO n. a NAPOLI il 05/12/1951 c.f. DNGBGI51T05F839S - PROPRIETA' 1000/1000 D'ANGELO ROBERTA n. a NAPOLI il 02/02/1954 c.f. DNGRRT54B42F839X - PROPRIETA' 1000/1000	SEMINATIVO
	39	110		SEMIN IRRIG
	39	111		SEMIN IRRIG
75	45	472	GIAMPAOLO ANTONELLA n. a FOGGIA il 27/10/1987 c.f. GMPNNL87R67D643E - PROPRIETA' 1/1	SEMINATIVO
76	39	29	STEFANIA GIUSEPPA n. a CAGNANO VARANO il 19/11/1954 c.f. STFGPP54S59B357X - PROPRIETA' 1/1	ULIVETO
	39	92		ULIVETO
	45	95		SEMIN IRRIG
77	39	91	DEMANIO PUBBLICO DELLO STATO PER LE OPERE DI BONIFICA c.f. 80193210582 - PROPRIETA' 1000/1000	ULIVETO
	39	95		SEMINATIVO
	39	97		SEMINATIVO
78	38	87	ANTINOZZI ENRICO n. a NAPOLI il 16/04/1968 c.f. NTNNRC68D16F839U - PROPRIETA' 10000/10000	SEMINATIVO
	39	98		SEMINATIVO

 ENERGY ENVIRONMENT ENGINEERING	NUOVO ELETTRODOTTO 150 kV "SE MELFI 380-SE VALLE"				Tekno Sigma
	Elenco beni preordinato all'asservimento				
	OGGETTO / SUBJECT				
	045.20.01.R10	04	Giu. 2023	12/15	
	TAG	REV	DATE	PAG / TOT	CLIENTE / CUSTOMER

DATI CATASTALI					
Num. Ditta	Foglio	Part.IIIa	Ditta Intestata	Qualità	
79	45	159	GRANATO ANTONIA n.a. CANDELA (FG) il 17/06/1953 c.f. GRNNTN53H57B584W - PROPRIETA' per 1000/3000 CAGGIANO PASQUALINA n.a. FOGGIA (FG) il 17/05/1975 c.f. CGGPQL75E57D643K - PROPRIETA' per 2000/9000 CAGGIANO GIUSEPPINA n.a. FOGGIA (FG) il 20/05/1979 c.f. CGGGPP79E60D643R - PROPRIETA' per 2000/9000 CAGGIANO GAETANO n.a. FOGGIA (FG) il 13/07/1977 c.f. CGGGTN77L13D643U - PROPRIETA' per 2000/9000	SEMINATIVO	
80	45	451	GRANATO ANTONIA n.a. CANDELA (FG) il 17/06/1953 c.f. GRNNTN53H57B584W - PROPRIETA' per 1000/3000 Sub. 2, 3, 4 CAGGIANO PASQUALINA n.a. FOGGIA (FG) il 17/05/1975 c.f. CGGPQL75E57D643K - PROPRIETA' per 2000/9000 Sub. 2, 3, 4 CAGGIANO GIUSEPPINA n.a. FOGGIA (FG) il 20/05/1979 c.f. CGGGPP79E60D643R - PROPRIETA' per 2000/9000 Sub. 2, 3, 4 CAGGIANO GAETANO n.a. FOGGIA (FG) il 13/07/1977 c.f. CGGGTN77L13D643U - PROPRIETA' per 2000/9000 Sub. 2, 3, 4	ENTE URBANO	
81	45	461	GIAMPAOLO ANTONELLA n.a. FOGGIA (FG) il 27/10/1987 c.f. GMPNNL87R67D643E - PROPRIETA' per 1/12 Sub. 1, 2 GIAMPAOLO RACHELE n.a. FOGGIA (FG) il 28/07/1989 c.f. GMPRHL89L68D643F - PROPRIETA' per 1/12 Sub. 1, 2 GIAMPAOLO LUIGI n.a. FOGGIA (FG) il 08/06/1978 c.f. GMPLGU78H08D643K - PROPRIETA' per 1/12 Sub. 1, 2 GIAMPAOLO GIOVANNI n.a. FOGGIA (FG) il 05/09/1979 c.f. GMPGNN79P05D643K - PROPRIETA' per 1/12 Sub. 1, 2 CARUSO MARIA n.a. ACCADIA (FG) il 29/08/1958 c.f. CRSMRA58M69A015F - PROPRIETA' per 8/12 Sub. 1, 2	ENTE URBANO	
82	45	275	CARUSO MARIA n. a ACCADIA il 29/08/1958 c.f. CRSMRA58M69A015F - PROPRIETA' 8/12 GIAMPAOLO ANTONIETTA n. a FOGGIA il 27/10/1987 c.f. GMPNNT87R67D643M - PROPRIETA' 1/12 GIAMPAOLO GIOVANNI n. a FOGGIA il 05/09/1979 c.f. GMPGNN79P05D643K - PROPRIETA' 1/12 GIAMPAOLO LUIGI n. a FOGGIA il 08/06/1978 c.f. GMPLGU78H08D643K - PROPRIETA' 1/12 GIAMPAOLO RACHELE n. a FOGGIA il 28/07/1989 c.f. GMPRHL89L68D643F - PROPRIETA' 1/12	FRUTTETO	
83	39	108	SILBA CLEMENTE n. a CANDELA il 06/11/1970 c.f. SLBCMN70S06B584B - PROPRIETA' 1/1	SEMINATIVO	
	39	129		SEMINATIVO	
	39	184		SEMIN IRRIG	
84	45	9	CARUSO MARIA n. a ACCADIA il 29/08/1958 c.f. CRSMRA58M69A015F - PROPRIETA' 2/6 GIAMPAOLO ANTONIETTA n. a FOGGIA il 27/10/1987 c.f. GMPNNT87R67D643M - PROPRIETA' 1/6 GIAMPAOLO GIOVANNI n. a FOGGIA il 05/09/1979 c.f. GMPGNN79P05D643K - PROPRIETA' 1/6 GIAMPAOLO LUIGI n. a FOGGIA il 08/06/1978 c.f. GMPLGU78H08D643K - PROPRIETA' 1/6 GIAMPAOLO RACHELE n. a FOGGIA il 28/07/1989 c.f. GMPRHL89L68D643F - PROPRIETA' 1/6	SEMIN IRRIG	
85	39	96	SILBA CLEMENTE n.a. CANDELA (FG) il 06/11/1970 c.f. SLBCMN70S06B584B - PROPRIETA' per 1/12 MORRONGIELLO ANNA n.a. CANDELA (FG) il 25/07/1950 c.f. MRRNNA50L65B584N - PROPRIETA' per 2/3 SILBA ROCCO n.a. CANDELA (FG) il 09/02/1975 c.f. SLBRCC75B09B584R - PROPRIETA' per 1/12 SILBA MARIA n.a. CANDELA (FG) il 10/08/1976 c.f. SLBMRA76M50B584R - PROPRIETA' per 1/12 SILBA GRAZIA n.a. CANDELA (FG) il 10/12/1966 c.f. SLBGRZ66T50B584E - PROPRIETA' per 1/12	SEMIN IRRIG	
86	39	30	STEFANIA GIUSEPPA n. a CAGNANO VARANO il 19/11/1954 c.f. STFGPP54S59B357X - PROPRIETA' 1000/1000 Sub. 2, 1	ENTE URBANO	
87	39	123	STEFANIA GIUSEPPA n. a CAGNANO VARANO il 19/11/1954 c.f. STFGPP54S59B357X - PROPRIETA' 1000/1000	SEMINATIVO	
88	39	31		SEMIN IRRIG	

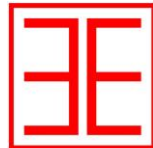
 ENERGY ENVIRONMENT ENGINEERING	NUOVO ELETTRODOTTO 150 kV "SE MELFI 380-SE VALLE"				Tekno Sigma
	Elenco beni preordinato all'asservimento				
	OGGETTO / SUBJECT				
	045.20.01.R10	04	Giu. 2023	13/15	
	TAG	REV	DATE	PAG / TOT	CLIENTE / CUSTOMER

DATI CATASTALI				
Num. Ditta	Foglio	Part.IIIa	Ditta Intestata	Qualità
	39	124	VISCILLO ANTONIETTA n. a LAVELLO il 20/03/1968 c.f. VSCNNT68C60E493T - PROPRIETA' 2/9 VISCILLO RICCARDO ANTONIO n. a LAVELLO il 10/06/1964 c.f. VSCR64H10E493J - PROPRIETA' 5/9 VISCILLO RICCARDO ANTONIO n. a LAVELLO il 10/06/1964 c.f. VSCR64H10E493J - PROPRIETA' 2/9	SEMIN IRRIG
89	39	32	QUAGLIA RAFFAELA n. a CANDELA il 11/06/1964 c.f. QGLRFL64H51B584Z - PROPRIETA' 1/1	ULIVETO
90	39	182	QUAGLIA RAFFAELA n. a CANDELA il 11/06/1964 c.f. QGLRFL64H51B584Z - PROPRIETA' 1/1 Sub. 2, 1	ENTE URBANO
91	39	187	DE MEO ANTONIETTA n. a FOGGIA il 11/06/1973 c.f. DMENNT73H51D643V - PROPRIETA' 2/15 Sub. 5, 4, 3, 2 DE MEO CARMELINA n. a CANDELA il 16/09/1965 c.f. DMECML65P56B584D - PROPRIETA' 2/15 Sub. 5, 4, 3, 2 DE MEO MARIA n. a CANDELA il 12/10/1968 c.f. DMECML65P56B584D - PROPRIETA' 2/15 Sub. 5, 4, 3, 2 DE MEO RAFFAELE n. a CANDELA il 09/02/1967 c.f. DMERFL67B09B584N - PROPRIETA' 2/15 Sub. 5, 4, 3, 2 DE MEO ROCCO GERARDO n. a CANDELA il 05/06/1970 c.f. DMERCG70H05B584E - PROPRIETA' 2/15 Sub. 5, 4, 3, 2 MORRONGIELLO LUCIA SANTA n. a CANDELA il 31/10/1943 c.f. MRRLSN43R71B584H - PROPRIETA' 1/3 Sub. 5, 4, 3, 2	ENTE URBANO
92	39	35	DE MEO ANTONIETTA n. a FOGGIA il 11/06/1973 c.f. DMENNT73H51D643V - PROPRIETA' 2/15 DE MEO CARMELINA n. a CANDELA il 16/09/1965 c.f. DMECML65P56B584D - PROPRIETA' 2/15 DE MEO MARIA n. a CANDELA il 12/10/1968 c.f. DMECML65P56B584D - PROPRIETA' 2/15 DE MEO RAFFAELE n. a CANDELA il 09/02/1967 c.f. DMERFL67B09B584N - PROPRIETA' 2/15 DE MEO ROCCO GERARDO n. a CANDELA il 05/06/1970 c.f. DMERCG70H05B584E - PROPRIETA' 2/15 MORRONGIELLO LUCIA SANTA n. a CANDELA il 31/10/1943 c.f. MRRLSN43R71B584H - PROPRIETA' 1/3	ULIVETO
93	39	183	IPPOLITO MARIA ANTONIETTA AGATA n. a ROCCHETTA SANT'ANTONIO il 05/02/1956 c.f. PPLMNT56B45H467S - PROPRIETA' 1/1	SEMIN IRRIG
94	39	12	SILBA CLEMENTE n. a CANDELA il 06/11/1970 c.f. SLBCMN70S06B584B - PROPRIETA' 1000/1000	SEMIN IRRIG
	39	36		ULIVETO
	39	62		SEMINATIVO
	39	63		SEMINATIVO
	39	78		SEMINATIVO
	39	79		SEMINATIVO
95	39	172	SILBA CLEMENTE n. a CANDELA il 06/11/1970 c.f. SLBCMN70S06B584B - PROPRIETA' 1000/1000 Sub. 3, 2, 1	ENTE URBANO
96	39	177	SANTORO CARMELA n. a CANDELA il 25/07/1962 c.f. SNTCML62L65B584L - NUDA PROPRIETA' 1/3 SANTORO GERARDO n. a CANDELA il 23/04/1959 c.f. SNTGRD59D23B584V - NUDA PROPRIETA' 1/3 SANTORO SALVATORE n. a CANDELA il 19/02/1956 c.f. SNTSVT56B19B584C - NUDA PROPRIETA' 1/3 SCARAMUZZO MARIA CONCETTA n. a CANDELA il 08/12/1927 c.f. SCRCMN27T48B584C - USUFRUTTO 1000/1000	SEMINATIVO
	39	179		ULIVETO
97	39	127	CALABRIA CARLA n. a ROMA il 21/02/1955 c.f. CLBCRL55B61H501D - PROPRIETA' 1/2 CALABRIA NICOLETTA n. a FIRENZE il 12/06/1952 c.f. CLBNLT52H52D612O - PROPRIETA' 1/2	SEMINATIVO
98	38	85		SEMINATIVO

 ENERGY ENVIRONMENT ENGINEERING	NUOVO ELETTRODOTTO 150 kV "SE MELFI 380-SE VALLE"				Tekno Sigma
	Elenco beni preordinato all'asservimento				
	OGGETTO / SUBJECT				
	045.20.01.R10	04	Giu. 2023	14/15	
TAG	REV	DATE	PAG / TOT	CLIENTE / CUSTOMER	

DATI CATASTALI				
Num. Ditta	Foglio	Part.IIIa	Ditta Intestata	Qualità
	39	70	CALABRIA NICOLETTA n.a. FIRENZE (FI) il 12/06/1952 c.f. CLBNLT52H52D612O - PROPRIETA' per 1/6 CALABRIA CARLA n.a. ROMA (RM) il 21/02/1955 c.f. CLBCRL55B61H501D - PROPRIETA' per 1/6 ANTINOZZI GIGLIOLA n.a. NAPOLI (NA) il 07/03/1932 c.f. NTNGLL32C47F839H - PROPRIETA' per 2/6 ANTINOZZI ANTONIO n.a. CANDELA (FG) il 14/10/1943 c.f. NTNNTN43R14B584E - PROPRIETA' per 2/6	SEMINATIVO
	39	198		SEMINATIVO
	39	204		SEMINATIVO
	39	201		SEMINATIVO
	39	200		SEMINATIVO
	39	199		SEMINATIVO
	39	203		SEMINATIVO
99	39	1	ANTINOZZI ENRICO n. a NAPOLI il 16/04/1968 c.f. NTNNRC68D16F839U - PROPRIETA' 4000/16000 ANTINOZZI MARIA CONCETTA n. a ROMA il 08/12/1936 c.f. NTNMR36T48H501T - PROPRIETA' 4/16 CALABRIA CARLA n. a ROMA il 21/02/1955 c.f. CLBCRL55B61H501D - PROPRIETA' 1/16 CALABRIA NICOLETTA n. a FIRENZE il 12/06/1952 c.f. CLBNLT52H52D612O - PROPRIETA' 1/16 D'ANGELO BIAGIO n. a NAPOLI il 05/12/1951 c.f. DNGBGI51T05F839S - PROPRIETA' 1000/1000 D'ANGELO ROBERTA n. a NAPOLI il 02/02/1954 c.f. DNGRRT54B42F839X - PROPRIETA' 1000/1000 SILBA CLEMENTE n. a CANDELA il 06/11/1970 c.f. SLBCMN70S06B584B - PROPRIETA' 2/16	SEMINATIVO
	39	5		PASCOLO
	39	6		PASCOLO
100	39	74	ANTINOZZI ENRICO n. a NAPOLI il 16/04/1968 c.f. NTNNRC68D16F839U - PROPRIETA' 2000/4000 D'ANGELO BIAGIO n. a NAPOLI il 05/12/1951 c.f. DNGBGI51T05F839S - PROPRIETA' 1000/1000 D'ANGELO ROBERTA n. a NAPOLI il 02/02/1954 c.f. DNGRRT54B42F839X - PROPRIETA' 1000/1000	PASCOLO
101	38	1	ANTINOZZI ENRICO n. a NAPOLI il 16/04/1968 c.f. NTNNRC68D16F839U - PROPRIETA' 2/12 ANTINOZZI MARIA CONCETTA n. a ROMA il 08/12/1936 c.f. NTNMR36T48H501T - PROPRIETA' 4/12 CALABRIA CARLA n. a ROMA il 21/02/1955 c.f. CLBCRL55B61H501D - PROPRIETA' 2/12 CALABRIA NICOLETTA n. a FIRENZE il 12/06/1952 c.f. CLBNLT52H52D612O - PROPRIETA' 2/12 D'ANGELO BIAGIO n. a NAPOLI il 05/12/1951 c.f. DNGBGI51T05F839S - PROPRIETA' 1000/1000 D'ANGELO ROBERTA n. a NAPOLI il 02/02/1954 c.f. DNGRRT54B42F839X - PROPRIETA' 1000/1000	SEMINATIVO
102	38	88	CALABRIA NICOLETTA n.a. FIRENZE (FI) il 12/06/1952 c.f. CLBNLT52H52D612O - PROPRIETA' per 4/12 CALABRIA CARLA n.a. ROMA (RM) il 21/02/1955 c.f. CLBCRL55B61H501D - PROPRIETA' per 4/12 ANTINOZZI GIGLIOLA n.a. NAPOLI (NA) il 07/03/1932 c.f. NTNGLL32C47F839H - PROPRIETA' per 2/12 ANTINOZZI ANTONIO n.a. CANDELA (FG) il 14/10/1943 c.f. NTNNTN43R14B584E - PROPRIETA' per 2/12	SEMINATIVO
Provincia FOGGIA - Comune di ASCOLI SATRIANO - Cod. Cat. A463				
103	103	123	CANCELLARO MARIA MADDALENA n. a SANT'AGATA DI PUGLIA il 22/01/1945 c.f. CNCMMD45A62I193C - PROPRIETA' 1000/1000	SEMINATIVO
104	103	7	CANCELLARO FRANCESCO n. a SANT'AGATA DI PUGLIA il 20/09/1941 c.f. CNCFNC41P20I193M - PROPRIETA' 1000/1000	SEMINATIVO
105	103	38	MAZZEO MICHELE n. a SANT'AGATA DI PUGLIA il 07/12/1964 c.f. MZZMHL64T07I193Y - PROPRIETA' 1000/1000	SEMINATIVO

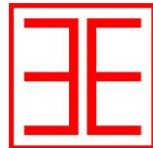
 ENERGY ENVIRONMENT ENGINEERING	NUOVO ELETTRODOTTO 150 kV "SE MELFI 380-SE VALLE"				Tekno Sigma
	Elenco beni preordinato all'asservimento				
	OGGETTO / SUBJECT				
	045.20.01.R10	04	Giu. 2023	15/15	
	TAG	REV	DATE	PAG / TOT	CLIENTE / CUSTOMER

DATI CATASTALI				
Num. Ditta	Foglio	Part.IIa	Ditta Intestata	Qualità
106	94	108	MONACO CARLO n. a SANT'AGATA DI PUGLIA il 21/10/1954 c.f. MNCCRL54R21I193E - PROPRIETA' 1/1	SEMINATIVO
107	94	111	DAUNIA ASCOLI S.R.L. c.f. 03661390710 - PROPRIETA' 1/1 Sub. 1	ENTE URBANO
108	94	120	T.E.R.NA. RETE ELETTRICA NAZIONALE S.P.A c.f. 05779661007 - PROPRIETA' 1/1	ENTE URBANO