

**PROGETTO PER L'OPERA DI CONNESSIONE
ALLA RETE MT DI IMPIANTO FOTOVOLTAICO
DELLA POTENZA NOMINALE PARI A
5000 kWp**

Sito nel Comune di **TORITTO (BA)**

Cod. Rintracciabilità 325677901

PROGETTO DEFINITIVO

DOCUMENTAZIONE TECNICA

Inquadramento Opere di ConneSSIONE MT: Base IGM

IDENTIFICAZIONE ELABORATO						
Livello prog.	Cod. Rintracciabilità	Cod. Elaborato	Fogli tavola	Nome file	Data	Scala
PD	325677901	TAV IE06	1	TAV_IE06_BA2102	Nov 2023	1:25000
REV	DATA	DESCRIZIONE		ESEGUITO	VERIFICATO	APPROVATO
01	27/11/23	RICHIESTA MODIFICHE / INTEGRAZIONI RICEVUTE DA E-DISTRIBUZIONE CON ED-07-11-2023-P5390921		Ing. M. Palazzo	Ing. S. Strazzella	Ing. S. Strazzella

PROGETTAZIONE

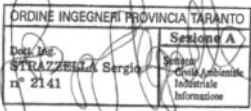

Ing. Sergio Strazzella

Ordine degli Ingegneri della Provincia di Taranto n. 2141

GESTORE RETE ELETTRICA

COMMITTENTE

SR TORITTO 01 S.R.L.

Viale degli Ulivi, snc
Montemesola (TA) - 74020

FIRMA PER BENESTARE

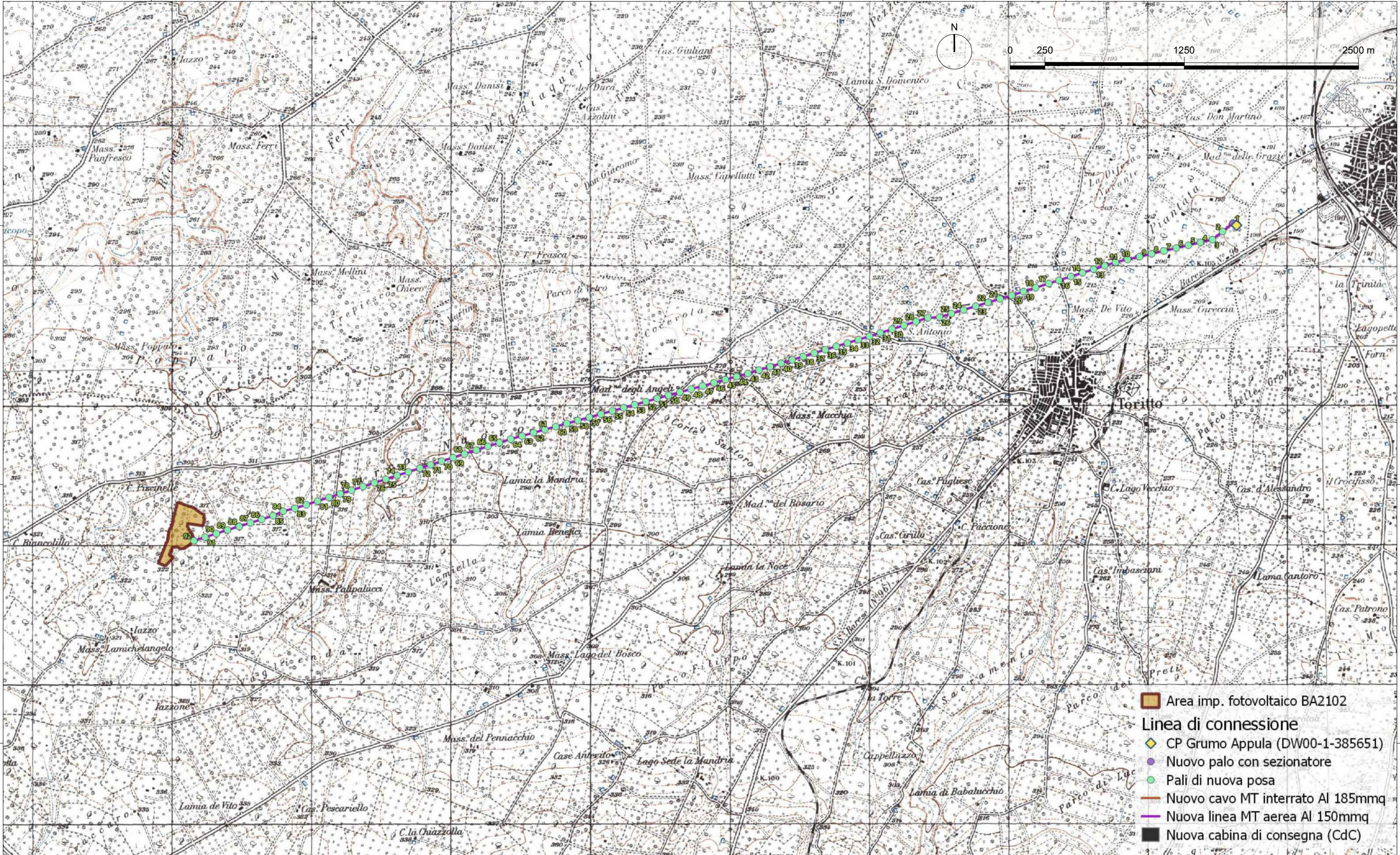

DISEGNATORE
Ing. Maurizio Palazzo
ORDINE INGEGNERI PROVINCIA TARANTO
SEZIONE A
Supervisore
Ing. Sergio Strazzella

TAVOLA
TAV_IE06_BA2102 - INQUADRAMENTO OPERE DI CONNESSIONE MT: BASE IGM
Progetto per la realizzazione di impianto fotovoltaico dalla potenza nominale pari a 5000 kWp

IMPRESA ESECUTRICE
Asepa Energy
Viale degli Ulivi SNC - Zona P.I.P.
74020 Montemesola (TA) - Italy
e-mail: info@asepaenergy.it
Sito internet: www.asepaenergy.it
Tel: 099 9646543
Fax: 099 9871151
CLIENTE
SR TORITTO 01 S.R.L.
Viale degli Ulivi, snc
74020 - Montemesola (TA)

FORMATO	FOGLIO	SCALA
A3	1 / 1	1:25000
REV.	DATA	
01	Novembre 2023	