



**COMMISSARIO di GOVERNO**  
*per il contrasto del dissesto idrogeologico nella regione Puglia*

Prot. 1124 del 7 GIU. 2023

Alla DITTA CATASTALE

**OGGETTO:** Piano Operativo “Ambiente” – “Interventi per la tutela del territorio e delle acque”. Secondo atto integrativo all’Accordo di programma MATTM – Regione Puglia finalizzato alla programmazione e al finanziamento di interventi urgenti e prioritari per la mitigazione del rischio idrogeologico (Piano Frane II). Intervento denominato: “Completamento mitigazione loc. Santa Lucia/Caserma Carabinieri” - Comune di Volturino (FG) – codice Rendis 16IR677/G1 – CUP I95B16000040002

**Notifica del decreto di occupazione anticipata d’urgenza, determinazione in via provvisoria dell’indennità di esproprio, avviso di esecuzione del decreto di occupazione d’urgenza n. 561 del 07.06.2023 (artt. 22 bis e 24 del DPR 327/2001 e successive modificazioni ed integrazioni).**

Con Decreto Commissariale n. 561 del 07.06.2023, emanato ai sensi dell’art. 22-bis del D.P.R. 327/01 e s.m.i, è stata disposta l’occupazione anticipata d’urgenza degli immobili da espropriare e occupare temporaneamente, occorrenti per l’esecuzione dell’opera in oggetto, nonché sono state urgentemente determinate in via provvisoria le relative indennità di esproprio e di occupazione temporanea.

Ciò premesso, si rende noto che il giorno **25.07.2023** e il giorno **26.07.2023**, il tecnico incaricato/delegato per l’espletamento delle procedure espropriative dalla Struttura Commissariale, procederà in contraddittorio con le ditte catastali oggetto di esproprio e di occupazione temporanea, alla compilazione dello stato di consistenza dei luoghi e all’immissione in possesso degli immobili in questione, che dovranno essere resi, per tale data, a cura del proprietario ovvero dell’occupante, liberi da persone e da cose. Si precisa che, in difetto, si procederà alla immediata esecuzione d’Ufficio per la occupazione d’urgenza, mediante immissione coattiva in possesso dell’immobile.

L’immissione in possesso e la compilazione dello stato di consistenza dei luoghi avrà luogo, per tutte le ditte catastali riportate nell’“ALLEGATO "A" al Decreto ex art. 22 bis”, secondo il seguente ordine:

- **Giorno 25.07.2023 alle ore 9:00 con prosieguo** - numero d’ordine dell’“ALLEGATO A al Decreto ex art. 22 bis” (prima colonna dell’“Allegato A”) 1-2-3-4-5-6-7;
- **Giorno 25.07.2023 alle ore 11:00 con prosieguo** - numero d’ordine dell’“ALLEGATO A al Decreto ex art. 22 bis” (prima colonna dell’“Allegato A”) 8-9-10-11-12-13-14-15;
- **Giorno 26.07.2023 alle ore 8:30 con prosieguo** - numero d’ordine dell’“ALLEGATO A al Decreto ex art. 22 bis” (prima colonna dell’“Allegato A”) 16-17-18-19-20-21;
- **Giorno 26.07.2023 alle ore 10:30 con prosieguo** - numero d’ordine dell’“ALLEGATO A al Decreto ex art. 22 bis” (prima colonna dell’“Allegato A”) 22-23-24 - 25-26-27-28;
- **Giorno 26.07.2023 alle ore 12:30 con prosieguo** - numero d’ordine dell’“ALLEGATO A al Decreto ex art. 22 bis” (prima colonna dell’“Allegato A”) 16-17-18-19-20-21;

Si avvertono altresì i proprietari degli immobili interessati dall’occupazione d’urgenza contenute nell’elenco “Stralcio del Particellare di Esproprio - Allegato A” del Decreto Commissariale n. 561 del 07.06.2023 che non presentandosi sul luogo dell’immobile indicato, nel giorno ed ora comunicati, personalmente o per mezzo di un proprio rappresentante munito di delega, si procederà ugualmente alla redazione del verbale di immissione in possesso e stato di consistenza dei luoghi con l’assistenza di due testimoni, la cui firma renderà valido il verbale stesso.

**Il Soggetto Attuatore**  
(Ing. Raffaele Sannicandro)





**COMMISSARIO di GOVERNO**  
*per il contrasto del dissesto idrogeologico nella regione Puglia*

Decreto n. 561 del - 7 GIU. 2023

**OGGETTO:** Realizzazione dei lavori di mitigazione del rischio idrogeologico nella Regione Puglia, previsti nel Piano Operativo “Ambiente” – “Interventi per la tutela del territorio e delle acque”. Secondo atto integrativo all’Accordo di programma MATTM – Regione Puglia finalizzato alla programmazione e al finanziamento di interventi urgenti e prioritari per la mitigazione del rischio idrogeologico (Piano Frane II). Intervento denominato: “Completamento mitigazione loc. Santa Lucia/Caserma Carabinieri” - Comune di Volturino (FG) – codice Rendis 16IR677/G1 – CUP I95B16000040002

**Determinazione dell’indennità provvisoria di espropriazione, Decreto di occupazione temporanea ai sensi dell’art. 49 del DPR 327/01 e Decreto di occupazione d’urgenza preordinata all’espropriazione ai sensi del combinato disposto di cui all’art. 22 bis del DPR 327/01 s.m.i. e all’art. 15 della L.R. 3/05 s.m.i.**

**IL SOGGETTO ATTUATORE**  
Direttore Generale A.S.S.E.T. Puglia  
**omissis**

**DECRETA**

**Articolo 1**

Le premesse e l’elenco “Allegato A al Decreto ex art. 22 bis” e l’“Allegato B – Planimetria” formano parte integrante e sostanziale del presente atto e si intendono integralmente richiamati, anche ai sensi e per gli effetti di quanto disposto dall’art. 3, L. n. 241/90 costituendone motivazione.

**Articolo 2**

E’ disposta, in favore della Struttura del Commissario di Governo per il contrasto del dissesto idrogeologico nella Regione Puglia, l’occupazione di cui all’art. 22-bis del D.P.R. 08/6/2001 n. 327 (T.U. Espropriazione per p.u.) preordinata all’esproprio, con decorrenza dalla data di effettiva immissione in possesso da effettuarsi nelle forme di cui all’art. 24 D.P.R. 08/6/2001 n. 327, relativa agli immobili ubicati nel territorio comunale di Volturino (FG) di proprietà delle ditte rinvenienti dal suddetto particellare di esproprio e nuovamente riportate nel documento denominato “Allegato A al Decreto ex art. 22 bis”, contraddistinto dalla dicitura “Allegato A” e ritualmente notificato unitamente al presente decreto e che, per l’effetto, forma parte integrante e sostanziale del presente atto. L’esecuzione del presente provvedimento deve aver luogo nel termine di cui all’art.22-bis, comma 4, D.P.R. n.327/01.

**Articolo 3**

E’ altresì disposta, in favore della Struttura del Commissario di Governo per il contrasto del dissesto idrogeologico nella Regione Puglia, l’occupazione temporanea non preordinata all’esproprio di cui all’art. 49 del D.P.R. 327/2001 per una durata di mesi 12 (dodici) con decorrenza dalla data di effettiva immissione in possesso da effettuarsi nelle forme di cui all’art. 24 del D.P.R. 08/06/2021 n. 327, relativa agli immobili ubicati nel territorio comunale di Volturino (FG) di proprietà delle ditte rinvenienti dal suddetto particellare di esproprio e nuovamente riportate nel documento denominato “Allegato A al Decreto ex art. 22 bis”, contraddistinto dalla dicitura “Allegato A” e ritualmente notificato unitamente al presente decreto e che, per l’effetto, forma parte integrante e sostanziale del presente atto. Al termine della durata dell’occupazione temporanea di aree non soggette ad esproprio, si procederà al ripristino dello stato dei luoghi con conseguente loro riconsegna ai legittimi proprietari.



## **COMMISSARIO di GOVERNO**

### ***per il contrasto del dissesto idrogeologico nella regione Puglia***

#### **Articolo 4**

Sono determinate in via provvisoria ed urgente le indennità da offrire *pro quota* ai proprietari catastali degli immobili, individuati nel Piano Particellare *de quo* e nuovamente riepilogati nel suddetto "Allegato A", fatta salva l'eventuale rideterminazione di somme in considerazione di quanto disciplinato dall'art.22-bis, comma 1, del D.P.R. n.327/01.

#### **Articolo 5**

Per il periodo intercorrente tra la data di immissione in possesso e la corresponsione dell'indennità di espropriazione, è dovuta l'indennità di occupazione temporanea da calcolare ai sensi dell'art. 50 comma 1 del D.P.R. 327/01 pari, per ogni anno, ad un dodicesimo della indennità d'esproprio e, per ogni mese o frazione di mese, ad un dodicesimo di quella annua.

#### **Articolo 6**

I proprietari catastali, entro trenta giorni (art.22-bis, comma 1, T.U. Espropriazione per p.u.) dalla data di immissione in possesso, comunicheranno il loro eventuale assenso in ordine alla determinazione delle indennità di cui sopra ovvero osservazioni critiche circa il quantum corredate di eventuale documentazione probatoria, fatta salva in ogni caso la facoltà di cui all'art. 21 del DPR n. 327/01. Ai sensi dell'art. 15 comma 3 della L.R. 3/05, il pagamento dell'indennità di esproprio, urgentemente determinata ai sensi dell'art. 22 bis del DPR 327/01, ove condivisa, è subordinato all'acquisizione d'inesistenza di diritti di terzi sul bene espropriato attestata dal proprietario.

#### **Articolo 7**

Al proprietario che abbia condiviso la determinazione dell'indennità è riconosciuto un acconto nella misura dell'80%, previa autocertificazione attestante la piena e libera proprietà del bene, con le modalità di cui all'art. 20, comma 6, T.U. Espropriazione per p.u.. e l'esibizione dei titoli edilizi che dimostrino la legittimità delle opere di "soprassuolo" realizzate.

#### **Articolo 8**

Successivamente al perfezionamento del procedimento notificatorio, da aversi nelle forme contemplate dall'art. 14, comma 1, della Legge Regionale n. 3/2005 e *ss.mm.ii.*, nel caso di comportamento silente posto in essere dal proprietario, ogni somma dovuta per titoli e causali in parola sarà depositata presso il Ministero delle Economie e Finanze – Ragioneria dello Stato di Bari.

#### **Articolo 9**

Ai fini dell'esecuzione del presente provvedimento, la stesura degli stati di consistenza e la redazione dei verbali di immissione in possesso avrà luogo a cura del R.U.P. in carica e/o del tecnico incaricato/delegato di curare le procedure espropriative nelle forme di cui all'art. 24, T.U. Espropriazione per p.u..

#### **Articolo 10**

Il presente decreto perde efficacia qualora non venga emanato il decreto di esproprio nel termine di cui all'art. 13 T.U. Espropriazione per p.u..

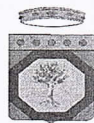

**COMMISSARIO di GOVERNO**  
*per il contrasto del dissesto idrogeologico nella regione Puglia*

**Articolo 11**

Il proprietario, ai sensi dell'art. 32 comma 3 del D.P.R. 327/01, può asportare, a sue spese, i materiali e tutto ciò che può essere tolto dal suolo senza pregiudizio dell'opera da realizzare.

**Articolo 12**

Il presente provvedimento viene redatto in forma integrale e "per estratto", con parti oscurate non necessarie ai fini della c.d. pubblicità legale, nel rispetto della tutela alla riservatezza, ed altresì in osservanza di quanto dispone il D.lgs n.196/03 e ss.mm.ii. in materia di protezione dei dati personali.

**Articolo 13**

Ai fini fiscali e laddove applicabili, valgono le regole in tema di regime fiscale contemplate dall'art. 35, D.P.R. n. 327/01.

Avverso il presente provvedimento è ammesso ricorso giurisdizionale presso il giudice ordinario per ciò che concerne il *quantum* indennitario (art. 54 D.P.R. 327/2001) ovvero innanzi al TAR competente per territorio entro 60 (sessanta) giorni dalla notifica del presente provvedimento ovvero ancora, e nel pieno rispetto dei criteri di alternanza, ricorso Straordinario al Presidente della Repubblica entro 120 (centoventi) giorni dalla notifica dello stesso.

Il Responsabile della procedura espropriativa  
Ing. Giuseppe Laraja

**Il Soggetto Attuatore**  
(Ing. Raffaele Sannicandro)

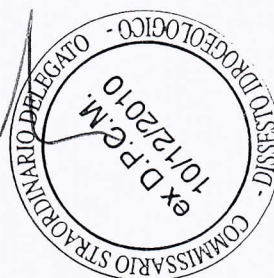



**COMMISSARIO di GOVERNO**  
*per il contrasto del dissesto idrogeologico nella regione Puglia*

**"Allegato A al Decreto ex art. 22 bis" - 1/2**

**Comune di: Volturino (FG) - Cod. Intervento 16IR677/G1**

NUMERO D'ORDINE	Catasto Terreni	Diritti e oneri reali	Comune	Foglio	Particella	Area da espropriare MQ.	Valore di mercato Euro/mq	Totale Indennità EURO
	NOMINATIVO (luogo e data di nascita, C.F. e indirizzo completo di residenza)							
1	Sig. <b>LEPORE FERDINANDO</b> ...omissis... C.F.: ...omissis... Residenza: ...omissis...	Proprietà 1/2	Volturino	20	21	1 455	2,50	3 637,50
	Sig. <b>LEPORE FRANCO</b> ...omissis... C.F.: ...omissis... Residenza: ...omissis...	Proprietà 1/2						
2	Sig.ra <b>CERRO MARIETTA FU DONATO</b> ...omissis... C.F.: ...omissis... Residenza: ...omissis...	Proprietà 1000/1000	Volturino	20	22	725	2,50	1 812,50
3	Sig. <b>LEPORE FERDINANDO</b> ...omissis... C.F.: ...omissis... Residenza: ...omissis...	Proprietà 1/2	Volturino	20	44	680	2,50	1 700,00
	Sig. <b>LEPORE FRANCO</b> ...omissis... C.F.: ...omissis... Residenza: ...omissis...	Proprietà 1/2						
4	Sig.ra <b>VARANELLI DIANA</b> ...omissis... C.F.: ...omissis... Residenza: ...omissis...	Proprietà 1000/1000	Volturino	20	45	210	2,50	525,00

REPUBBLICA  
ITALIANA



REGIONE  
PUGLIA



**COMMISSARIO di GOVERNO**

*per il contrasto del dissesto idrogeologico nella regione Puglia*

**"Allegato A al Decreto ex art. 22 bis" - 1/2**

Comune di: Volturino (FG) - Cod. Intervento 16IR677/G1		Diritti e oneri reali	Comune	Foglio	Particella	Area da espropriare MQ.	Valore di mercato Euro/mq	Totale Indennità EURO
NUMERO D'ORDINE	Catasto Terreni NOMINATIVO (luogo e data di nascita, C.F. e indirizzo completo di residenza)							
5	<b>Sig. LEPORE FERDINANDO</b> ...omissis... C.F.: ...omissis... Residenza: ...omissis...	Proprietà 1000/1000	Volturino	20	46	3 965	2,50	9 912,50
6	<b>Sig. LEPORE FERDINANDO</b> ...omissis... C.F.: ...omissis... Residenza: ...omissis...	Proprietà 1000/1000	Volturino	20	47	1 790	2,50	4 475,00
7	<b>Sig. MUCCIACITO GIOVANNI</b> ...omissis... C.F.: ...omissis... Residenza: ...omissis...	Proprietà 1/2	Volturino	20	48	930	2,50	2 325,00
	<b>Sig. MUCCIACITO GIUSEPPE</b> ...omissis... C.F.: ...omissis... Residenza: ...omissis...	Proprietà 1/2						
8	<b>Sig.ra MAZZIOTTI LUCIA</b> ...omissis... C.F.: ...omissis... Residenza: ...omissis...	Proprietà 1000/1000	Volturino	20	58	10	5,00	50,00

REPUBBLICA  
ITALIANA



REGIONE  
PUGLIA



**COMMISSARIO di GOVERNO**  
*per il contrasto del dissesto idrogeologico nella regione Puglia*

**"Allegato A al Decreto ex art. 22 bis" - 1/2**

**Comune di: Volturino (FG) - Cod. Intervento 16IR677/G1**

NUMERO D'ORDINE	Catasto Terreni	Diritti e oneri reali	Comune	Foglio	Particella	Area da espropriare MQ.	Valore di mercato Euro/mq	Totale Indennità EURO
	NOMINATIVO (luogo e data di nascita, C.F. e indirizzo completo di residenza)							
9	<b>Sig.ra VARANELLI DIANA</b> ...omissis... C.F.: ...omissis... Residenza: ...omissis...	Proprietà 1000/1000	Volturino	20	233	120	2,50	300,00
10	<b>Sig.ra SILVESTRO ANTONELLA MARIA CATERINA</b> ...omissis... C.F.: ...omissis... Residenza: ...omissis...	Proprietà 2/9	Volturino	20	302	1 660	2,50	4 150,00
	<b>Sig. SILVESTRO GIOVANNI</b> ...omissis... C.F.: ...omissis... Residenza: ...omissis...	Proprietà 2/9						
	<b>Sig. SILVESTRO GIUSEPPE</b> ...omissis... C.F.: ...omissis... Residenza: ...omissis...	Proprietà 3/9						
	<b>Sig. SILVESTRO LUIGI</b> ...omissis... C.F.: ...omissis... Residenza: ...omissis...	Proprietà 2/9						

REPUBBLICA  
ITALIANA



REGIONE  
PUGLIA



**COMMISSARIO di GOVERNO**

*per il contrasto del dissesto idrogeologico nella regione Puglia*

**"Allegato A al Decreto ex art. 22 bis" - 1/2**

Comune di: Volturino (FG) - Cod. Intervento 16IR677/G1		Diritti e oneri reali	Comune	Foglio	Particella	Area da espropriare MQ.	Valore di mercato Euro/mq	Totale Indennità EURO
NUMERO D'ORDINE	Catasto Terreni NOMINATIVO (luogo e data di nascita, C.F. e indirizzo completo di residenza)							
11	<b>Sig.ra SILVESTRO ANTONELLA MARIA CATERINA</b> ...omissis... C.F.: ...omissis... Residenza: ...omissis...	Proprietà 2/9	Volturino	20	303	1 540	2,50	3 850,00
	<b>Sig. SILVESTRO GIOVANNI</b> ...omissis... C.F.: ...omissis... Residenza: ...omissis...	Proprietà 2/9						
	<b>Sig. SILVESTRO GIUSEPPE</b> ...omissis... C.F.: ...omissis... Residenza: ...omissis...	Proprietà 3/9						
	<b>Sig. SILVESTRO LUIGI</b> ...omissis... C.F.: ...omissis... Residenza: ...omissis...	Proprietà 2/9						
12	<b>Sig. MUCCIACITO GIOVANNI</b> ...omissis... C.F.: ...omissis... Residenza: ...omissis...	Proprietà 1/2	Volturino	20	304	960	2,50	2 400,00
	<b>Sig. MUCCIACITO GIUSEPPE</b> ...omissis... C.F.: ...omissis... Residenza: ...omissis...	Proprietà 1/2						

REPUBBLICA  
ITALIANA



REGIONE  
PUGLIA



**COMMISSARIO di GOVERNO**  
*per il contrasto del dissesto idrogeologico nella regione Puglia*

**"Allegato A al Decreto ex art. 22 bis" - 1/2**

Comune di: Volturino (FG) - Cod. Intervento 16IR677/G1		Diritti e oneri reali	Comune	Foglio	Particella	Area da espropriare MQ.	Valore di mercato Euro/mq	Totale Indennità EURO
NUMERO D'ORDINE	Catasto Terreni NOMINATIVO (luogo e data di nascita, C.F. e indirizzo completo di residenza)							
13	<b>Sig.ra BRUNO EVA</b> ...omissis... C.F.: ...omissis... Residenza: ...omissis...	Proprietà 1/4	Volturino	20	305	1 040	2,50	2 600,00
	<b>Sig.ra D'ARIANO TERESA</b> ...omissis... C.F.: ...omissis... Residenza: ...omissis...	Proprietà 1/4						
	<b>Sig. MUCCIACITO GIOVANNI</b> ...omissis... C.F.: ...omissis... Residenza: ...omissis...	Proprietà 1/4						
	<b>Sig. MUCCIATO GIUSEPPE</b> ...omissis... C.F.: ...omissis... Residenza: ...omissis...	Proprietà 1/4						
14	<b>Sig.ra MAZZIOTTI LUCIA</b> ...omissis... C.F.: ...omissis... Residenza: ...omissis...	Proprietà 1000/1000	Volturino	20	365	610	5,00	3 050,00

REPUBBLICA  
ITALIANA



REGIONE  
PUGLIA



**COMMISSARIO di GOVERNO**

*per il contrasto del dissesto idrogeologico nella regione Puglia*

**"Allegato A al Decreto ex art. 22 bis" - 1/2**

Comune di: Volturino (FG) - Cod. Intervento 16IR677/G1		Diritti e oneri reali	Comune	Foglio	Particella	Area da espropriare MQ.	Valore di mercato Euro/mq	Totale Indennità EURO
NUMERO D'ORDINE	Catasto Terreni NOMINATIVO (luogo e data di nascita, C.F. e indirizzo completo di residenza)							
15	<b>Sig.ra IORIO ANTONIETTA</b> ...omissis... C.F.: ...omissis... Residenza: ...omissis...	Proprietà 2/18	Volturino	20	549	950	2,50	2 375,00
	<b>Sig. IORIO GABRIELE</b> ...omissis... C.F.: ...omissis... Residenza: ...omissis...	Proprietà 2/18						
	<b>Sig. IORIO GIUSEPPE</b> ...omissis... C.F.: ...omissis... Residenza: ...omissis...	Proprietà 2/18						
	<b>Sig.ra IORIO MARIA ROSARIA</b> ...omissis... C.F.: ...omissis... Residenza: ...omissis...	Proprietà 2/18						
	<b>Sig.ra IORIO SILVIA</b> ...omissis... C.F.: ...omissis... Residenza: ...omissis...	Proprietà 2/18						
	<b>Sig.ra IORIO STELLA KATIA</b> ...omissis... C.F.: ...omissis... Residenza: ...omissis...	Proprietà 2/18						

REPUBBLICA  
ITALIANA



REGIONE  
PUGLIA



**COMMISSARIO di GOVERNO**

*per il contrasto del dissesto idrogeologico nella regione Puglia*

**"Allegato A al Decreto ex art. 22 bis" - 1/2**

Comune di: Volturino (FG) - Cod. Intervento 16IR677/G1		Diritti e oneri reali	Comune	Foglio	Particella	Area da espropriare MQ.	Valore di mercato Euro/mq	Totale Indennità EURO
NUMERO D'ORDINE	Catasto Terreni NOMINATIVO (luogo e data di nascita, C.F. e indirizzo completo di residenza)							
	<b>Sig. QUICI MICHELE</b> ...omissis... C.F.: ...omissis... Residenza: ...omissis...	Proprietà 3/18						
16	<b>Sig.ra DI VIETRI MARIA ANTONIETA</b> ...omissis... C.F.: ...omissis... Residenza: ...omissis...	Proprietà 1/4	Volturino	20	553	220	2,50	550,00
	<b>Sig. DI VIETRI MIGUEL</b> ...omissis... C.F.: ...omissis... Residenza: ...omissis...	Proprietà 1/4						
	<b>Sig.ra MANNA LUCIA</b> ...omissis... C.F.: ...omissis... Residenza: ...omissis...	Proprietà 2/4						
17	<b>Sig.ra MAZZIOTTI LUCIA</b> ...omissis... C.F.: ...omissis... Residenza: ...omissis...	Proprietà 1000/1000	Volturino	20	563	3 780	5,00	18 900,00

REPUBBLICA  
ITALIANA



REGIONE  
PUGLIA



**COMMISSARIO di GOVERNO**  
*per il contrasto del dissesto idrogeologico nella regione Puglia*

**"Allegato A al Decreto ex art. 22 bis" - 1/2**

**Comune di: Volturino (FG) - Cod. Intervento 16IR677/G1**

NUMERO D'ORDINE	Catasto Terreni	Diritti e oneri reali	Comune	Foglio	Particella	Area da espropriare MQ.	Valore di mercato Euro/mq	Totale Indennità EURO
	NOMINATIVO (luogo e data di nascita, C.F. e indirizzo completo di residenza)							
18	<b>Sig.ra CANNIZZO MARIA PASQUALA</b> ...omissis... C.F.: ...omissis... Residenza: ...omissis...	Proprietà 2/4	Volturino	28	26	485	2,50	1 212,50
	<b>Sig. LEPORE GIACOMO</b> ...omissis... C.F.: ...omissis... Residenza: ...omissis...	Proprietà 1/4						
	<b>Sig. LEPORE VINCENZO</b> ...omissis... C.F.: ...omissis... Residenza: ...omissis...	Proprietà 1/4						

REPUBBLICA  
ITALIANA



REGIONE  
PUGLIA



## COMMISSARIO di GOVERNO

per il contrasto del dissesto idrogeologico nella regione Puglia

### "Allegato A al Decreto ex art. 22 bis" - 1/2

Comune di: Volturino (FG) - Cod. Intervento 16IR677/G1		Diritti e oneri reali	Comune	Foglio	Particella	Area da espropriare MQ.	Valore di mercato Euro/mq	Totale Indennità EURO
NUMERO D'ORDINE	Catasto Terreni NOMINATIVO (luogo e data di nascita, C.F. e indirizzo completo di residenza)							
19	<b>Sig.ra TOTARO MARIA ORAZIA</b> ...omissis... C.F.: ...omissis... Residenza: ...omissis...	Proprietà 3/12	Volturino	28	37	710	2,50	1 775,00
	<b>Sig. TOTARO MICHELE ANTONIO</b> ...omissis... C.F.: ...omissis... Residenza: ...omissis...	Proprietà 3/12						
	<b>Sig.ra CODIRENZI LUCIA</b> ...omissis... C.F.: ...omissis... Residenza: ...omissis...	Proprietà 1/4						
	<b>Sig.ra CODIRENZI ORAZIA</b> ...omissis... C.F.: ...omissis... Residenza: ...omissis...	Proprietà 1/4						
20	<b>Sig.ra FRANCIOSA ROSA</b> ...omissis... C.F.: ...omissis... Residenza: ...omissis...	Proprietà 1/2	Volturino	28	38	310	2,50	775,00
	<b>Sig.ra FRANCIOSA LUCIA</b> ...omissis... C.F.: ...omissis... Residenza: ...omissis...	Proprietà 1/2						



**COMMISSARIO di GOVERNO**

*per il contrasto del dissesto idrogeologico nella regione Puglia*

**"Allegato A al Decreto ex art. 22 bis" - 1/2**

Comune di: Volturino (FG) - Cod. Intervento 16IR677/G1		Diritti e oneri reali	Comune	Foglio	Particella	Area da espropriare MQ.	Valore di mercato Euro/mq	Totale Indennità EURO
NUMERO D'ORDINE	Catasto Terreni NOMINATIVO (luogo e data di nascita, C.F. e indirizzo completo di residenza)							
21	<b>Sig. POLISENA ANTONIO</b> ...omissis... C.F.: ...omissis... Residenza: ...omissis...	Proprietà 1/2	Volturino	28	56	80	5,00	400,00
	<b>Sig. POLISENA FRANCESCO</b> ...omissis... C.F.: ...omissis... Residenza: ...omissis...	Proprietà 1/2						
22	<b>Sig.ra POSTIGLIONE MARIA GIUSEPPA</b> ...omissis... C.F.: ...omissis... Residenza: ...omissis...	Proprietà 1000/1000	Volturino	28	57	115	2,50	287,50
23	<b>Sig. ALBANO TOMMASO</b> ...omissis... C.F.: ...omissis... Residenza: ...omissis...	Proprietà 1/2	Volturino	28	308	840	2,50	2 100,00
	<b>Sig.ra LISCIO ELISABETTA</b> ...omissis... C.F.: ...omissis... Residenza: ...omissis...	Proprietà 1/2						
24	<b>Sig. ALBANO GIACOMO</b> ...omissis... C.F.: ...omissis... Residenza: ...omissis...	Proprietà 1000/1000	Volturino	28	309	225	2,50	562,50

REPUBBLICA  
ITALIANA



REGIONE  
PUGLIA



## COMMISSARIO di GOVERNO

per il contrasto del dissesto idrogeologico nella regione Puglia

### "Allegato A al Decreto ex art. 22 bis" - 1/2

#### Comune di: Volturino (FG) - Cod. Intervento 16IR677/G1

NUMERO D'ORDINE	Catasto Terreni	Diritti e oneri reali	Comune	Foglio	Particella	Area da espropriare MQ.	Valore di mercato Euro/mq	Totale Indennità EURO
	NOMINATIVO (luogo e data di nascita, C.F. e indirizzo completo di residenza)							
25	<b>Sig.ra ALBANO CARMELA</b> ...omissis... C.F.: ...omissis... Residenza: ...omissis...	Proprietà 1000/1000	Volturino	28	311	610	2,50	1 525,00
26	<b>Sig. SAVINO ANTONIO</b> ...omissis... C.F.: ...omissis... Residenza: ...omissis...	Proprietà 1000/1000	Volturino	28	411	465	2,50	1 162,50
27	<b>Sig. ALBANO ANTONIO</b> ...omissis... C.F.: ...omissis... Residenza: ...omissis...	Proprietà 1000/1000	Volturino	28	474	15	2,50	37,50
28	<b>Sig. ALBANO ANTONIO</b> ...omissis... C.F.: ...omissis... Residenza: ...omissis...	Proprietà 1000/1000	Volturino	28	485	100	2,50	250,00
29	<b>Sig. ALBANO MARIO</b> ...omissis... C.F.: ...omissis... Residenza: ...omissis...	Proprietà 1000/1000	Volturino	28	612	145	2,50	362,50

REPUBBLICA  
ITALIANA



REGIONE  
PUGLIA



## COMMISSARIO di GOVERNO

per il contrasto del dissesto idrogeologico nella regione Puglia

"Allegato A al Decreto ex art. 22 bis" - 1/2

**Comune di: Volturino (FG) - Cod. Intervento 16IR677/G1**

NUMERO D'ORDINE	Catasto Terreni	Diritti e oneri reali	Comune	Foglio	Particella	Area da espropriare MQ.	Valore di mercato Euro/mq	Totale Indennità EURO
	NOMINATIVO (luogo e data di nascita, C.F. e indirizzo completo di residenza)							
30	<b>Sig. ALBANO PASQUALE</b> ...omissis... C.F.: ...omissis... Residenza: ...omissis...	Proprietà 1000/1000	Volturino	28	613	215	2,50	537,50
31	<b>Spett.le ISTITUTO DIOCESIANO PER IL SOSTENTAMENTO DEL CLERO LUCERA-TROIA</b> ...omissis... C.F.: ...omissis... Residenza: ...omissis...	Proprietà 1000/1000	Volturino	28	638	1 050	2,50	2 625,00
32	<b>Sig.ra ALBANO CARMELA</b> ...omissis... C.F.: ...omissis... Residenza: ...omissis...	Proprietà 1000/1000	Volturino	28	817	60	2,50	150,00
33	<b>Sig.ra ALBANO CARMELA</b> ...omissis... C.F.: ...omissis... Residenza: ...omissis...	Proprietà 1000/1000	Volturino	28	819	85	2,50	212,50



**COMMISSARIO di GOVERNO**  
per il contrasto del dissesto idrogeologico nella regione Puglia

**"Allegato A al Decreto ex art. 22 bis " 2/2**

**Comune di: Volturino (FG) - Cod. Intervento 16IR677/G1**

NUMERO D'ORDINE	Catasto Terreni	Diritti e oneri reali	Comune	Foglio	Particella	Area da Occupare MQ.	Valore di mercato Euro/mq	Totale Indennità EURO
	NOMINATIVO (luogo e data di nascita, C.F. e indirizzo completo di residenza)							
25	<b>Sig.ra ALBANO CARMELA</b> ...omissis... C.F.: ...omissis... Residenza: ...omissis...	Proprietà 1000/1000	Volturino	28	311	25	2,50	5,21
29	<b>Sig. ALBANO MARIO</b> ...omissis... C.F.: ...omissis... Residenza: ...omissis...	Proprietà 1000/1000	Volturino	28	612	260	2,50	54,17
30	<b>Sig. ALBANO PASQUALE</b> ...omissis... C.F.: ...omissis... Residenza: ...omissis...	Proprietà 1000/1000	Volturino	28	613	190	2,50	39,58
32	<b>Sig.ra ALBANO CARMELA</b> ...omissis... C.F.: ...omissis... Residenza: ...omissis...	Proprietà 1000/1000	Volturino	28	817	400	2,50	83,33
34	<b>Sig.ra ALBANO ANNA MARIA</b> ...omissis... C.F.: ...omissis... Residenza: ...omissis...	Proprietà 1000/1000	Volturino	28	818	420	2,50	87,50
33	<b>Sig.ra ALBANO CARMELA</b> ...omissis... C.F.: ...omissis... Residenza: ...omissis...	Proprietà 1000/1000	Volturino	28	819	13	2,50	2,71
35	<b>Sig.ra ALBANO ANNA MARIA</b> ...omissis... C.F.: ...omissis... Residenza: ...omissis...	Proprietà 1000/1000	Volturino	28	820	70	2,50	14,58

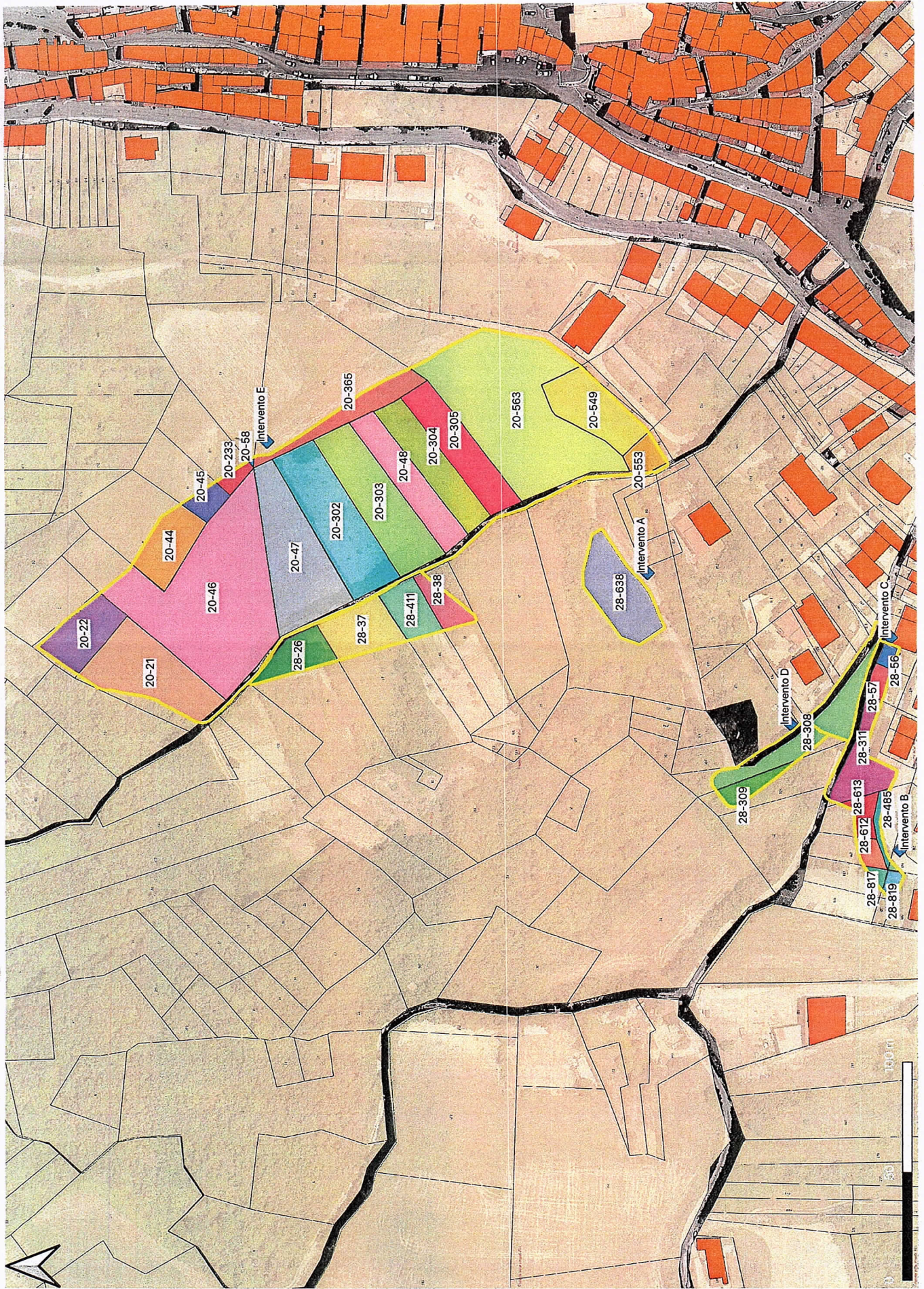

"Allegato B" - Planimetria 1/2

*[Handwritten signature]*

