

LEGENDA

- AREE DI IMPIANTO FV
- CAVIDOTTO INTERRATO - LINEA MT
- DIRITTI DA ACQUISIRE
- SERVITÙ COATTIVA DI CAVIDOTTO
- CONCESSIONE SERVITÙ DI CAVIDOTTO

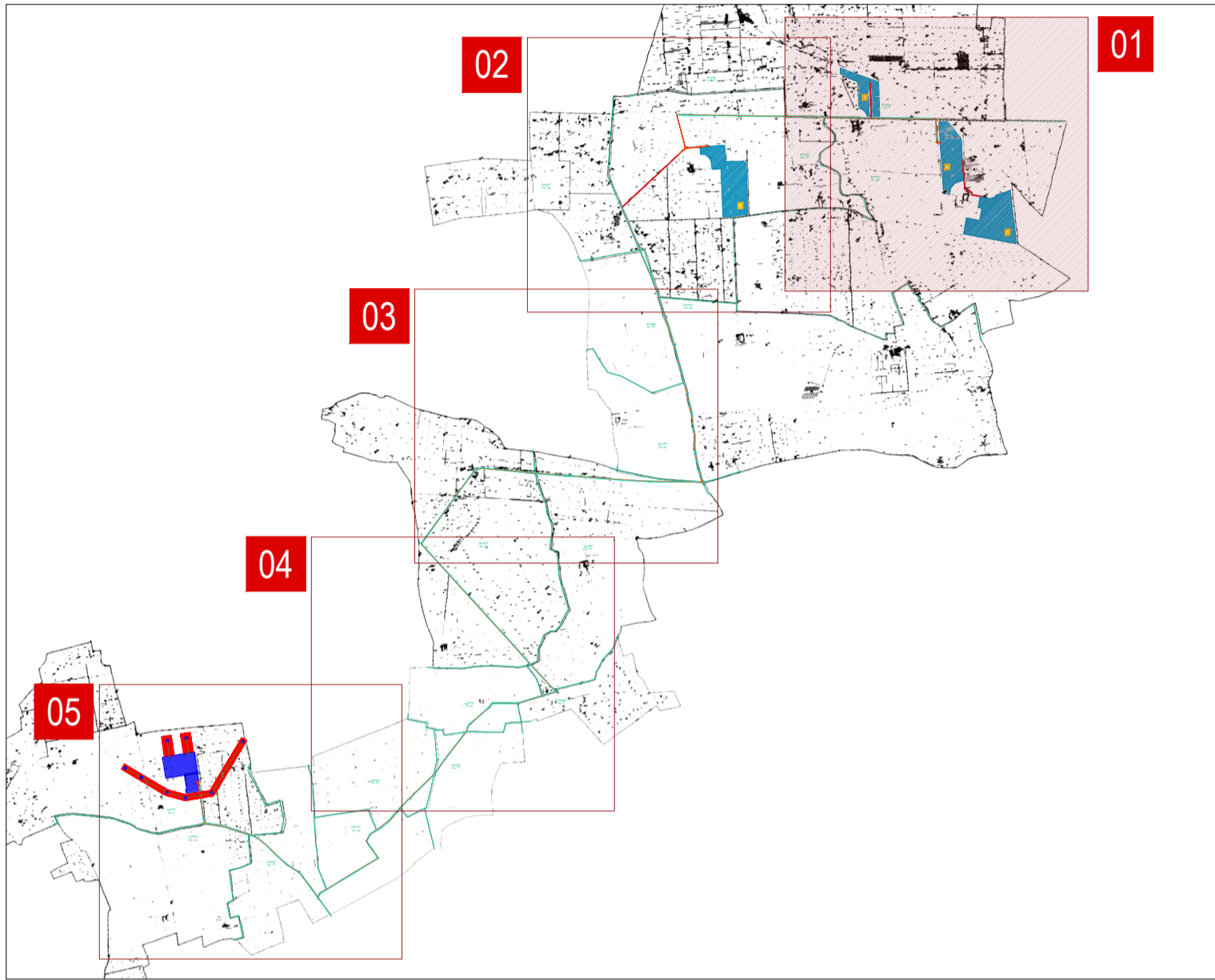

REGIONE PUGLIA  
Comuni di Brindisi e Latiano (BR)



PROGETTO DEFINITIVO ADEGUATO ALLE PRESCRIZIONI  
FORMULATE IN CONFERENZA DEI SERVIZI  
PROGETTO RELATIVO ALLA COSTRUZIONE ED ESERCIZIO DI UN IMPIANTO  
AGROVOLTAICO AVENTE POTENZA IN IMMISSIONE PARI A 30,00 MW E POTENZA  
MODULI PARI A 33,80 MWP CON RELATIVO COLLEGAMENTO ALLA RETE  
ELETTRICA - IMPIANTO AEPV24 UBICATO IN AGRO DEL COMUNE  
DI BRINDISI, LOCALITA' MASSERIA MASCAVA

PROPONENTE PROGETTAZIONE

SOLAR ENERGY AEPV24 s.r.l.

EolPower  
Investments

Sede Legale: Via Sebastian Altmann, 9 Bolzano (BZ)  
C.F./P.IVA 03274680218

EOLPOWER INVESTMENTS S.R.L.  
Via G. Marconi, 15 - 80125 Napoli (NA) | P.IVA - C.F. 06960031216  
Tel. 0814243089 | info@eolpowerinvestments.it



ELABORATO PIANO PARTICELLARE CODICE ELABORATO

SCALA 1:5.000 E3G04Y4 EG\_22

FOGLIO 1/6

01 17/03/2026	REVISIONE AU	EOLPOWER INVESTMENTS S.R.L.	SOLAR ENERGY AEPV24 S.R.L.	SOLAR ENERGY AEPV24 S.R.L.
00 09/01/2026	REVISIONE AU	EOLPOWER INVESTMENTS S.R.L.	SOLAR ENERGY AEPV24 S.R.L.	SOLAR ENERGY AEPV24 S.R.L.
REV. DATA	DESCRIZIONE REVISIONE	REDATTO	VERIFICA	APPROVATO

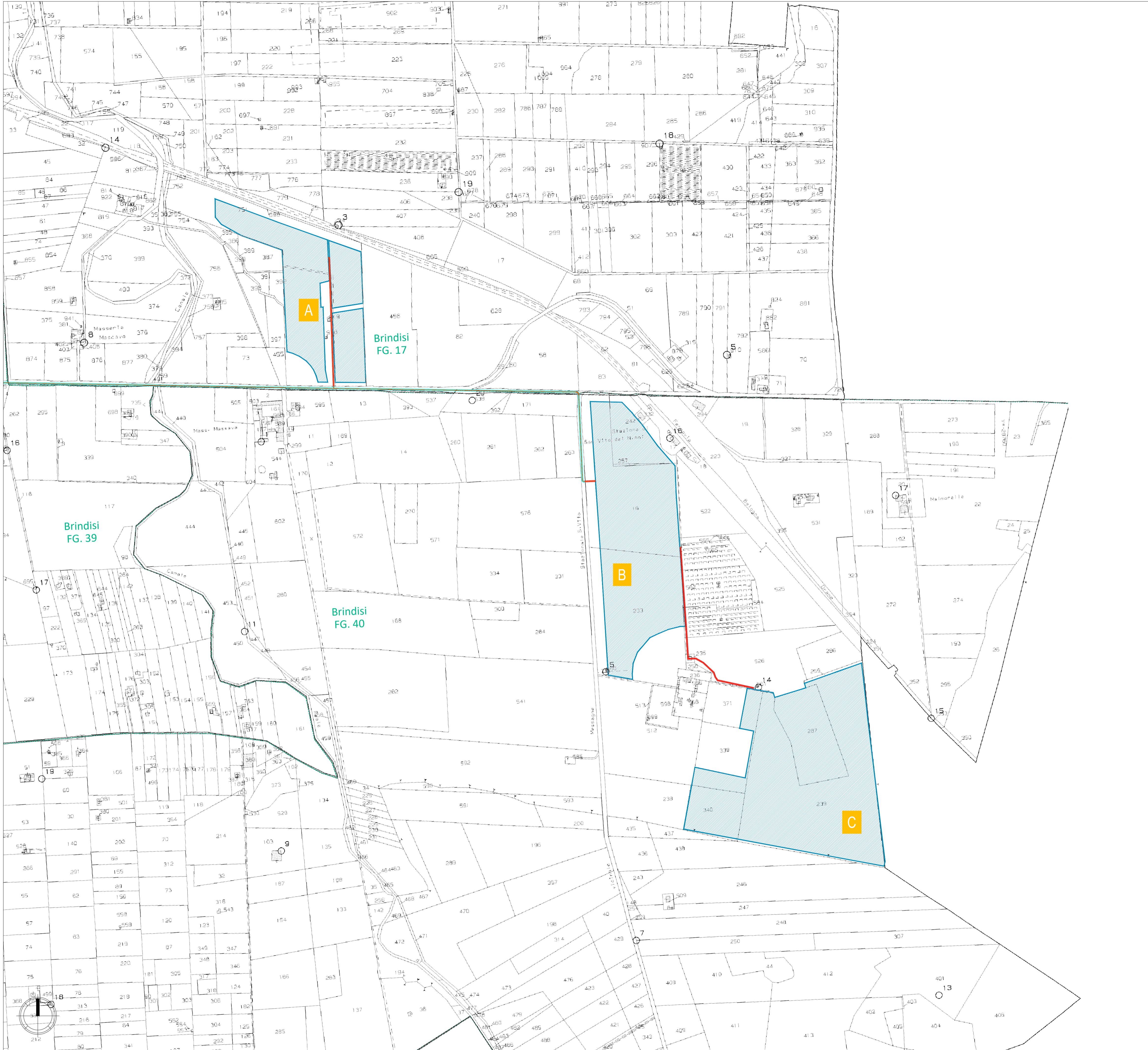

LEGENDA

LEGENDA

- AREE DI IMPIANTO FV
- CAVIDOTTO INTERRATO - LINEA MT
- DIRITTI DA ACQUISIRE
- SERVITÙ COATTIVA DI CAVIDOTTO
- CONCESSIONE SERVITÙ DI CAVIDOTTO

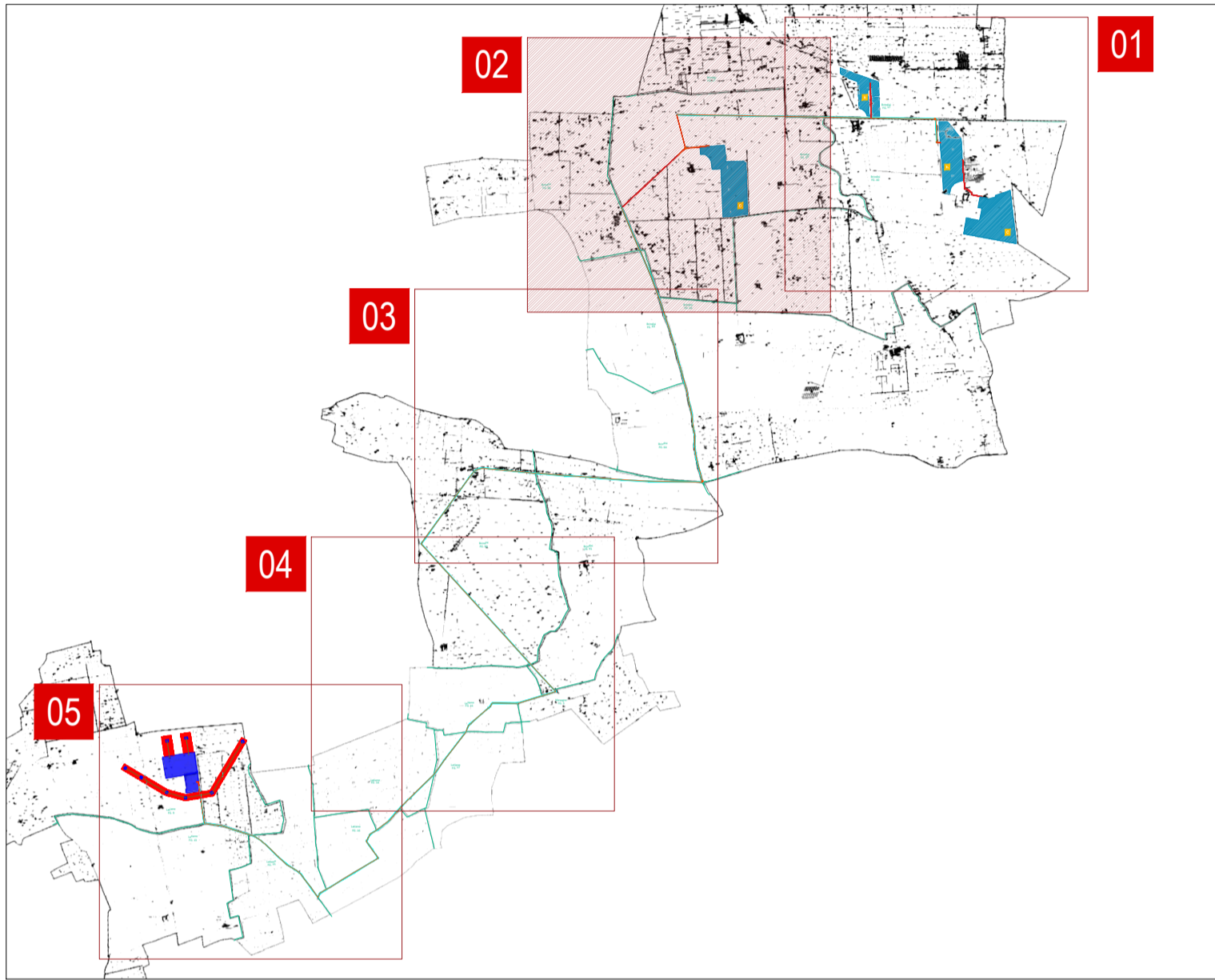

REGIONE PUGLIA  
Comuni di Brindisi e Latiano (BR)



PROGETTO DEFINITIVO ADEGUATO ALLE PRESCRIZIONI  
FORMULATE IN CONFERENZA DEI SERVIZI  
PROGETTO RELATIVO ALLA COSTRUZIONE ED ESERCIZIO DI UN IMPIANTO  
AGROVOLTAICO AVENTE POTENZA IN IMMISSIONE PARI A 30,00 MW E POTENZA  
MODULI PARI A 33,80 MWP CON RELATIVO COLLEGAMENTO ALLA RETE  
ELETTRICA - IMPIANTO AEPV24 UBICATO IN AGRO DEL COMUNE  
DI BRINDISI, LOCALITA' MASSERIA MASCAVA

PROPONENTE PROGETTAZIONE

SOLAR ENERGY AEPV24 s.r.l.

EolPower  
Investments

Sede Legale: Via Sebastian Altmann, 9 Bolzano (BZ)  
C.F./P.IVA 03274680218

EOLPOWER INVESTMENTS S.R.L.  
Via G. Marconi, 15 - 80125 Napoli (NA) | P.IVA - C.F. 06960031216  
Tel. 0814243089 | info@eolpowerinvestments.it



ELABORATO PIANO PARTICELLARE

CODICE ELABORATO  
E3G04Y4 EG\_22

SCALA 1:5.000

FOGLIO 2/6

01 17/03/2026	REVISIONE AU	EOLPOWER INVESTMENTS S.R.L.	SOLAR ENERGY AEPV24 S.R.L.	SOLAR ENERGY AEPV24 S.R.L.
00 09/01/2026	REVISIONE AU	EOLPOWER INVESTMENTS S.R.L.	SOLAR ENERGY AEPV24 S.R.L.	SOLAR ENERGY AEPV24 S.R.L.
REV. DATA	DESCRIZIONE REVISIONE	REDATTO	VERIFICA	APPROVATO

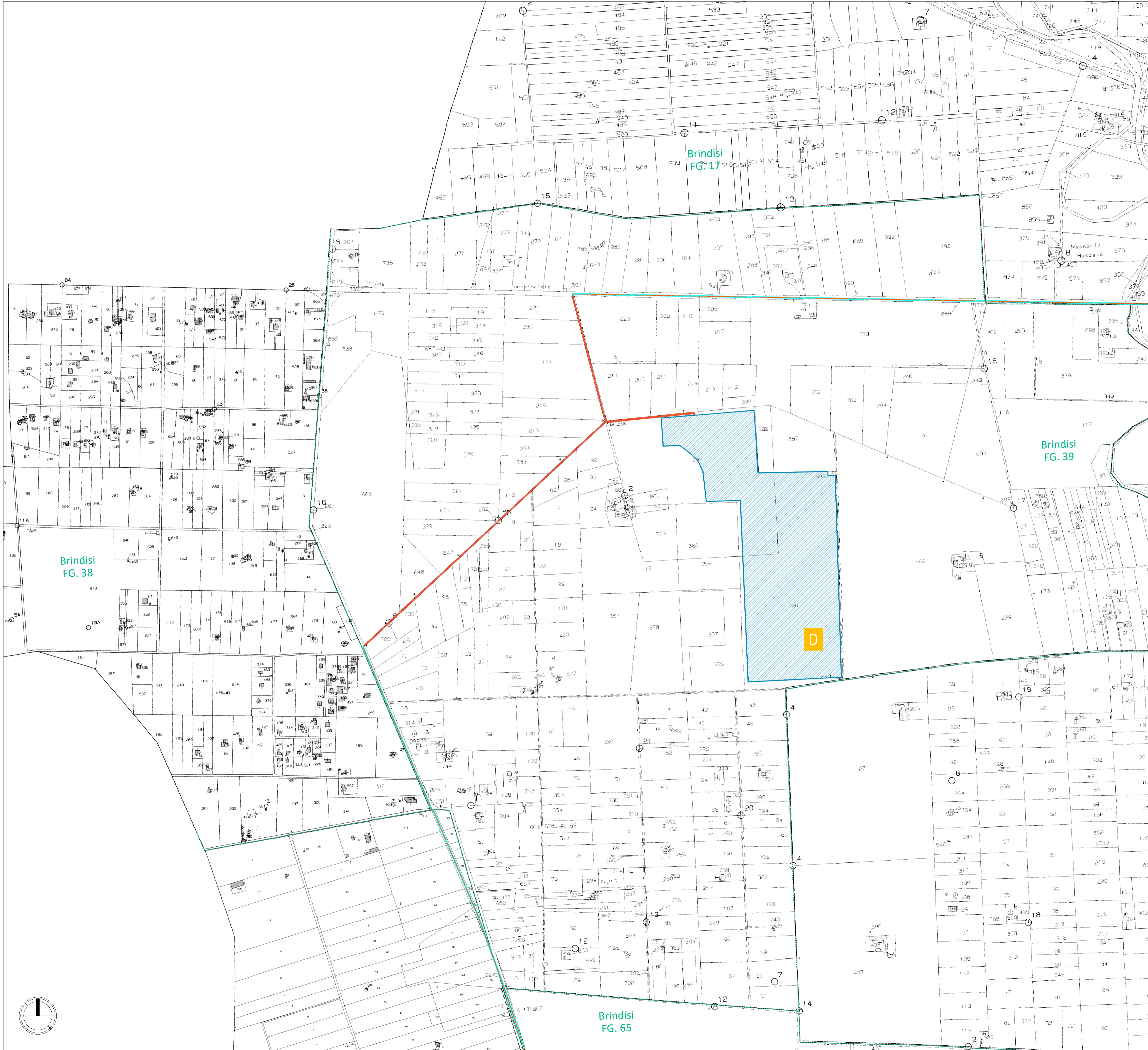

LEGENDA

- AREE DI IMPIANTO FV
- CAVIDOTTO INTERRATO - LINEA MT
- DIRITTI DA ACQUISIRE**
- SERVITÙ COATTIVA DI CAVIDOTTO
- CONCESSIONE SERVITÙ DI CAVIDOTTO

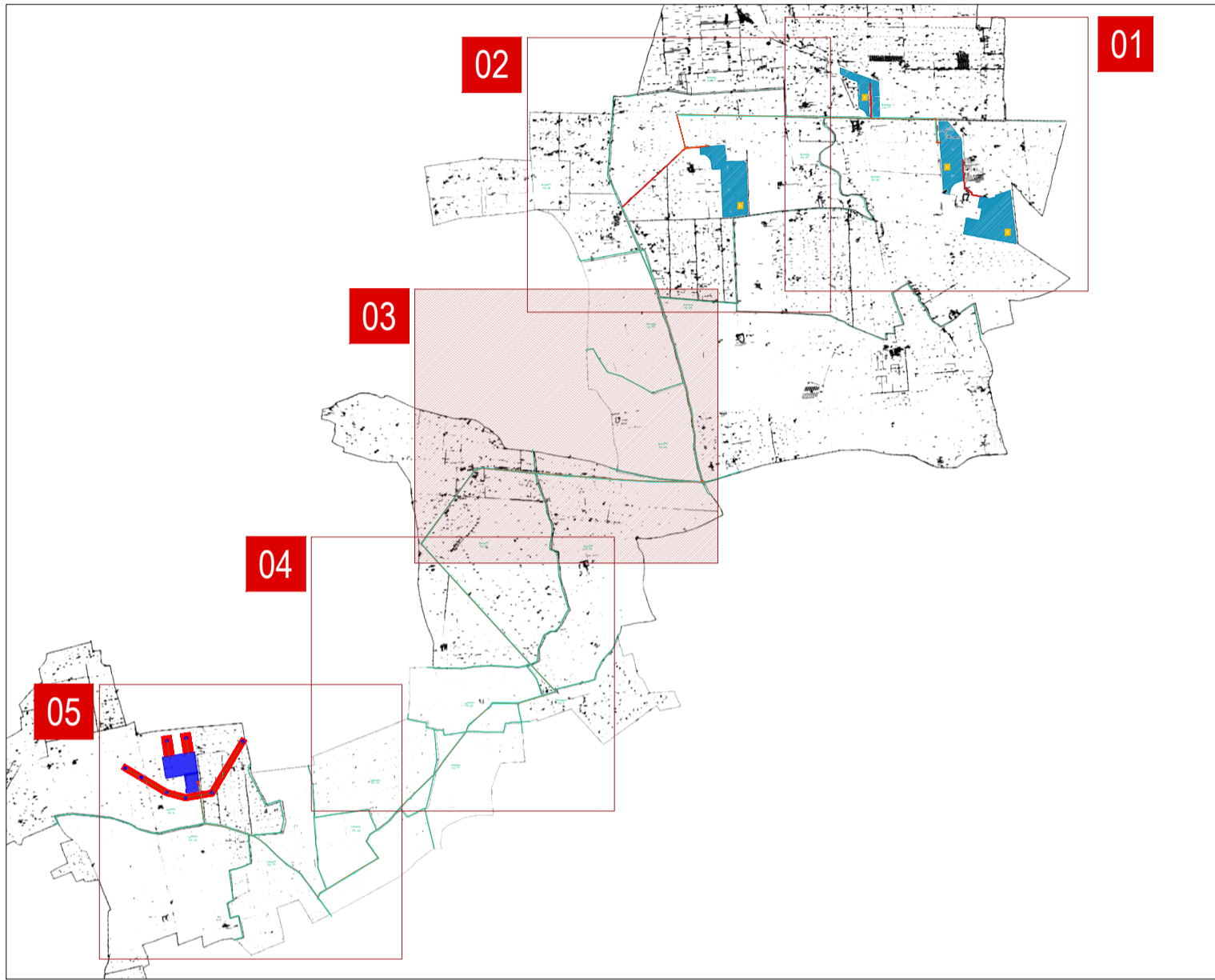

REGIONE PUGLIA  
Comuni di Brindisi e Latiano (BR)



PROGETTO DEFINITIVO ADEGUATO ALLE PRESCRIZIONI  
FORMULATE IN CONFERENZA DEI SERVIZI

**PROGETTO RELATIVO ALLA COSTRUZIONE ED ESERCIZIO DI UN IMPIANTO  
AGROVOLTAICO AVENTE POTENZA IN IMMISSIONE PARI A 30,00 MW E POTENZA  
MODULI PARI A 33,80 MWP CON RELATIVO COLLEGAMENTO ALLA RETE  
ELETTRICA - IMPIANTO AEPV24 UBICATO IN AGRO DEL COMUNE  
DI BRINDISI, LOCALITA' MASSERIA MASCAVA**

PROPRONTEPROGETTAZIONE

SOLAR ENERGY AEPV24 s.r.l.



Sede Legale: Via Sebastian Altmann, 9 Bolzano (BZ)  
C.F./P.IVA 03274680218

EOLPOWER INVESTMENTS S.R.L.  
Via G. Marconi, 15 - 80125 Napoli (NA) | P.IVA - C.F. 06960031216  
Tel. 0814243089 | info@eolpowerinvestments.it



ELABORATOPIANO PARTICELLARE

CODICE ELABORATO  
E3G04Y4 EG\_22

SCALA 1:5.000

FOGLIO 3/6

01 17/03/2026	REVISIONE AU	EOLPOWER INVESTMENTS S.R.L.	SOLAR ENERGY AEPV24 S.R.L.	SOLAR ENERGY AEPV24 S.R.L.
00 09/01/2026	REVISIONE AU	EOLPOWER INVESTMENTS S.R.L.	SOLAR ENERGY AEPV24 S.R.L.	SOLAR ENERGY AEPV24 S.R.L.
REV. DATA	DESCRIZIONE REVISIONE	REDATTO	VERIFICA	APPROVATO



LEGENDA

CAVIDOTTO INTERRATO - LINEA MT

DIRITTI DA ACQUISIRE

SERVITÙ COATTIVA DI CAVIDOTTO

CONCESSIONE SERVITÙ DI CAVIDOTTO

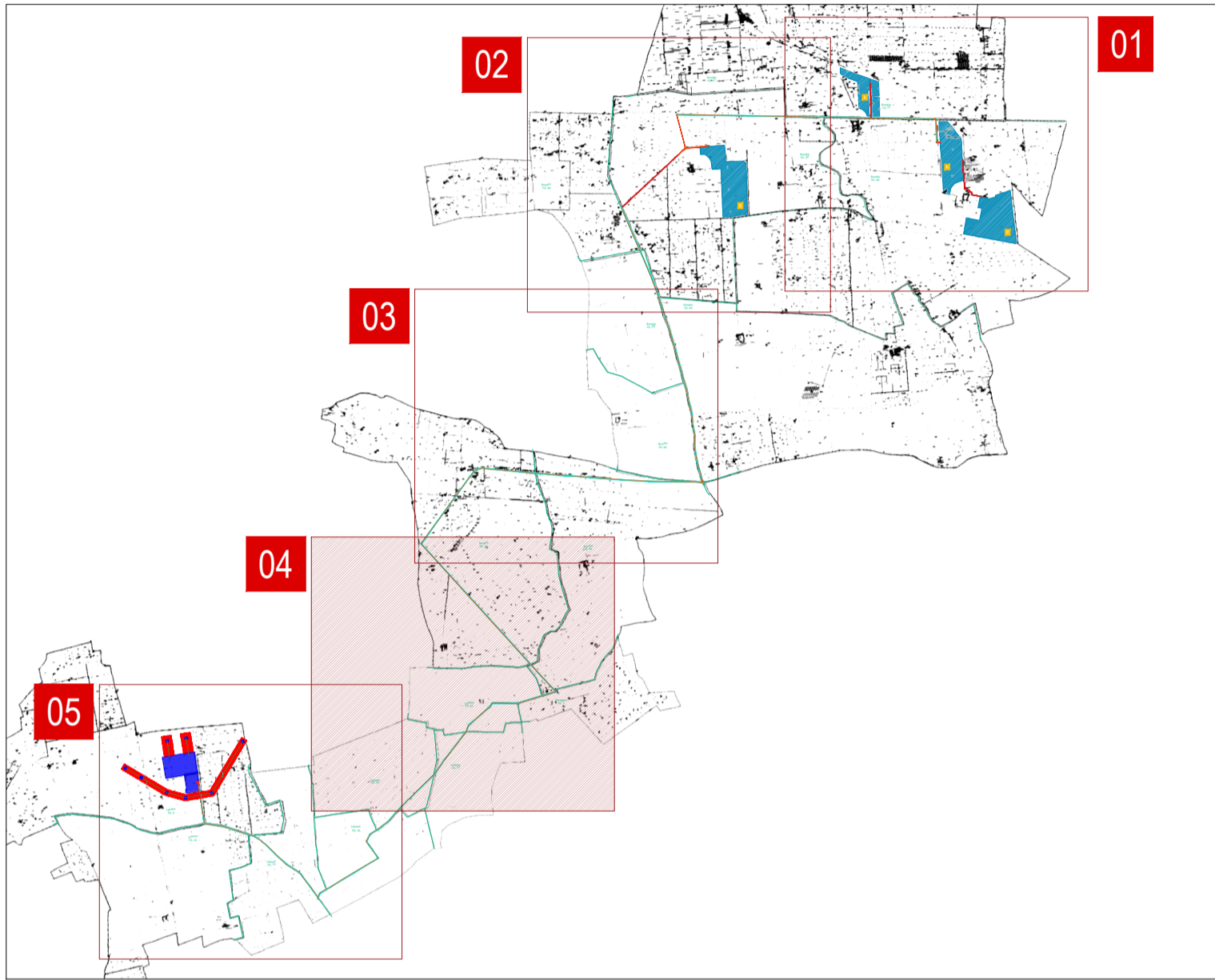

REGIONE PUGLIA  
Comuni di Brindisi e Latiano (BR)



PROGETTO DEFINITIVO ADEGUATO ALLE PRESCRIZIONI  
FORMULATE IN CONFERENZA DEI SERVIZI  
**PROGETTO RELATIVO ALLA COSTRUZIONE ED ESERCIZIO DI UN IMPIANTO  
AGROVOLTAICO AVENTE POTENZA IN IMMISSIONE PARI A 30,00 MW E POTENZA  
MODULI PARI A 33,80 MWP CON RELATIVO COLLEGAMENTO ALLA RETE  
ELETTRICA - IMPIANTO AEPV24 UBICATO IN AGRO DEL COMUNE  
DI BRINDISI, LOCALITA' MASSERIA MASCAVA**

PROPONENTE

**SOLAR ENERGY AEPV24 s.r.l.**

Sede Legale: Via Sebastian Altmann, 9 Bolzano (BZ)  
C.F./P.IVA 03274680218

PROGETTAZIONE

**EolPower**  
Investments

EOLPOWER INVESTMENTS S.R.L.  
Via G. Marconi, 15 - 80125 Napoli (NA) | P.IVA - C.F. 06960031216  
Tel. 0814243089 | info@eolpowerinvestments.it



ELABORATO PIANO PARTICELLARE

CODICE ELABORATO  
E3G04Y4 EG 22

SCALA 1:5.000

FOGLIO 4/6

01 17/03/2026	REVISIONE AU	EOLPOWER INVESTMENTS S.R.L.	SOLAR ENERGY AEPV24 S.R.L.	SOLAR ENERGY AEPV24 S.R.L.
00 09/01/2026	REVISIONE AU	EOLPOWER INVESTMENTS S.R.L.	SOLAR ENERGY AEPV24 S.R.L.	SOLAR ENERGY AEPV24 S.R.L.
REV. DATA	DESCRIZIONE REVISIONE	REDATTO	VERIFICA	APPROVATO

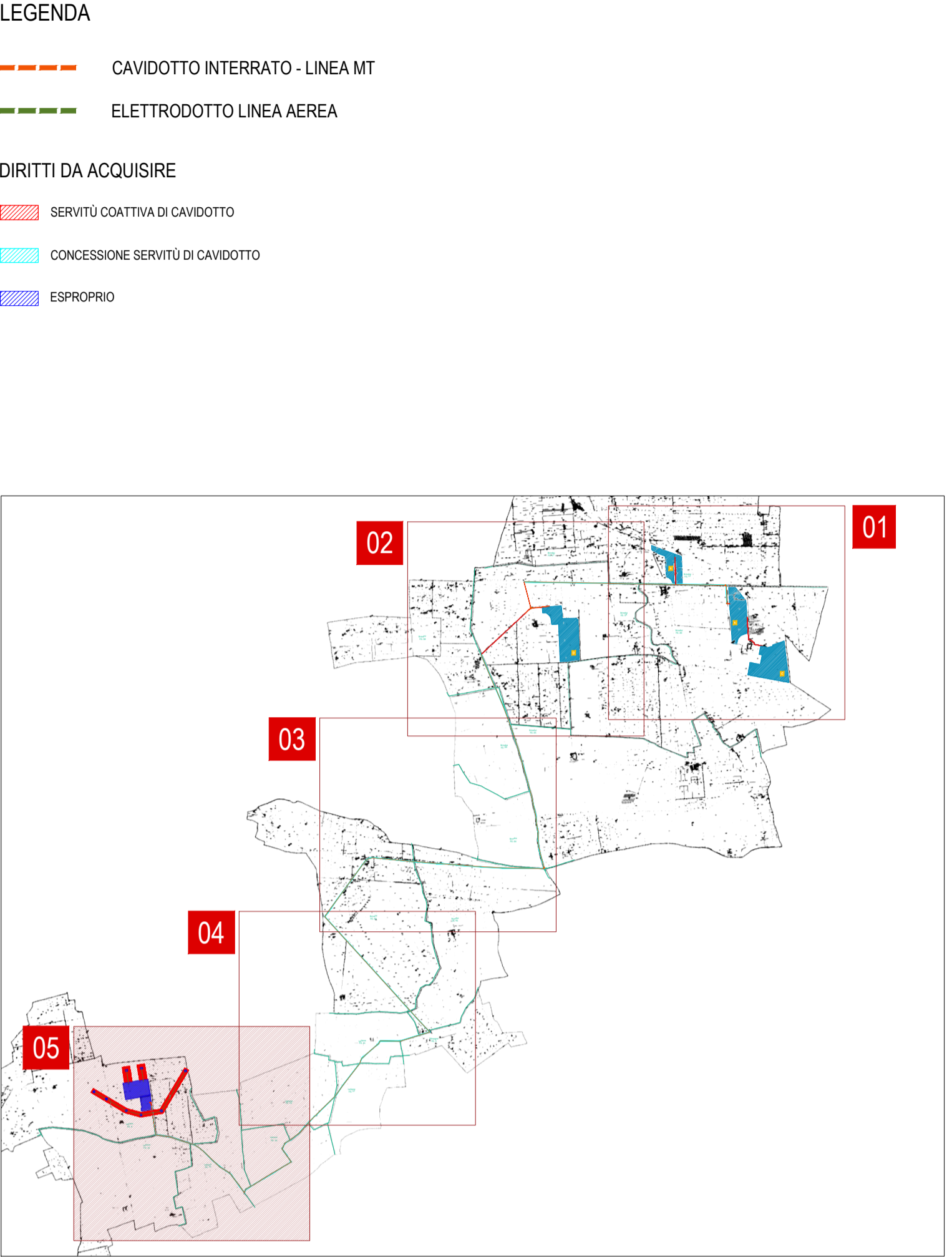
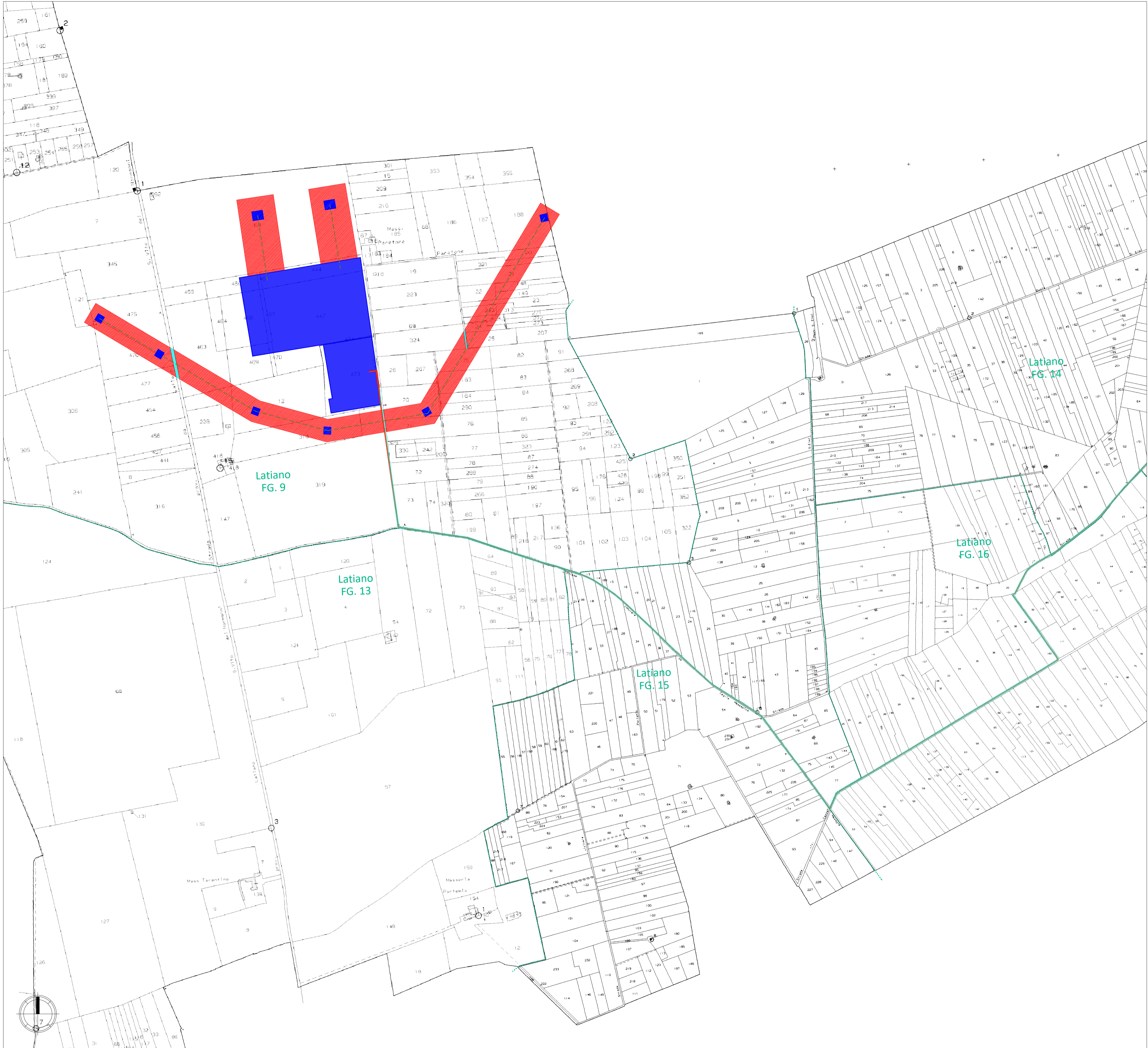



REGIONE PUGLIA  
Comuni di Brindisi e Latiano (BR)



PROGETTO DEFINITIVO ADEGUATO ALLE PRESCRIZIONI  
FORMULATE IN CONFERENZA DEI SERVIZI

**PROGETTO RELATIVO ALLA COSTRUZIONE ED ESERCIZIO DI UN IMPIANTO  
AGROVOLTAICO AVENTE POTENZA IN IMMISSIONE PARI A 30,00 MW E POTENZA  
MODULI PARI A 33,80 MWP CON RELATIVO COLLEGAMENTO ALLA RETE  
ELETTRICA - IMPIANTO AEPV24 UBICATO IN AGRO DEL COMUNE  
DI BRINDISI, LOCALITA' MASSERIA MASCAVA**

PROPONENTE

**SOLAR ENERGY AEPV24 s.r.l.**

Sede Legale: Via Sebastian Altmann, 9 Bolzano (BZ)  
C.F./P.IVA 03274680218

PROGETTAZIONE

**EolPower Investments**

EOLPOWER INVESTMENTS S.R.L.  
Via G. Marconi, 15 - 80125 Napoli (NA) | P.IVA - C.F. 06960031216  
Tel. 0814243089 | info@eolpowerinvestments.it



ELABORATO

**PIANO PARTICELLARE**

SCALA 1:5.000

FOGLIO 5/6

CODICE ELABORATO  
**E3G04Y4\_EG\_22**

01	17/03/2026	REVISIONE AU	EOLPOWER INVESTMENTS S.R.L.	SOLAR ENERGY AEPV24 S.R.L.	SOLAR ENERGY AEPV24 S.R.L.
00	09/01/2026	REVISIONE AU	EOLPOWER INVESTMENTS S.R.L.	SOLAR ENERGY AEPV24 S.R.L.	SOLAR ENERGY AEPV24 S.R.L.
REV1	DATA	DESCRIZIONE REVISIONE	REDATTO	VERIFICA	APPROVATO

PIANO PARTICELLARE - DATI CATASTALI E DI ESPROPRIO/ASSERVIMENTO

Linea	Area	Nuova SE Terra	Nuovi raccordi AT380	Nuovi raccordi AT150	Num. Ord.	Comune	Foglio	P.lla	Catasto terreni					Dati catastali					Dati proprietario					DATI AREA ESPROPRIO/ASSERVIMENTO																
									Qualità	Class.	Numero c.a.	R.D.	R.A.	Indirizzo	Zona cens.	Categoria	Condizione	Rendita	Nominativo o denominazione	Codice fiscale	Titolarità	Quota	Esproprio (m²)	Sup. Diritto di passaggio (m²)	V.E.M. (€/ha)	V.A.M. (€/ha)	Indennità di esproprio (€)	Indennità di servizio (€)	Indennità aggravi (€)	Maggiorazione per cessione volontaria (€)	Maggiorazione per coltivatore diretto (€)	Indennità totale (€)								
Linea MT	Area SSEU	Nuova SE Terra	Nuovi raccordi AT380	Nuovi raccordi AT150	1	Brindisi (BR)	751	3	3,26	Seminativo	4	4.49.47	127,67	116,07					GRECO SERGIO STEFANO LIVIO nato a MESAGNE (BR) il 21/12/1962	GRCS062721F152G	Proprietà	1000/0,000	940,00	100,00	6.610		470,00	62,134	235,00	1.410,00	2.716,14									
									2,35	Area rurale		0.5.78							GRECO MARIO nato a OSTUNI (BR) il 01/01/1924	GRCM9A24A01G18TV	Proprietà	1/2	113,20	1.000	1.490		5,66	16,87	2,83		25,36									
									564					STRADA PROVINCIALE 4-4 ACQUARO n.3N Piano T	001	001	2670	MOSCA MARCELLA nata a BARI (BA) il 13/09/1955	MSCMCL55P53A662Y	Proprietà	1/2																			
									1									GRECO SERGIO STEFANO LIVIO nato a MESAGNE (BR) il 21/12/1962	GRCS062721F152G	Proprietà per farma	1000/0,000	956,60	1.000	1.490		17,83	53,13	8,92		78,88										
									4									SCALIA REAL ESTATES S.R.L. con sede in ROMA (RM)	2264700424	Proprietà superficaria	1/1																			
									562					STRADA PROVINCIALE 4-4 ACQUARO n.3N Piano T	001	001	2670	GRECO SERGIO STEFANO LIVIO nato a MESAGNE (BR) il 21/12/1962	GRCS062721F152G	Proprietà per farma	1000/0,000	956,60	1.000	1.490		17,83	53,00	9,90		88,70										
									1									SCALIA REAL ESTATES S.R.L. con sede in MILANO (MI)	2264700424	Proprietà superficaria diritto di superficie per il fabbricato	1000/0,000	956,60	1.000	1.490		17,83	53,00	9,90		88,70										
									565					STRADA PROVINCIALE 4-4 ACQUARO n.3N Piano T	001	001	2670	GRECO SERGIO STEFANO LIVIO nato a MESAGNE (BR) il 21/12/1962	GRCS062721F152G	Proprietà per farma	1000/0,000	956,60	1.000	1.490		17,83	56,36	6,10		54,66										
									1									SCALIA REAL ESTATES S.R.L. con sede in ROMA (RM)	2264700424	Proprietà superficaria	1/1	244,00	1.000	1.490		12,20	36,36	6,10		54,66										
									3									MOSCA MARCELLA nata a BARI (BA) il 13/09/1955	MSCMCL55P53A662Y	Proprietà	1/1	236,00	100,00	6.610		118,00	156,00	59,00	354,00	687,00										
									16	Seminativo	4	7.3.80	199,91	181,74					SP 44				2.124,00																	
									17	Seminativo	2	12.4.37	713,5	373,2					SS 16 - gestore ANAS S.p.A.				1.480,00																	
									17	Seminativo	2	12.4.37	713,5	373,2					MOSCA MARCELLA nata a BARI (BA) il 13/09/1955	MSCMCL55P53A662Y	Proprietà	1/2	1.520,00	100,00	6.610		760,00	1.004,72	380,00	2.280,00	4.424,72									
									17	Seminativo	2	12.4.37	713,5	373,2					SS 16 - gestore ANAS S.p.A.				1.480,00																	
									17	Seminativo	2	12.4.37	713,5	373,2					SS 16 - gestore ANAS S.p.A.				1.480,00																	
									Linea MT	Area SSEU	Nuova SE Terra	Nuovi raccordi AT380	Nuovi raccordi AT150	2	Brindisi (BR)	751	3	3,26	Seminativo	4	4.49.47	127,67	116,07					RADDONA FRANCESCO nato a PUTINANO (BA) il 18/12/1997	RDPRC077128069R	Proprietà	1/1									
473	Uliveto	3	2.92.76	105,84	90,72														RADDONA MIRIAM nata a PUTINANO (BA) il 05/07/1999	RGLMNM914310069R	Proprietà	1/1	1.008,00																	
260	Vigneto	4	0.47.97	43,36	28,49														RADDONA VITO DOMINICO nato a BARI (BA) il 13/06/1953	RDDVMS3H53A662D	Proprietà	1/1																		
102	Vigneto	4	0.47.98	43,36	28,50														MARAZZO MARIA nata a SAN VITO DEI NORMANNI (BR) il 10/09/1954	MRRMRS4F50396G	Proprietà	1/1	420,00	21.000	10.180		441,00	427,36	220,50	1.923,00	2.412,06									
128	Ficheto	2	1.09.07	67,60	45,04														GAVED S.R.L. con sede in MESAGNE (BR)	1365790748	Proprietà	1/1	277,20	41.000	12.780		568,26	354,26	284,13	1.704,78	2.911,43									
242	Mandorlieto	3	0.44.68	5,08	6,92														GAVED S.R.L. con sede in MESAGNE (BR)	1365790748	Proprietà	1/1	375,60	41.000	12.780		769,98	480,02	384,99	2.509,94	3.944,93									
235	Mandorlieto	3	0.04.80	0,87	0,74														ROMICA AMBIENTE S.R.L. con sede in ROMA (RM)	1408190741	Proprietà	1/1	699,20	10.000	5.180		319,60	227,95	159,80	958,80	2.766,11									
20	Mandorlieto	3	0.04.80	0,87	0,74														ROMICA AMBIENTE S.R.L. con sede in ROMA (RM)	1408190741	Proprietà	1/1	139,20	10.000	5.760		69,60	90,18	34,80	208,80	393,28									
20	Mandorlieto	3	0.43.62	7,88	6,76														ROMICA AMBIENTE S.R.L. con sede in ROMA (RM)	1408190741	Proprietà	1/1	46,40	10.000	5.760		23,20	26,73	11,11	69,00	131,13									
121	Mandorlieto	3	0.22.74	4,11	3,52														ROMICA AMBIENTE S.R.L. con sede in ROMA (RM)	1408190741	Proprietà	1/1	124,80	10.000	5.760		62,40	71,88	31,20	187,20	352,68									
25	Mandorlieto	3	0.22.74	4,11	3,52														ROMICA AMBIENTE S.R.L. con sede in ROMA (RM)	1408190741	Proprietà	1/1	121,20	10.000	5.760		60,60	69,81	30,80	181,80	342,51									
10	Mandorlieto	3	0.43.48	8,22	7,05					ROMICA AMBIENTE S.R.L. con sede in ROMA (RM)	1408190741	Proprietà	1/1	102,40	10.000	5.760		51,20	58,98	25,60	133,60	289,48																		
95	Ficheto	2	0.98.81	61,24	40,82					ROMICA AMBIENTE S.R.L. con sede in ROMA (RM)	1408190741	Proprietà	1/1	254,40	10.000	5.180		127,20	130,51	63,40	381,60	702,51																		
24	Ficheto	2	1.00.80	62,47	41,63					ROMICA AMBIENTE S.R.L. con sede in ROMA (RM)	1408190741	Proprietà	1/1	145,00	10.000	5.180		74,50	148,77	72,50	435,00	801,27																		
790					CONTRADA FORMICA n. SNC			FOI	4830 m²	ROMICA AMBIENTE S.R.L. con sede in ROMA (RM)	1408190741	Proprietà	1/1	377,20	1.000	1490		18,86	36,20	9,43		64,49																		
789					CONTRADA FORMICA n. SNC			FOI	4255 m²	ROMICA AMBIENTE S.R.L. con sede in ROMA (RM)	1408190741	Proprietà	1/1	362,00	1.000	1490		18,1	53,94	9,05		81,09																		
Linea MT	Area SSEU	Nuova SE Terra	Nuovi raccordi AT380	Nuovi raccordi AT150	3	Brindisi (BR)	751	3	3,26	Seminativo	4	4.49.47	127,67	116,07					SP 37																					
									17	Seminativo	2	12.4.37	713,5	373,2					SP 37bis				11.742,80																	
									17	Seminativo	2	12.4.37	713,5	373,2					SP 37bis				13.006,00																	
									17	Seminativo	2	12.4.37	713,5	373,2					SP 37bis				6.646,00																	
									17	Seminativo	2	12.4.37	713,5	373,2					SP 37bis				1.516,80																	
									11	Latiano (BR)	9	319*	Seminativo	3	10.83.03	36,538	275,67																							
									473			Uliveto	3	2.92.76	105,84	90,72					ISTITUTO DI SERVIZI PER IL MERCATO AGRICOLO ALIMENTARE - ISMEA - con sede in ROMA (RM)	8037790584	Proprietà	1/1	1.696,80	10.000	6.100		848,40	1.035,05	424,20	2.345,20	4.852,85							
									444			ORTO	U	1.26.38	144,8	104,20					ITAL GREEN ENERGY LATIANO-MEDAGNE S.R.L. con sede in VENEZIA (VE)	0253640729	Proprietà	1/1	24.367,38	21.000	10.180	51.171,50		24.805,99	25.585,75	153.514,49	255.077,78							
									447			ULIVETO	3	5.86.12	20,11	17,23					ITAL GREEN ENERGY LATIANO-MEDAGNE S.R.L. con sede in VENEZIA (VE)	0253640729	Proprietà	1/1	47.440	26	30.180	123,34		48.293,92	6.167	870,03	48.848,97							
									480			ORTO	U	00.94.55	75,01	80,01					GAMMA GEMINI S.R.L. con sede in MILANO (MI)	1239600966	Proprietà	1/1	1.936	26.000	12.730	5.039,80		2.484,53	2.516,80	15.100,80	25.115,73							
									Linea MT	Area SSEU	Nuova SE Terra	Nuovi raccordi AT380	Nuovi raccordi AT150	4	Latiano (BR)	9	447	ORTO	U	00.04.07	4,73	5,04																		
																	481	ORTO	U	00.04.07	4,73	5,04					ITAL GREEN ENERGY LATIANO-MEDAGNE S.R.L. con sede in VENEZIA (VE)	0253640729	Proprietà	1/1	353	26.000	12.730	917,80		449,37	458,90	2.753,40	4.579,47	
																	467	ULIVETO	3	00.14.15	5,12	4,38					ITAL GREEN ENERGY LATIANO-MEDAGNE S.R.L. con sede in VENEZIA (VE)	0253640729	Proprietà	1/1	1382	21.000	10.180	2.902,20		1.406,88	1.451,10	8.706,60	14.466,78	
																	468	ULIVETO	3	01.38.86	50,2	43,03					GAMMA GEMINI S.R.L. con sede in MILANO (MI)	1239600966	Proprietà	1/1	6959	21.000	10.180	14.613,90		7.084,26	7.306,95	43.841,70	72.846,81	
																	469	ULIVETO	3	01.08.10	39,08	33,05					EHM BEGCO S.R.L. con sede in TRENTO (TN)	2750100200	Proprietà	1/1	1273	39	21.000	10.180	2.673,30		1.295,91	1.336,63	8.019,90	13.225,76
																	470	ULIVETO	3	00.09.88	3,57	3,06					EHM BEGCO S.R.L. con sede in TRENTO (TN)	2750100200	Proprietà	1/1	1.311	21.000	10.180	693,10		316,60	326,35	1.959,80	3.255,35	
474	ULIVETO	3	00.04.99	1,8	1,55													ITAL GREEN ENERGY LATIANO-MEDAGNE S.R.L. con sede in VENEZIA (VE)	0253640729	Proprietà	1/1	209	21.000	10.180	438,90		212,76	219,45	1.916,70	2.187,81										
14	Latiano (BR)	9	391	ULIVETO															AZIENDA AVOLOA OVOPINTO DI VOLPE PIETRO ANTONIO con sede in LATIANO (BR)	0230300748	Oneri		1500	21.000	10.180	3.150,00		1.527,00	1.575,00	9.450,00	15.702,00									
																			ISTITUTO DI SERVIZI PER IL MERCATO AGRICOLO ALIMENTARE - ISMEA - con sede in ROMA (RM)	06037790584	Proprietà	1/1	30.480	21.000	10.180		41.433,00	40.170,28	20.716,50	124.299,00	226.618,78									
Linea MT	Area SSEU	Nuova SE Terra	Nuovi raccordi AT380	Nuovi raccordi AT150	5	Latiano (BR)	9	121									ULIVETO	3	14.51.85	524,8	449,8																			
								141									SEMINATIVO ULIVETO PASCOLO	3 3 3	00.09.30 16.36.27 00.06.43	3,12 391,5 0,66	2,4 307 5,37					CAPORIO GIUSEPPE nato a MANDURIA (TA) il 14/04/1973	CFRGPPFD3D1E863L	Proprietà	1/1	72	21.000	10.180		75,60	73,30	87,80	226,80	413,50		
								476									ORTO	U	01.73.86	202	215,5					GAMMA GEMINI S.R.L. con sede in MILANO (MI)	1239600966	Proprietà	1/1	215	26.000	12.730	559,00		273,70	279,50	1.677,20	2.789,20		
								477									ORTO	U	02.24.34	260,7	278,1					DENEB DOL S.R.L. con sede in MILANO (MI)	14154310866	Proprietà	1/1	585	26.0</									