

e-distribuzione@pec.e-distribuzione.it

Spett.li

REGIONE PUGLIA - COMUNICAZIONE
ISTITUZIONALE
comunicazione.istituzionale@pec.rupar.puglia.it

COMUNE DI OSTUNI – UFFICIO ALBO
PRETORIO
protocollo@cert.comune.ostuni.br.it

DIS/MSU/PUB/PGL/API

Oggetto: AUT_ 1207724 citare nella risposta
Procedimento autorizzativo per la costruzione ed esercizio della Realizzazione di nuova CABINA PRIMARIA "OSTUNI MARE" 150/20Kv Comune di Ostuni (BR) - Località Gorgognolo e dei relativi raccordi MT interrati con la rete MT esistente su viabilità esistente negli agri di Rosamarina, Villanova, Gorgognolo, Costa Merlata, Masseria Mangiamuso, Santa Sabina e Carovigno. Progetto D500210316.

Richiesta Pubblicazione.

Procedimento di Asservimento Coattivo e di Autorizzazione alla costruzione e l'esercizio di impianti elettrici con Dichiarazione di Pubblica Utilità

Ai sensi del D.P.R. dell'8 giugno 2001, n.327; della L.R. n.25 del 25/10/2008 e della L.R. n.28 del 13/11/2024 e successive modificazioni, L'e-distribuzione S.p.A. - Grids Italia - Area Regionale Puglia Basilicata - Programmazione e Gestione Lavori – Autorizzazioni e Patrimonio Industriale, nella persona del suo legale rappresentante Ing. Giuseppe Claudio LORUSSO,

CHIEDE

La pubblicazione integrale del presente avviso contenente il Decreto di Asservimento Coattivo prot. 39424 del 15/12/2025 emesso dalla Provincia di Brindisi – Area 3 Servizi Tecnici, per un periodo di almeno 20 giorni sui rispetti portali informatici.

Per eventuali comunicazioni in merito al procedimento autorizzativo in oggetto Vi preghiamo di contattare il

1/2

Dott. Lucio Cinieri al numero di telefono 3429969011 oppure tramite l'indirizzo pec cinieri.lucio.14@pec.it oppure tramite l'indirizzo e-mail luciocinieri@gmail.com.

Distinti saluti.

Giuseppe Claudio Lorusso
Il Responsabile

Il presente documento è sottoscritto con firma digitale ai sensi dell'art. 21 del d.lgs. 82/2005. La riproduzione dello stesso su supporto analogico è effettuata da Enel Italia srl e costituisce una copia integra e fedele dell'originale informatico, disponibile a richiesta presso l'Unità emittente.



PROVINCIA DI BRINDISI
AREA 3 : SERVIZI TENICI
VIABILITA' E REGOLAZIONE CIRCOLAZIONE STRADALE

Prot. n° 39424

Brindisi, li 15.12.2025

DECRETO

**DI IMPOSIZIONE DI SERVITU', CON DETERMINAZIONE URGENTE
DELL'INDENNITA' PROVVISORIA, SUI TERRENI NECESSARI PER LA
COSTRUZIONE E L'ESERCIZIO DI UNA LINEA ELETTRICA**
Ex art. 22 d.p.r. 8-6-2001 n. 327

OGGETTO:	Procedimento autorizzativo per la costruzione ed esercizio della Realizzazione di nuova CABINA PRIMARIA "OSTUNI MARE" 150/20Kv Comune di Ostuni (BR) – Località Gorgognolo e dei relativi raccordi MT interrati con la rete MT esistente su viabilità esistente negli agri di Rosamarina, Villanova, Gorgognolo, Costa Merlata, Masseria Mangiamuso, Santa Sabina e Carovigno. Progetto D500210316
-----------------	---

PREMESSO CHE:

- Con l'istanza di ENEL Distribuzione S.p.A.- Infrastrutture e reti Italia – AREA ADRIATICA – Zona Molise, c/o Smart Paper – Zona Industriale Isca Pantanelle - 85050 – sant'Angelo Le Fratte (PZ) pervenuta il 30.11.2021 prot. n. 38811, relativa all'opera indicata in oggetto, corredata dal Piano tecnico, relazione tecnica e corografia con indicazione delle opere da realizzare, ha richiesto:
- **l'autorizzazione alla costruzione e all'esercizio** (T.U. di leggi sulle acque e sugli impianti elettrici approvato con R.D. 11/12/1933 N° 1775 E L.R.25/08) di una linea elettrica aerea B.T., secondo quanto meglio descritto negli elaborati allegati al presente Decreto del quale formano parte integrante e sostanziale;
- **la dichiarazione di pubblica utilità** dell'impianto medesimo;
- **ENEL ha comunicato:**
 - con nota prot. n. 462 del 05.01.2024 di aver notificato alle ditte catastali interessate dall'esproprio o asservimento e che ha fornito i necessari riscontri.

Che conseguentemente

- Con il decreto dirigenziale n. 12997 del 19.04.2024, su richiesta dell'Enel, per l'opera in oggetto è stata rilasciata ai sensi della L.R. 25/2008, art. 9, c. 5:

- l'autorizzazione alla costruzione ed all'esercizio di una linea elettrica secondo il progetto presentato;
 - la stessa costituisce Variante Urbanistica;
 - dispone apposizione del Vincolo Preordinato all'Esproprio;
 - equivale a dichiarazione di Pubblica Utilità dell'opera in oggetto.
- Con nota E-Distribuzione S.p.A., n. 1255226 del 07.10.2025, in atti prot. n. 31634, pari data, la stessa Società ha documentato l'avvenuta comunicazione alle ditte ai sensi e per gli effetti degli artt. 17 e 22 del D.P.R. n. 327/2001;
 - Che con nota in atti prot. n. 17323 del 27.05.2025 lo studio Legale Romita, ha formalizzato osservazioni ed opposizioni in nome e per conto del Sig. Massimiliano Ammirato;
 - Con nota n. 1509240 del 21.11.2025, in atti prot. n.36868 del 21.11.2025, la società E-Distribuzione S.p.A.ha riscontrato la suddetta osservazioni fornendo i necessari chiarimenti;
 - Che con nota in atti prot. n. 30446 del 29.09.2025 lo studio Legale D'Oria, Romano Maruotti a, ha formalizzato osservazioni ed in nome e per conto del Sig. Cucci Bonaventura;
 - Con nota n. 1296200 del 13.10.2025, in atti prot. n. 32323 del 14.10.2025, la società E-Distribuzione S.p.A. ha riscontrato la suddetta osservazioni fornendo i necessari chiarimenti;
 - Che con nota in atti prot. n. 37273 del 25.11.2025 lo studio Legale D'Oria, Romano Maruotti, ha formalizzato nuovamente osservazioni in nome e per conto del Sig. Cucci Bonaventura;
 - Con nota n. 1584885 del 05.12.2025, in atti prot. n. 38597 del 05.12.2025, la società E-Distribuzione S.p.A. ha riscontrato la suddetta osservazioni fornendo gli ulteriori chiarimenti;

VISTA

- la suddetta nota di E-Distribuzione S.p.A.-, n. 1255226 del 07.10.2025, in atti prot. n. 31634, pari data, corredata dal relativo piano particellare e planimetria catastale, intesa ad ottenere:
 - L'IMPOSIZIONE DELLA SERVITU' PER LE AREE NECESSARIE ALLA REALIZZAZIONE DELL'IMPIANTO DI CUI IN OGGETTO, CON DETERMINAZIONE URGENTE DELL'INDENNITA' DI ESPROPRIO;

CONSIDERATO CHE

- le osservazioni formulate dalle ditte in premessa indicate non sono ostative all'emanazione del presente provvedimento;
- secondo quanto stabilito con il decreto dirigenziale n. 12997 del 19.04.2024 per l'esecuzione del decreto di esproprio si potrà procedere utilizzando l'istituto della determinazione urgente dell'indennità provvisoria, di cui all'art. 22 del D.P.R. 327/2001, trattandosi di opere afferenti a servizi a rete di interesse pubblico, secondo quanto disposto dall'art. 15, c. 2, lett. c della L.R. 22 febbraio 2005, n. 3;
- non è scaduto il termine ultimo per l'emanazione del decreto di esproprio fissato con Decreto del Presidente della Provincia n. 12997 del 19.04.2024 "cinque anni decorrenti dalla data di efficacia della dichiarazione di pubblica utilità";

TUTTO CIO' PREMESSO E CONSIDERATO

VISTO il D.P.R. 8 giugno 2001 n. 237 "Testo Unico delle disposizioni Legislative e Regolamentari in materia di espropriazione per pubblica utilità" come modificato dal D.Lgs. n. 302 del 27dicembre 2002, ed in particolare le disposizioni richiamate nelle esposte premesse e considerazioni;

VISTA la L.R. 22 febbraio 2005 n. 3 “Disposizioni regionali in materia di espropriazioni per pubblica utilità e prima variazione al bilancio di previsione per l’esercizio finanziario 2005” ed in particolare le disposizioni richiamate nelle esposte premesse e considerazioni;

VISTO l’art. 7 del D. Legs. n. 267/2000 “testo Unico Enti Locali”;

VISTI gli artt. 4 e 2 del D.L.vo n. 165/01 “Norme generali sull’ordinamento del lavoro alle dipendenze delle Amministrazioni Pubbliche” in merito alle funzioni e alle responsabilità dirigenziali;

VISTO il D.P.R. n. 616 del 24.7.77 col quale sono state trasferite alle Regioni a statuto ordinario le funzioni amministrative esercitate dagli Organi Centrali e periferici dello Stato in materia di opere concernenti le linee elettriche relative agli impianti fino a 150.000 volt;

VISTO la L.R. n. 20 del 30.11.2000;

VISTO il T.U. di leggi sulle acque e sugli impianti elettrici, approvato con Regio Decreto n. 1775 del 11.12.1933;

VISTO il decreto dirigenziale **n. 12997 del 19.04.2024**, su richiesta dell’Enel, con il quale per detta opera è stata già rilasciata:

- a) l’autorizzazione alla costruzione ed all’esercizio di una linea elettrica secondo il progetto presentato;
- b) dichiarazione di pubblica utilità dell’impianto medesimo; secondo quanto richiesto con domanda inoltrata dalla stessa Enel Distribuzione- S.p.A. Direzione Puglia e Basilicata – Esercizio di Brindisi;

VISTA la L.R. n. 25/08

VISTE ED ESAMINATE le osservazioni formulate delle ditte espropriande ai sensi e per gli effetti del D.P.R. 8 Giugno 2001, n. 327, nonché le controdeduzioni della Società E-Distribuzione S.p.A.;

CONSTATATA la esistenza dei presupposti di cui all’art. 22, comma 1, del D.P.R. 8 giugno 2001, n. 237 e della determinazione urgente della indennità provvisoria;

ATTESA la propria esclusiva competenza ai sensi delle vigenti disposizioni normative e regolamentari in materia;

DECRETA:

Art. 1

- la premessa è parte integrante e sostanziale del presente provvedimento;
- di prendere atto delle osservazioni esplicitate in premessa;
- di prendere atto delle conclusioni cui perviene la Società E- Distribuzione in merito alle suddette osservazioni e di approvarle integralmente per i motivi riportati ;

Art. 2

E’ disposta a favore di **E-Distribuzione S.p.A.** la costituzione della servitù coattiva di elettrodotto sugli immobili riportati nell’allegato grafico e sul particellare - facenti parte integrante del presente decreto per la costruzione di un elettrodotto inamovibile.

- La fascia da asservire ha una larghezza di 4,00 m, simmetrica al tracciato dell’elettrodotto

Art. 3

L'indennità provvisoria di asservimento coattivo in via d'urgenza è stabilita secondo le indicazioni riportate sul Piano Particellare allegato a presente decreto, del quale costituisce parte integrante;

Art. 4

La servitù di elettrodotto inamovibile, costituita con il presente atto riconosce a carico dei fondi descritti nella planimetria allegata, a favore di **E-Distribuzione S.p.A.** la possibilità di:

- far accedere sul fondo asservito il proprio personale, o chi per esso, con i mezzi d'opera e di trasporto necessari all'esercizio, alla sorveglianza, alla manutenzione della linea elettrica per compiere i relativi lavori;
- deramificare od abbattere, anche senza preavviso, le piante che, nell'ambito della zona asservita possano pregiudicare il regolare esercizio e la sicurezza della linea elettrica; modificare la tensione dell'elettrodotto fino a una tensione non superiore a 150 KV.

Sono estinti tutti i diritti reali o personali gravanti sulle aree interessate incompatibili con i diritti di servitù rivenienti dagli effetti del presente decreto.

La ditta proprietaria potrà usare la fascia asservita compatibilmente con la presenza della linea elettrica e servitù inerente, con espresso obbligo di non eseguire nella fascia stessa opera alcuna che possa comunque ostacolare e/o diminuire il regolare esercizio della servitù e della linea stessa.

E' posto a carico di **E-Distribuzione S.p.A.** l'obbligo di liquidare, agli aventi diritto, a lavori ultimati, i danni prodotti alle cose, alle piantagioni ed ai frutti pendenti in occasione di eventuali riparazioni, modifiche, sostituzioni, recuperi, manutenzione, esercizio dell'impianto;

Restano a carico dei proprietari del fondo servente i tributi e gli altri oneri gravanti sui fondi.

Art. 5

E-Distribuzione S.p.A. provvederà a notificare nelle forme degli atti processuali civili e nei termini di legge, il presente decreto ai proprietari ed agli eventuali possessori unitamente all'avviso contenente l'indicazione del luogo, del giorno e dell'ora in cui è stabilita l'esecuzione del decreto medesimo. Tale esecuzione avrà luogo con l'immissione nel possesso e con la redazione del verbale di stato di consistenza dei beni. La notificazione dovrà avvenire almeno 7 (sette) giorni prima della data fissata per l'immissione in possesso.

E-Distribuzione S.p.A. darà atto dell'esecuzione del presente decreto con apposito verbale da redigere secondo la modalità ed i termini di cui all'art. 24 del d.P.R. 327/01. Per la stesura dei verbali di consistenza e presa in possesso **E-Distribuzione S.p.A.** incaricherà tecnici del proprio organico;

La notifica del presente decreto può aver luogo contestualmente alla sua esecuzione. La mancata notificazione ed esecuzione del presente decreto nei modi e nei termini di legge comporterà la sospensione degli effetti prodotti dal decreto ex art. 23 1° comma lett. f) del d.P.R. 327/01.

Art. 6

All'atto della effettiva occupazione degli immobili i tecnici incaricati provvederanno a redigere il verbale di immissione nel possesso, lo stato di consistenza del bene potrà essere compilato anche successivamente alla redazione del verbale di immissione nel possesso, senza ritardo e prima che sia mutato lo stato dei luoghi. Lo stato di consistenza ed il Verbale di Immissione nel Possesso dovranno essere redatti in contraddittorio con il proprietario o, in caso di assenza o rifiuto, con la presenza di almeno due testimoni che non siano dipendenti della **E-Distribuzione S.p.A.** Possono partecipare alle operazioni i titolari di diritti reali o personali sul bene.

Art. 7

I proprietari delle aree asservite, entro 30 gg. dalla immissione in possesso, devono comunicare a **E-Distribuzione S.p.A.** –e per conoscenza alla **PROVINCIA DI BRINDISI** – Ufficio Viabilità, Mobilità e Trasporti, via De Leo, 2 – 72100 BRINDISI – se condividono l'indennità calcolata, con l'avvertenza che, in caso di silenzio, la stessa si intende rifiutata. La dichiarazione di accettazione è irrevocabile.

Qualora i proprietari asserventi accettino l'indennità di cui sopra, sono tenuti a depositare presso i suddetti Uffici di **E-Distribuzione S.p.A.** entro i successivi sessanta giorni documentazione comprovante, la piena e libera proprietà del bene.

Art. 8

Nel caso il proprietario non condivida la valutazione del presente decreto può, entro 30 gg. dalla immissione in possesso, presentare osservazioni scritte e depositare documenti – nei modi e nei tempi previsti – attivare la procedura prevista dall'art. 21 del d.P.R. 327/01. In caso di non attivazione della procedura prevista dall'art. 21 la società **E-Distribuzione S.p.A.**, quale soggetto incaricato dalla provincia di Brindisi, richiederà, la determinazione dell'indennità definitiva alla Commissione Provinciale Espropri, inviando copia di tutta la documentazione all'Ufficio dello scrivente.

Art. 9

Il beneficiario della procedura provvederà, senza indugio, a sue cure e spese ex art. 23 IV comma d.P.R. 327/01 a tutte le formalità necessarie per la registrazione e la trascrizione del presente decreto e gli altri adempimenti di legge.

Art. 10

Il presente decreto sarà pubblicato per estratto nel Bollettino Ufficiale della Regione Puglia ex art. 23, V comma, D.P.R. 327/01. Il terzo interessato potrà proporre, nei modi di legge, opposizione contro l'indennità entro 30 gg. successivi dalla pubblicazione dell'estratto. Decorso tale termine, in assenza di impugnazioni anche per il terzo, l'indennità resta fissa e inamovibile.

Art. 11

E' nominato Responsabile del Procedimento il dott. Ing. Giuseppe Scarafile dipendente del Servizio Viabilità Mobilità e Trasporti della Provincia di Brindisi

Art. 12

Avverso il presente decreto può essere opposto ricorso al T.A.R. competente per territorio entro 60 (sessanta) giorni dalla notifica dello stesso o mediante ricorso straordinario al Presidente della Repubblica nel termine di 120 (centoventi) giorni.

SI ALLEGANO COME PARTE INTEGRANTE DEL PRESENTE DECRETO

1. Piano particellare con indicazione delle indennità di esproprio
2. Planimetria catastale delle particelle interessate

Fto Il Responsabile del Procedimento
Dott. Ing. Giuseppe SCARAFILE

FtoIl Dirigente
Dott. Ing. Simona BRAMATO

Piano particellare di asservimento coattivo

Comune di Ostuni (BR)

Comune di Ostuni (BR)													
N° DITTA	DITTA	LUOGO DI NASCITA	DATA DI NASCITA	CODICE FISCALE	FOGLIO	PARTICELLA	TITOLARITÀ	QUOTA	QUALITÀ	LUNGHEZZA (m)	FASCIA DI RISPETTO (m)	SUPERFICIE TOTALE DA ASSERVIRE (mq)	INDENNITÀ (euro)
1	ISTITUTO DIOCESANO SOSTENTAMENTO CLERO BRINDISI-OSTUNI con sede in BRINDISI			91005290746	49	151	PROPRIETÀ	1/1	ULIVETO	7,00	4,00	28,00	16,80
2	SANTORO ANTONIO	OSTUNI (BR)	01/02/1993	SNTNTN93B01G187E	49	154	PROPRIETÀ	1/1	ULIVETO	32,00	4,00	128,00	76,80
3	NACCI GIOVANNI	OSTUNI (BR)	06/03/1947	NCCGNN47C06G187D	49	157	PROPRIETÀ	1/1	ULIVETO	220,00	2,00	440,00	264,00
4	SANTORO ANGELO	OSTUNI (BR)	24/06/1945	SNTNGL45H24G187V	49	171	PROPRIETÀ	1/1	ULIVETO/PASCOLO	220,00	2,00	440,00	264,00
5	GRECO CONCETTA	OSTUNI (BR)	22/09/1960	GRCCCT60P62G187T	49	347	PROPRIETÀ	1/1	SEMINATIVO/ULIVETO	103,00	2,00	206,00	123,60
6	MASELLA CATERINA	FASANO (BR)	19/01/1937	MSLCRN37A59D508J	49	133	PROPRIETÀ	1/2	ULIVETO	142,00	2,00	284,00	170,40
	SEMERARO GIOVANNI	OSTUNI (BR)	06/06/1960	SMRGNN60H06G187T			USO	1/2					
	SEMERARO VANESSA	OSTUNI (BR)	10/11/1928	SMRFNC28S10G187N			PROPRIETÀ	1/2					
7	GUARNIERI GRAZIA ANGELA	OSTUNI (BR)	02/09/1961	GRNGZN61P42G187X	49	343	PROPRIETÀ	1/1	ULIVETO	192,00	2,00	384,00	230,40
8	MELPIGNANO MARIA CARMEN	OSTUNI (BR)	17/07/1977	MLPMCR77L57G187R	49	2	PROPRIETÀ	1/2	ULIVETO	190,00	2,00	380,00	228,00
	MELPIGNANO MARLENE	SVIZZERA (EE)	24/04/1979	MLPMLN79D64Z133O			PROPRIETÀ	1/2					
8	BARLETTA ANTONIO	OSTUNI (BR)	13/03/1972	BRLNTN72C13G187U	49	354	PROPRIETÀ	1/1	SEMINATIVO/ULIVETO	46,50	2,00	93,00	55,80
10	PALMA OTTAVIO	OSTUNI (BR)	11/02/1957	PLMTTV57B11G187I	48	80	PROPRIETÀ	1/1	ULIVETO	24,00	2,00	48,00	28,80
11	TURCO GERARDO	OSTUNI (BR)	03/04/1952	TRCGRD52D03G187J	48	79	PROPRIETÀ	1/1	ULIVETO	60,00	2,00	120,00	72,00
					48	78	PROPRIETÀ	1/1	ULIVETO	48,50	2,00	97,00	58,20
12	TURCO RAFFAELE	OSTUNI (BR)	15/06/1978	TRCRFL78H15G187I	48	146	PROPRIETÀ	1/1	SEMINATIVO/ULIVETO	35,00	2,00	70,00	42,00
14	NACCI ISABELLA	OSTUNI (BR)	16/10/1940	NCCSL40R56G187Y	49	146	PROPRIETÀ	1/2	ULIVETO	5,00	4,00	20,00	12,00
15	BOTTO CARVALHO FABIANO ALVES CAROLINE	BRASILE (EE)	01/09/1942	BTTCLN76E52Z602J	48	1322	PROPRIETÀ	1/1	ULIVETO	74,00	2,00	148,00	88,80
16	BOTTO DE CARVALHO MARIANGELA	BRASILE (EE)	25/12/1952	BTTMNG52T65Z602I	48	74	PROPRIETÀ	1/1	ULIVETO	28,00	2,00	56,00	33,60
17	POMES ANGELO	OSTUNI (BR)	11/03/1947	PMSNGL47C11G187P	48	71	PROPRIETÀ	1/1	ULIVETO	112,00	2,00	224,00	134,40
18	BRUNO EGIDIO	BRINDISI (BR)	25/05/1978	BRNGDE78E25B180J	48	130	PROPRIETÀ	1/1	ULIVETO/SEMIN ARBOR	33,70	2,00	67,40	40,44
					48	1305	PROPRIETÀ	1/1	ULIVETO	34,70	2,00	69,40	41,64
20	BARRIERA DORA MICHELINA	BARI (BA)	28/05/1947	BRRDMC47E68A662U	48	1303	PROPRIETÀ	1/3	ULIVETO	65,00	2,00	130,00	78,00
	BRUNO EGIDIO	BRINDISI (BR)	25/05/1978	BRNGDE78E25B180J			PROPRIETÀ	1/3					
	BRUNO GIUSEPPE	BRINDISI (BR)	05/04/1977	BRNGPP77D05B180L			PROPRIETÀ	1/3					
21	BARRIERA DORA MICHELINA	BARI (BA)	28/05/1947	BRRDMC47E68A662U	48	21	PROPRIETÀ	1/3	SEMINATIVO/ULIVETO	120,00	2,00	240,00	144,00
	BRUNO EGIDIO	BRINDISI (BR)	25/05/1978	BRNGDE78E25B180J			PROPRIETÀ	1/3					
	BRUNO GIUSEPPE	BRINDISI (BR)	05/04/1977	BRNGPP77D05B180L			PROPRIETÀ	1/3					
22	ASCIANO MARIA GIUSEPPA	OSTUNI (BR)	16/05/1955	SCNMGS55E56G187B	48	13	PROPRIETÀ	1/2	ULIVETO/PASCOLO	43,00	2,00	86,00	51,60
	SOLETI ANGELO	OSTUNI (BR)	24/05/1945	SLTNGL45E24G187L			PROPRIETÀ	1/2					
23	ASCIANO MARIA GIUSEPPA	OSTUNI (BR)	16/05/1955	SCNMGS55E56G187B	48	9	PROPRIETÀ	1/2	ULIVETO/PASCOLO	11,00	2,00	22,00	13,20
	SOLETI ANGELO	OSTUNI (BR)	24/05/1945	SLTNGL45E24G187L			PROPRIETÀ	1/2					
24	IL VECCHIO MULINO SRL con sede in MARTINA FRANCA			03113590735	48	1292	PROPRIETÀ	1/1	ULIVETO	6,40	2,00	12,80	7,68
25					48	1293	PROPRIETÀ	1/1	ULIVETO	61,00	2,00	122,00	73,20
26					48	115	PROPRIETÀ	1/1	FABB. PROMIS	34,20	2,00	68,40	41,04
27					48	3	PROPRIETÀ	1/1	MANDORLETO	43,00	2,00	86,00	51,60
28	CUCCI BONAVENTURA	OSTUNI (BR)	13/01/1967	CCCBVN67A13G187U	48	2	PROPRIETÀ	1/1	ULIVETO	95,00	2,00	190,00	114,00
					48	1	PROPRIETÀ	1/1	ULIVETO	126,00	2,00	252,00	151,20
30	GHIONDA GIUSEPPE ANTONIO	NOCIGLIA (LE)	09/06/1954	GHNGPP54H09F916H	30	25	PROPRIETÀ	1/1	ULIVETO/PASCOLO	36,00	2,00	144,00	86,40
31	DAMU ANNAMARIA	CASARANO (LE)	26/12/1971	DMANMR71T66B936F	34	43	USUFRUTTO	1/1	ULIVETO/SEMINATIVO	255,00	2,00	510,00	306,00
	SEMERARO MARIANNA	MASSAFRA (TA)	23/06/1976	SMRMNN76H63F027Z			NUDA PROPRIETÀ	1/1					

Comune di Ostuni (BR)													
N° DITTA	DITTA	LUOGO DI NASCITA	DATA DI NASCITA	CODICE FISCALE	FOLIO	PARTICELLA	TITOLARITÀ	QUOTA	QUALITÀ	LUNGHEZZA (m)	FASCIA DI RISPETTO (m)	SUPERFICIE TOTALE DA ASSERVIRE (mq)	INDENNITÀ (euro)
32	DAMU ANNAMARIA	CASARANO (LE)	26/12/1971	DMANMR71T66B936F	34	22	USUFRUTTO	1/1	ULIVETO/SEMIN ARBOR	132,00	2,00	264,00	158,40
	SEMERARO MARIANNA	MASSAFRA (TA)	23/06/1976	SMRMNN76H63F027Z			NUDA PROPRIETÀ	1/1					
33	SOZZI MATTEO	OSTUNI (BR)	11/02/1952	SZZMTT52B11G187W	34	12	PROPRIETÀ	1/1	SEMINATIVO/ULIVETO/PASCOLO	323,00	2,00	646,00	387,60
34	DAMU ANNAMARIA	CASARANO (LE)	26/12/1971	DMANMR71T66B936F	34	37	USUFRUTTO	1/1	SEMINATIVO ULIVETO	103,00	2,00	206,00	123,60
	SEMERARO MARIANNA	MASSAFRA (TA)	23/06/1976	SMRMNN76H63F027Z			NUDA PROPRIETÀ	1/1					
35	SOZZI MATTEO	OSTUNI (BR)	11/02/1952	SZZMTT52B11G187W	34	39	PROPRIETÀ	1/1	SEMINATIVO/ULIVETO	152,00	2,00	304,00	182,40
36					34	41	PROPRIETÀ	1/1	SEMINATIVO/ULIVETO	57,00	2,00	114,00	68,40
37	IURLEO LUCIANA ANNA ISABELLA	BRINDISI (BR)	28/08/1965	RLILNN65M68B180Z	31	69	PROPRIETÀ	1/1	SEMINATIVO/PASCOLO/PASC ARB	300,00	4,00	1200,00	720,00
38	RODOS SOCIETÀ COOPERATIVA A R.L. con sede in OSTUNI			00628210742	5	600	PROPRIETÀ	1/1	SEMINATIVO	30,00	4,00	120,00	72,00
39	D'AGOSTO LUIGI	SALERNO (SA)	02/09/1965	DGSLGU65P02H703A	18	355	PROPRIETÀ	1/1	SEMINATIVO	120,00	4,00	480,00	288,00
40					18	398	PROPRIETÀ	1/1	SEMINATIVO	39,00	4,00	156,00	93,60
41	GIORGIO RAFFAELA FABIOLA	ALTAMURA (BA)	16/06/1961	GRGRFL61H56A225F	18	366	PROPRIETÀ	1/1	SEMINATIVO	6,00	4,00	24,00	14,40
42					18	365	PROPRIETÀ	1/1	SEMINATIVO	15,00	4,00	60,00	36,00
	BRUNO EGIDIO	BRINDISI (BR)	25/05/1978	BRNGDE78E25B180J			PROPRIETÀ	1/3					
43	BRUNO MARIO	OSTUNI (BR)	15/02/1943	BRNMRA43B15G187K	18	368	PROPRIETÀ	1/3	SEMINATIVO	9,00	4,00	36,00	21,60
	BRUNO ROSARIO ANTONIO	OSTUNI (BR)	08/08/1941	BRNRNRN41M08G187X			PROPRIETÀ	1/3					
	BARRIERA DORA MICHELINA	BARI (BA)	28/05/1947	BRRDMC47E68A662U			PROPRIETÀ	1/12					
	BRUNO BRUNO COSIMO	OSTUNI (BR)	10/06/1938	BRNBNC38H10G187V			PROPRIETÀ	3/12					
44	BRUNO EGIDIO	BRINDISI (BR)	25/05/1978	BRNGDE78E25B180J	18	326	PROPRIETÀ	1/12	SEMINATIVO	156,00	4,00	624,00	374,40
	BRUNO GIUSEPPE	BRINDISI (BR)	05/04/1977	BRNGPP77D05B180L			PROPRIETÀ	1/12					
	BRUNO MARIO	OSTUNI (BR)	15/02/1943	BRNMRA43B15G187K			PROPRIETÀ	3/12					
	BRUNO ROSARIO ANTONIO	OSTUNI (BR)	08/08/1941	BRNRNRN41M08G187X			PROPRIETÀ	3/12					
45	SORATO GRAZIA	OSTUNI (BR)	31/05/1966	SRTGRZ66E71G187U	15	456	PROPRIETÀ	1/1	SEMINATIVO	6,50	4,00	26,00	15,60
	GIGLIO GIACINTO	OSTUNI (BR)	15/03/1960	GGLGNT60C15G187F			PROPRIETÀ	2/18					
46	GIGLIO LUISA	OSTUNI (BR)	04/05/1969	GGLLSU69E44G187P	15	855	PROPRIETÀ	2/18	SEMINATIVO	190,00	4,00	760,00	456,00
	SASSO ANTONIO	OSTUNI (BR)	15/04/1908	SSSNTN08D15G187N			PROPRIETÀ	9/18					
	GIGLIO LORENZO	OSTUNI (BR)	21/03/1962	GGLLNZ62C21G187G			PROPRIETÀ	5/18					
47	IURLEO LUCIANA ANNA ISABELLA	BRINDISI (BR)	28/08/1965	RLILNN65M68B180Z	15	196	PROPRIETÀ	1/1	SEMINATIVO	7,00	4,00	28,00	16,80
48	ISTITUTO DIOCESANO SOSTENTAMENTO CLERO BRINDISI-OSTUNI con sede in BRINDISI			91005290746	36	26	PROPRIETÀ	1/1	SEMINATIVO/ULIVETO	8,00	4,00	32,00	19,20
	TAMBORRINO FRANCESCO FU GAETANO con sede in OSTUNI			00000000018			ONERI BENEFICIARIO						
49					52	66	PROPRIETÀ	1/1	PASCOLO	10,00	2,00	20,00	12,00
50	PRO.FIN S.R.L. con sede in OSTUNI			01967610740	52	270	PROPRIETÀ	1/1	ENTE URBANO	36,00	2,00	72,00	43,20
51					52	311	PROPRIETÀ	1/1	PASCOLO/SEMINATIVO	37,00	2,00	74,00	44,40
52	LAGHEZZA ANTONIA	OSTUNI (BR)	28/04/1959	LGHNTN59D68G187W	50	38	PROPRIETÀ	1/1	SEMINATIVO/ULIVETO	30,00	2,00	60,00	36,00
53	TERRA NATIA S.R.L. SOCIETÀ AGRICOLA con sede in OSTUNI (BR)			02658990748	38	683	PROPRIETÀ	1/1	SEMINATIVO	3,00	4,00	12,00	7,20
54	TANZARELLA CARMELA	OSTUNI (BR)	27/09/1923	TNZCML23P67G187Q	52	1925	PROPRIETÀ	1/1	SEMINATIVO	810,00	2,00	1620,00	972,00
55	IMMOBILIARE OSTUNI IMOSA S.R.L. con sede in OSTUNI (BR)			00000000018			PROPRIETÀ	9675/10000					
	PARLANTE LUIGI	OSTUNI (BR)	20/11/1917	PRLLGU17S20G187T	52	170	PROPRIETÀ	325/10000	SEMINATIVO	415,00	2,00	830,00	498,00
56	SPA IMOSA IMMOBILIARE OSTUNI			01389280742	52	351	PROPRIETÀ	1/1	SEMINATIVO	140,00	2,00	280,00	168,00
57	IMOSA S.R.L. con sede in OSTUNI			00329620223	52	5	PROPRIETÀ	1/1	ENTE URBANO	5,00	2,00	10,00	6,00
58	TALASSA SPA con sede in OSTUNI			00614090744	52	1902	PROPRIETÀ	1/1	ENTE URBANO	168,00	4,00	672,00	403,20

Comune di Carovigno (BR)													
N° DITTA	DITTA	LUOGO DI NASCITA	DATA DI NASCITA	CODICE FISCALE	FOLIO	PARTICELLA	TITOLARITÀ	QUOTA	QUALITÀ	LUNGHEZZA (m)	FASCIA DI RISPETTO (m)	SUPERFICIE TOTALE DA ASSERVIRE (mq)	INDENNITÀ (euro)
59	DE CAROLIS LEONARDO	FASANO (BR)	23/11/1932	DCRLRD32S23D508A	6	138	PROPRIETÀ	50/100	SEMINATIVO/ULIVETO	175,00	2,00	350,00	210,00
	LANZILLOTTI COSIMA	CAROVIGNO (BR)	12/10/1937	LNZCSM37R52B809J			PROPRIETÀ	50/100					
60	ASCIANO PIETRO	OSTUNI (BR)	14/07/1920	SCNPTR20L14G187A	6	141	PROPRIETÀ	1/34	SEMINATIVO	5,00	4,00	20,00	12,00
	BARLETTA ALFREDO	OSTUNI (BR)	12/07/1924	BRLLRD24L12G187P			PROPRIETÀ	1/34					
	CALO' FILOMENA	OSTUNI (BR)	11/11/1929	CLAFMN29S51G187L			PROPRIETÀ	1/34					
	CAVALLO ANGELA	OSTUNI (BR)	15/04/1923	CVLNGL23D55G187D			PROPRIETÀ	1/34					
	DE SALVATORE GIOVANNA	OSTUNI (BR)	29/06/1923	DSLGN23H69G187V			PROPRIETÀ	1/34					
	EPIFANI MARIA MADDALENA	OSTUNI (BR)	11/07/1925	PFNMMD25L51G187H			PROPRIETÀ	1/34					
	EPIFANI STEFANO	OSTUNI (BR)	06/08/1927	PFNSFN27M06G187S			PROPRIETÀ	1/34					
	FORTUNATO FRANCESCO MARTINO	OSTUNI (BR)	11/11/1902	FRTFNC02S11G187O			PROPRIETÀ	1/34					
	GALIZIA ANGELO	OSTUNI (BR)	27/03/1915	GLZNGL15C27G187S			PROPRIETÀ	1/34					
	GALIZIA FRANCESCO	OSTUNI (BR)	09/02/1920	GLZFNC20B09G187D			PROPRIETÀ	1/34					
	GIACOVELLI DOMENICO	OSTUNI (BR)	28/12/1931	GCVDNC31T28G187W			PROPRIETÀ	1/34					
	GIANNOTTI CONCETTA	OSTUNI (BR)	23/04/1921	GNCCCT21D63G187B			PROPRIETÀ	1/34					
	LAFRUTTA VINCENZO	CISTERNINO (BR)	07/02/1923	LFRVCN23B07C741A			PROPRIETÀ	1/34					
	MACCHITELLA ANTONIO	OSTUNI (BR)	18/04/1916	MCCNTN16D18G187Z			PROPRIETÀ	1/34					
	MACCHITELLA GIUSEPPE	OSTUNI (BR)	01/12/1918	MCCGPP18T01G187Y			PROPRIETÀ	1/34					
	MARASCIULO FILOMENO	OSTUNI (BR)	11/07/1930	MRSFMN30L11G187W			PROPRIETÀ	1/34					
	MARZIO ANGELO	OSTUNI (BR)	20/02/1914	MRZNGL14B20G187F			PROPRIETÀ	1/34					
	MARZIO LETIZIA	OSTUNI (BR)	23/08/1957	MRZLTZ57M63G187I			PROPRIETÀ	1/34					
	MORO PASQUA	OSTUNI (BR)	26/04/1920	MROPSQ20D66G187X			PROPRIETÀ	1/34					
	NACCI GIOVANNI	OSTUNI (BR)	22/06/1916	NCCGNN16H22G187X			PROPRIETÀ	1/34					
	NOBILE PAOLO	OSTUNI (BR)	02/03/1928	NBLPLA28C02G187U			PROPRIETÀ	1/34					
	NOBILE PIETRO	OSTUNI (BR)	29/06/1922	NBLPTR22H29G187T			PROPRIETÀ	1/34					
	PARISI ANTONIA	OSTUNI (BR)	26/10/1912	PRSNTN12R66G187E			PROPRIETÀ	1/34					
	PARISI LUIGI	OSTUNI (BR)	05/06/1926	PRSLGU26H05G187U			PROPRIETÀ	1/34					
	RENDINA FRANCESCO	OSTUNI (BR)	01/01/1923	RNDFNC23A01G187R			PROPRIETÀ	1/34					
	SASSO ANTONIO	OSTUNI (BR)	14/04/1931	SSSNTN31D14G187I			PROPRIETÀ	1/34					
	SEMERARO ANGELA	OSTUNI (BR)	11/12/1920	SMRNGL20T51G187W			PROPRIETÀ	1/34					
	SGURA CARLO	OSTUNI (BR)	04/01/1910	SGRCRL10A04G187K			PROPRIETÀ	1/34					
	SUMA PIETRINA	OSTUNI (BR)	06/11/1915	SMUPRN15S46G187N			PROPRIETÀ	1/34					
	ZIZZA FRANCESCO	OSTUNI (BR)	19/04/1931	ZZZFNC31D19G187K			PROPRIETÀ	1/34					
	ZIZZI COSIMO	FRANCAVILLA FONTANA (BR)	18/05/1894	ZZZCSM94E18D761V			PROPRIETÀ	1/34					
	ZIZZI ROSA	FASANO (BR)	23/06/1904	ZZZRSO04H63D508C			PROPRIETÀ	1/34					
	CALELLA CECILIA	CISTERNINO (BR)	08/07/1939	CLLCL39L48C741A			PROPRIETÀ	1/102					
	SAPONARO FRANCESCO	OSTUNI (BR)	09/08/1963	SPNFNC63M09G187G			PROPRIETÀ	1/102					
	SAPONARO NICOLA	OSTUNI (BR)	18/06/1970	SPNNCL70H18G187F			PROPRIETÀ	1/102					
	MARASCIULO ADDOLORATA	OSTUNI (BR)	12/02/1960	MRSDLR60B52G187X			PROPRIETÀ	1/68					
	MARASCIULO GIACOMO	OSTUNI (BR)	13/11/1952	MRSGLCM52S13G187G			PROPRIETÀ	1/68					

Comune di Carovigno (BR)													
N° DITTA	DITTA	LUOGO DI NASCITA	DATA DI NASCITA	CODICE FISCALE	FOGLIO	PARTICELLA	TITOLARITÀ	QUOTA	QUALITÀ	LUNGHEZZA (m)	FASCIA DI RISPETTO (m)	SUPERFICIE TOTALE DA ASSERVIRE (mq)	INDENNITÀ (euro)
61	ASCIANO PIETRO	OSTUNI (BR)	14/07/1920	SCNPTR20L14G187A	6	140	PROPRIETÀ	1/34	SEMINATIVO	171,00	4,00	684,00	410,40
	BARLETTA ALFREDO	OSTUNI (BR)	12/07/1924	BRLLRD24L12G187P			PROPRIETÀ	1/34					
	CALO' FILOMENA	OSTUNI (BR)	11/11/1929	CLAFMN29S51G187L			PROPRIETÀ	1/34					
	CAVALLO ANGELA	OSTUNI (BR)	15/04/1923	CVLNGL23D55G187D			PROPRIETÀ	1/34					
	DE SALVATORE GIOVANNA	OSTUNI (BR)	29/06/1923	DSLGNM23H69G187V			PROPRIETÀ	1/34					
	EPIFANI MARIA MADDALENA	OSTUNI (BR)	11/07/1925	PFNMMD25L51G187H			PROPRIETÀ	1/34					
	EPIFANI STEFANO	OSTUNI (BR)	06/08/1927	PFNSFN27M06G187S			PROPRIETÀ	1/34					
	FORTUNATO FRANCESCO MARTINO	OSTUNI (BR)	11/11/1902	FRTFNC02S11G187O			PROPRIETÀ	1/34					
	GALIZIA ANGELO	OSTUNI (BR)	27/03/1915	GLZNGL15C27G187S			PROPRIETÀ	1/34					
	GALIZIA FRANCESCO	OSTUNI (BR)	09/02/1920	GLZFNC20B09G187D			PROPRIETÀ	1/34					
	GIACOVELLI DOMENICO	OSTUNI (BR)	28/12/1931	GCVDNC31T28G187W			PROPRIETÀ	1/34					
	GIANNOTTI CONCETTA	OSTUNI (BR)	23/04/1921	GNNCCT21D63G187B			PROPRIETÀ	1/34					
	LAFRUTTA VINCENZO	CISTERNINO (BR)	07/02/1923	LFRVCN23B07C741A			PROPRIETÀ	1/34					
	MACCHITELLA ANTONIO	OSTUNI (BR)	18/04/1916	MCCNTN16D18G187Z			PROPRIETÀ	1/34					
	MACCHITELLA GIUSEPPE	OSTUNI (BR)	01/12/1918	MCCGPP18T01G187Y			PROPRIETÀ	1/34					
	MARASCIULO FILOMENO	OSTUNI (BR)	11/07/1930	MRSFMN30L11G187W			PROPRIETÀ	1/34					
	MARZIO ANGELO	OSTUNI (BR)	20/02/1914	MRZNGL14B20G187F			PROPRIETÀ	1/34					
	MARZIO LETIZIA	OSTUNI (BR)	23/08/1957	MRZLTZ57M63G187I			PROPRIETÀ	1/34					
	MORO PASQUA	OSTUNI (BR)	26/04/1920	MROPSQ20D66G187X			PROPRIETÀ	1/34					
	NACCI GIOVANNI	OSTUNI (BR)	22/06/1916	NCCGNN16H22G187X			PROPRIETÀ	1/34					
	NOBILE PAOLO	OSTUNI (BR)	02/03/1928	NBLPLA28C02G187U			PROPRIETÀ	1/34					
	NOBILE PIETRO	OSTUNI (BR)	29/06/1922	NBLPTR22H29G187T			PROPRIETÀ	1/34					
	PARISI ANTONIA	OSTUNI (BR)	26/10/1912	PRSNTN12R66G187E			PROPRIETÀ	1/34					
	PARISI LUIGI	OSTUNI (BR)	05/06/1926	PRSLGU26H05G187U			PROPRIETÀ	1/34					
	RENDINA FRANCESCO	OSTUNI (BR)	01/01/1923	RNDFNC23A01G187R			PROPRIETÀ	1/34					
	SASSO ANTONIO	OSTUNI (BR)	14/04/1931	SSSNTN31D14G187I			PROPRIETÀ	1/34					
	SEMERARO ANGELA	OSTUNI (BR)	11/12/1920	SMRNLG20T51G187W			PROPRIETÀ	1/34					
	SGURA CARLO	OSTUNI (BR)	04/01/1910	SGRCRL10A04G187K			PROPRIETÀ	1/34					
	SUMA PIETRINA	OSTUNI (BR)	06/11/1915	SMUPRN15S46G187N			PROPRIETÀ	1/34					
	ZIZZA FRANCESCO	OSTUNI (BR)	19/04/1931	ZZZFNC31D19G187K			PROPRIETÀ	1/34					
	ZIZZI COSIMO	FRANCAVILLA FONTANA (BR)	18/05/1894	ZZZCSM94E18D761V			PROPRIETÀ	1/34					
	ZIZZI ROSA	FASANO (BR)	23/06/1904	ZZZRSO04H63D508C			PROPRIETÀ	1/34					
	CALELLA CECILIA	CISTERNINO (BR)	08/07/1939	CLLCCL39L48C741A			PROPRIETÀ	1/102					
	SAPONARO FRANCESCO	OSTUNI (BR)	09/08/1963	SPNFNC63M09G187G			PROPRIETÀ	1/102					
	SAPONARO NICOLA	OSTUNI (BR)	18/06/1970	SPNNCL70H18G187F			PROPRIETÀ	1/102					
	MARASCIULO ADDOLORATA	OSTUNI (BR)	12/02/1960	MRSDLR60B52G187X			PROPRIETÀ	1/68					
	MARASCIULO GIACOMO	OSTUNI (BR)	13/11/1952	MRSGCM52S13G187G			PROPRIETÀ	1/68					
62	GRECO ANGELA	MONDOVI' (CN)	11/08/1965	GRCNGL65M51F351G	3	660	NUDA PROPRIETÀ	1/2	SEMINATIVO	40,00	2,00	80,00	48,00
	SANINO EMILIA	VILLANOVA MONDOVI' (CN)	26/02/1946	SNNMLE46B66L974T			USUFRUTTO - PROPRIETÀ	1/2					
63	LANZILOTTI MARIA CRISTINA	CAROVIGNO (BR)	07/01/1958	LNZMCR58A47B809C	3	651	PROPRIETÀ	1/1	SEMINATIVO	37,00	2,00	74,00	44,40
64	LANZILOTTI ALFONSA	CAROVIGNO (BR)	10/07/1962	LNZLNS62L50B809B	3	650	PROPRIETÀ	1/1	SEMINATIVO	37,00	2,00	74,00	44,40
65	BACCOLINI NICOLETTA	ANZOLA DELL'EMILIA (BO)	16/08/1954	BCCNLT54M56A324M	3	266	PROPRIETÀ	1/1	SEMINATIVO	35,00	2,00	70,00	42,00

Comune di Carovigno (BR)													
N° DITTA	DITTA	LUOGO DI NASCITA	DATA DI NASCITA	CODICE FISCALE	FOLIO	PARTICELLA	TITOLARITÀ	QUOTA	QUALITÀ	LUNGHEZZA (m)	FASCIA DI RISPETTO (m)	SUPERFICIE TOTALE DA ASSERVIRE (mq)	INDENNITÀ (euro)
66	BRANCASI RODOLFO	CAROVIGNO (BR)	09/07/1960	BRNRLF60L09B8090	3	653	PROPRIETÀ	1/2	SEMINATIVO	38,00	2,00	76,00	45,60
	LANZILOTTI ADA	CAROVIGNO (BR)	14/08/1960	LNZDAA60M54B809C			PROPRIETÀ	1/2					
67	LANZILOTTI ALBERTO	OSTUNI (BR)	05/06/1972	LNZLRT72H05G187C	3	250	PROPRIETÀ	1/4	SEMINATIVO/PASCOLO	65,00	2,00	130,00	78,00
	LANZILOTTI ANGELA ROSA	OSTUNI (BR)	06/05/1978	LNZNLR78E46G187C			PROPRIETÀ	1/4					
	LANZILOTTI GIUSEPPE	OSTUNI (BR)	23/09/1966	LNZGPP66P23G187Y			PROPRIETÀ	1/4					
	LANZILOTTI VITTORIO CROCISSO	CAROVIGNO (BR)	03/05/1965	LNZVTR65E03B809N			PROPRIETÀ	1/4					
68	BARLETTA COSIMO,FU CATALDO				3	30	USUFRUTTUARIO PARZIALE		SEMINATIVO	35,00	2,00	70,00	42,00
ZIZZI COSIMO	FRANCAVILLA FONTANA (BR)	18/05/1894	ZZZCSM94E18D761V	PROPRIETÀ									
69	BARLETTA COSIMO	OSTUNI (BR)	09/05/1941	BRLCSM41E09G187O	3	581	PROPRIETÀ	1/1	SEMINATIVO/ULIVETO	150,00	2,00	300,00	180,00
70	COPPOLA VITTORIA	OSTUNI (BR)	07/08/1961	CPPVTR61M47G187F	1	2017	PROPRIETÀ	1/1	SEMINATIVO	68,00	2,00	136,00	81,60
71	LANZONI ELISA	CENTO (FE)	29/01/1972	LNZLSE72A69C469W	1	264	PROPRIETÀ	1/2	SEMINATIVO	35,00	2,00	70,00	42,00
	MOLA LUIGI	OSTUNI (BR)	09/04/1969	MLOLGU69D09G187N			PROPRIETÀ	1/2					
72	LANZONI ELISA	CENTO (FE)	29/01/1972	LNZLSE72A69C469W	1	228	PROPRIETÀ	1/2	ULIVETO/SEMINATIVO	45,00	2,00	90,00	54,00
	MOLA LUIGI	OSTUNI (BR)	09/04/1969	MLOLGU69D09G187N			PROPRIETÀ	1/2					
73	D'ADAMO MICHELA	CAROVIGNO (BR)	11/12/1968	DDMMHL68T51B809V	1	103	PROPRIETÀ	1/1	ENTE URBANO	20,00	2,00	40,00	24,00
74					1	294	PROPRIETÀ	1/1	ENTE URBANO	28,00	2,00	56,00	33,60
75	CROCE ANNA	BRINDISI (BR)	08/08/1962	CRCNNA62M48B180Y	1	94	ONERI COMPROPRIETARIO	1/10	SEMINATIVO	35,00	2,00	70,00	42,00
	GRECO VITO	GORIZIA (GO)	05/04/1957	GRCVTI57D05E098X			ONERI COMPROPRIETARIO	1/10					
76	MASSAGLI VITO	PESCARA (PE)	16/06/1941	MSSVTI41H16G482G	1	93	PROPRIETÀ	1/2	ENTE URBANO	22,00	2,00	44,00	26,40
	VITALE LUCIA	BRINDISI (BR)	07/09/1948	VTLLCU48P47B180Q			PROPRIETÀ	1/2					
77	CROCE ANNA	BRINDISI (BR)	08/08/1962	CRCNNA62M48B180Y	1	78	PROPRIETÀ	1/2	ENTE URBANO	12,00	2,00	24,00	14,40
	GRECO VITO	GORIZIA (GO)	05/04/1957	GRCVTI57D05E098X			PROPRIETÀ	1/2					
78	ZIZZA GIUSEPPE	OSTUNI (BR)	11/02/1967	ZZZGPP67B11G187T	1	2039	PROPRIETÀ	1/1	SEMINATIVO	80,00	2,00	160,00	96,00
79	ZIZZA GIOVANNA	OSTUNI (BR)	02/04/1965	ZZZGNN65D42G187V	1	2038	PROPRIETÀ	1/1	SEMINATIVO	77,00	2,00	154,00	92,40
80	BARLETTA COSIMO,FU CATALDO				3	29	USUFRUTTUARIO PARZIALE		SEMINATIVO	12,00	2,00	24,00	14,40
ZIZZI Cosimo	FRANCAVILLA FONTANA (BR)	18/05/1894	ZZZCSM94E18D761V	PROPRIETÀ									
81	HOTEL SCOGLIO DEGLI ACHEI S.R.L. con sede in CAROVIGNO (BR)			2715540742	3	668	PROPRIETÀ	1/1	SEMINATIVO	63,00	4,00	252,00	151,20
82					3	669	PROPRIETÀ	1/1	SEMINATIVO	10,00	4,00	40,00	24,00
83					3	689	PROPRIETÀ	1/1	SEMINATIVO	76,00	4,00	304,00	182,40
84	CALANCA S.R.L. con sede in CAROVIGNO (BR)			2715530743	3	690	PROPRIETÀ	1/2	SEMINATIVO	10,00	4,00	40,00	24,00
	HOTEL SCOGLIO DEGLI ACHEI S.R.L. con sede in CAROVIGNO (BR)			2715540742			PROPRIETÀ	1/2					
85	CALANCA S.R.L. con sede in CAROVIGNO (BR)			2715530743	3	360	PROPRIETÀ		ENTE URBANO	63,00	4,00	252,00	151,20
	HOTEL SCOGLIO DEGLI ACHEI S.R.L. con sede in CAROVIGNO (BR)			2715540742			PROPRIETÀ						
86	AMMIRATO CLAUDIO	GERMANIA (EE)	20/07/1978	MMRCLD78L20Z112G	3	646	PROPRIETÀ	2/9	SEMINATIVO	40,00	4,00	160,00	96,00
	AMMIRATO MASSIMILIANO	BRINDISI (BR)	26/12/1986	MMRMSM86T26B180K			PROPRIETÀ	2/9					
	AMMIRATO MATTHIAS	GERMANIA (EE)	21/07/1966	MMRMTH66L21Z112Z			PROPRIETÀ	2/9					
	COLAFATI PALMA	SAN VITO DEI NORMANNI (BR)	18/05/1948	CLFPLM48E58I396T			PROPRIETÀ	3/9					
87	TAURUS S.R.L. CON SEDE IN OSTUNI			1308340742	3	507	PROPRIETÀ	1/1	SEMINATIVO	108,00	4,00	432,00	259,20
88	OBERMAIER PAUL		09/10/1922		3	498	PROPRIETÀ	1/1	SEMINATIVO	50,00	4,00	200,00	120,00

STRALCIO CATASTALE
COMUNE DI OSTUNI
scala 1:4.000

TAV. 1

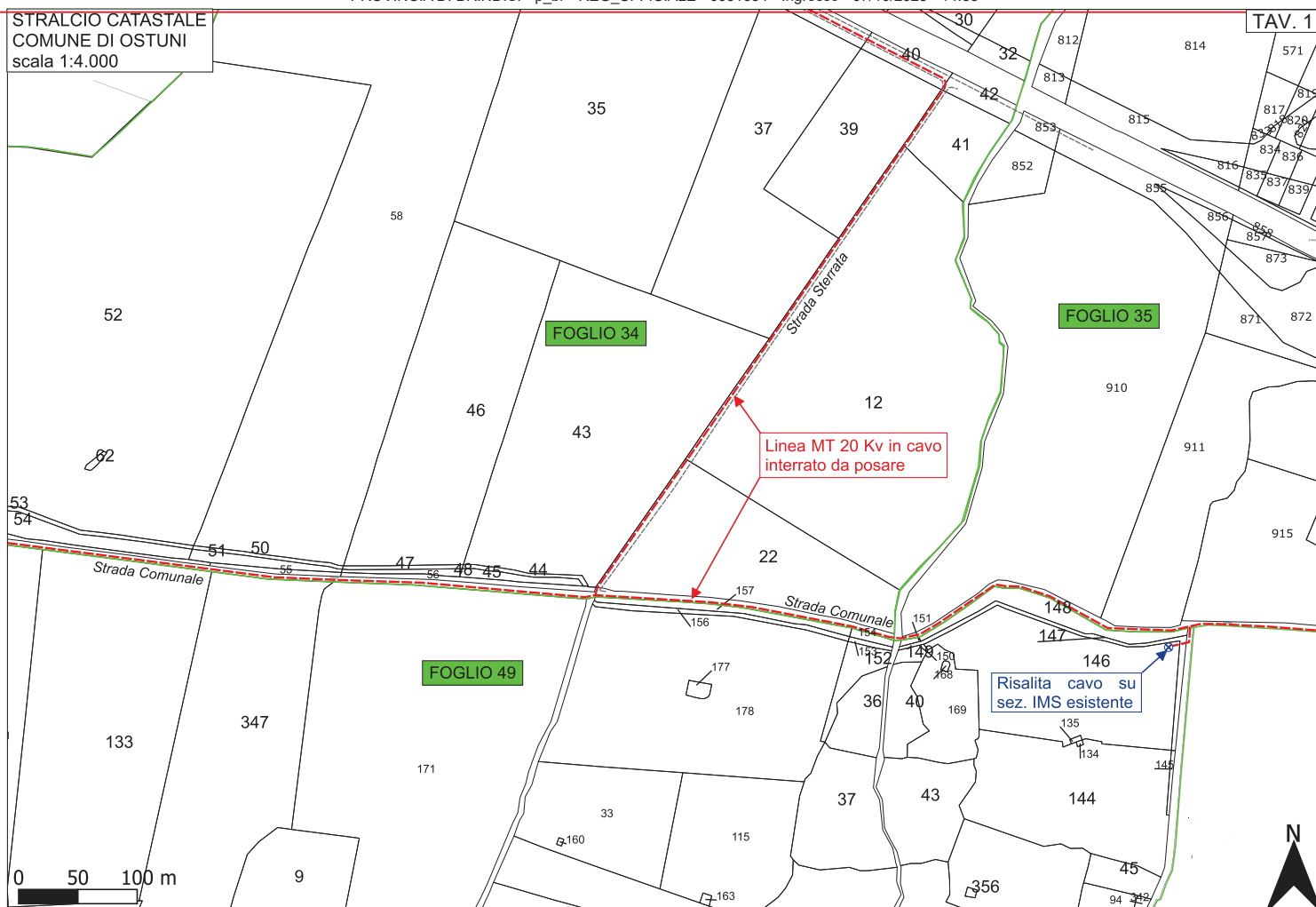

Linea MT 20 Kv in cavo interrato esistente

FOGLIO 30

FOGLIO 31

Linea MT 20 Kv in cavo interrato da posare

SP 20



STRALCIO CATASTALE
COMUNE DI OSTUNI
scala 1:4.000

TAV. 3

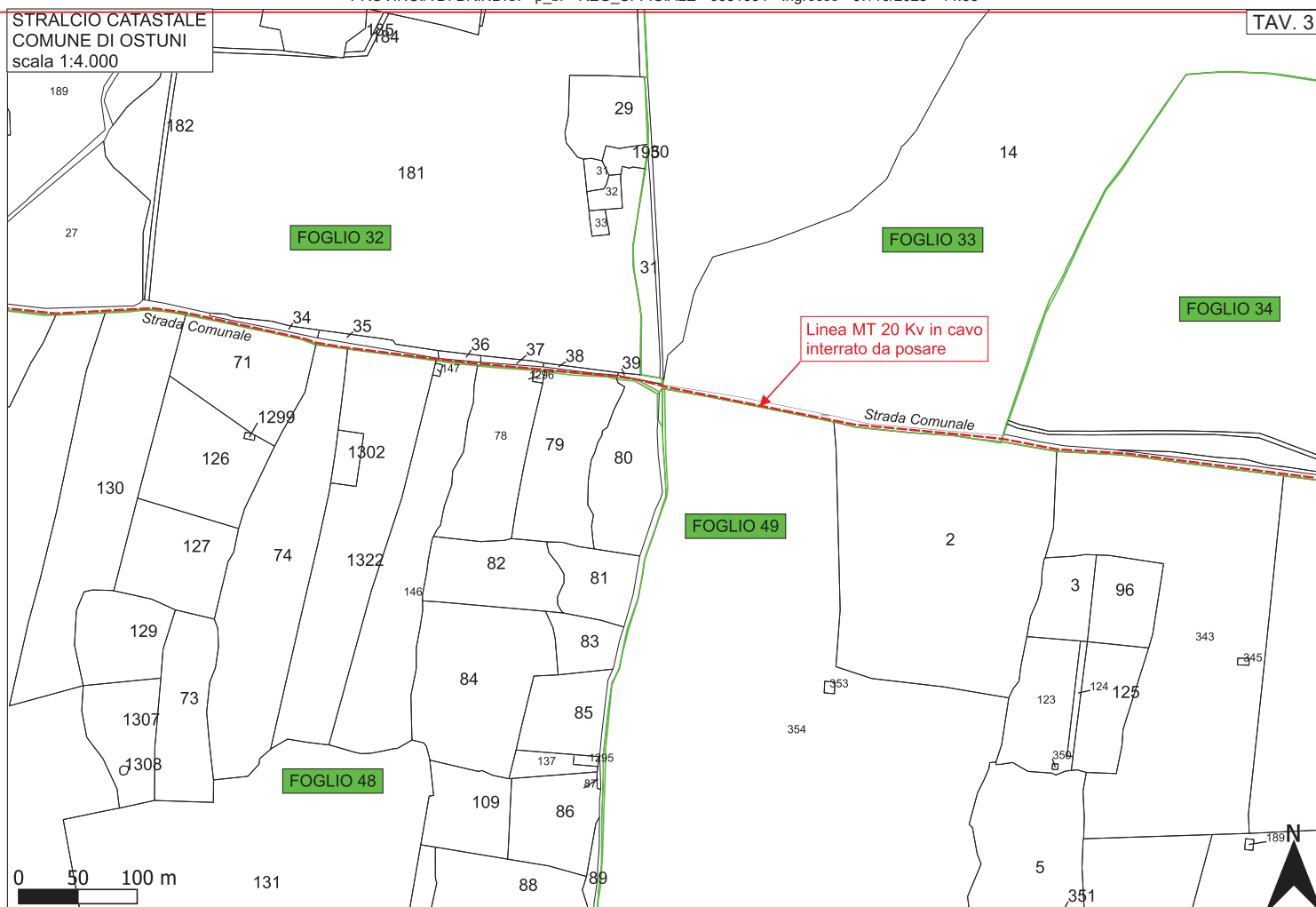

STRALCIO CATASTALE
COMUNE DI OSTUNI
scala 1:4.000

TAV. 4

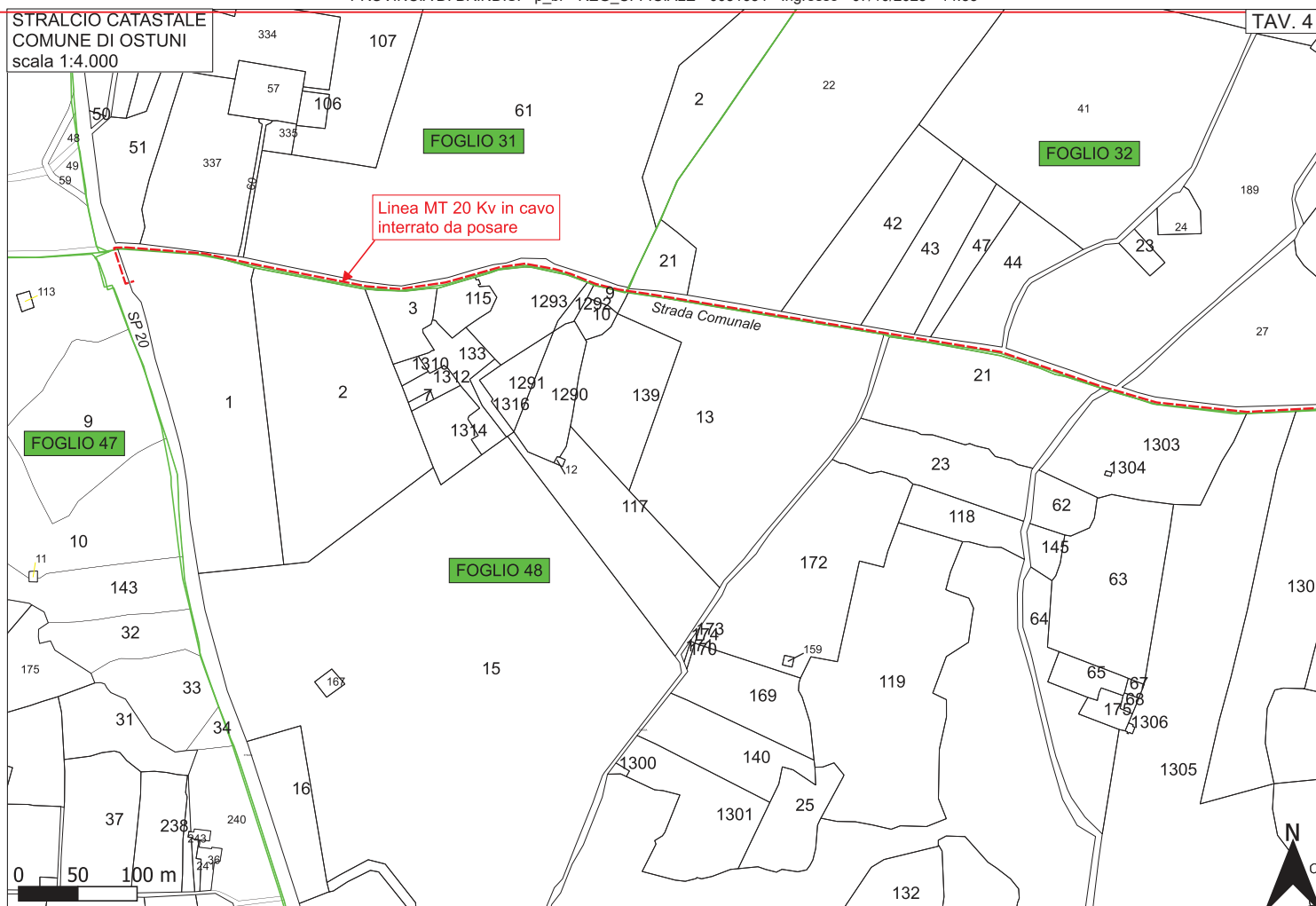

STRALCIO CATASTALE
COMUNE DI OSTUNI
scala 1:4.000

TAV. 5

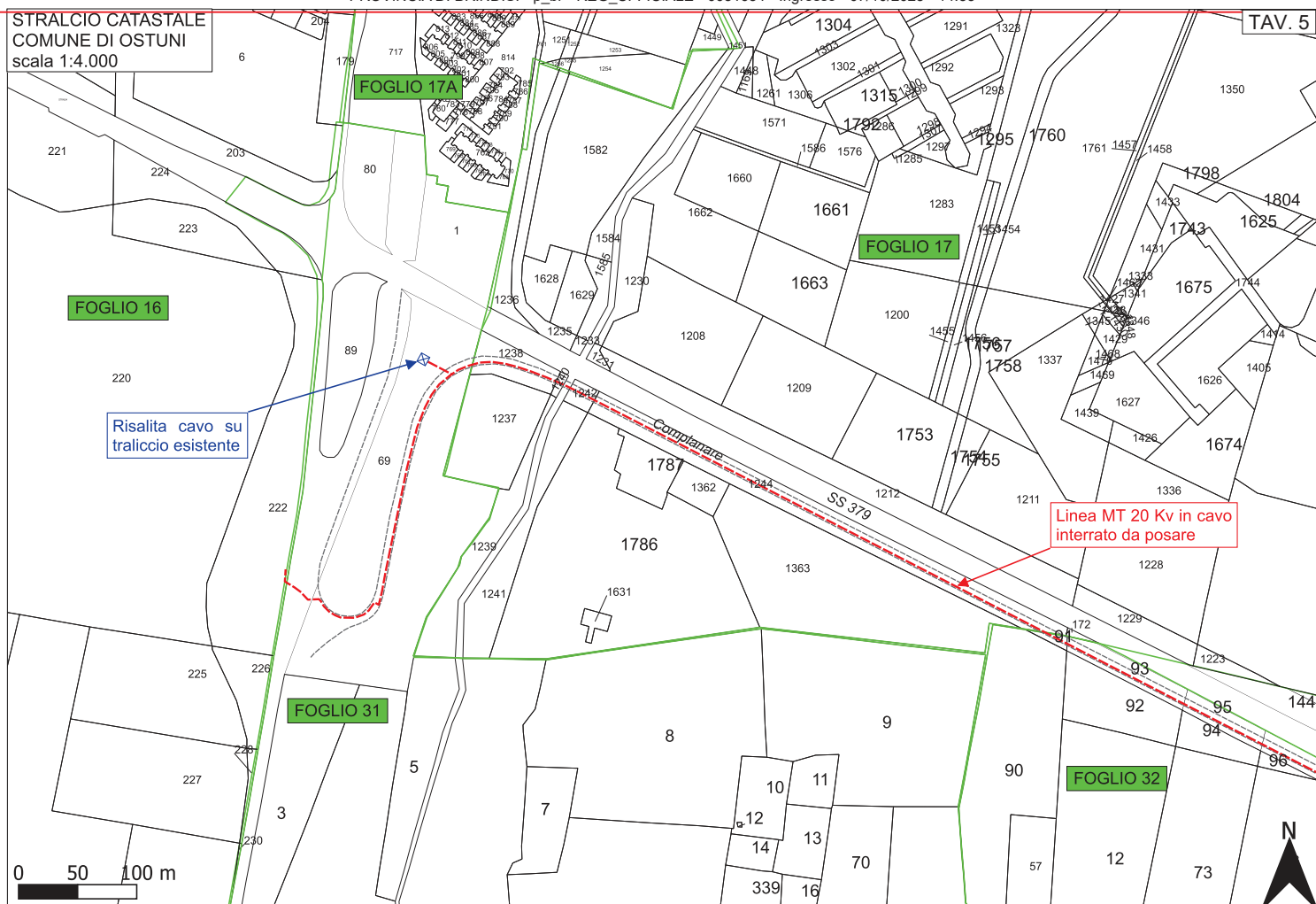

STRALCIO CATASTALE
COMUNE DI OSTUNI
scala 1:4.000

TAV. 6

FOGLIO 4

FOGLIO 5

Linea MT 20 Kv in cavo
interrato da posare

Linea MT 20 Kv in cavo
interrato esistente

FOGLIO 13

FOGLIO 14

0 50 100 m



STRALCIO CATASTALE
COMUNE DI OSTUNI
scala 1:4.000

TAV. 7

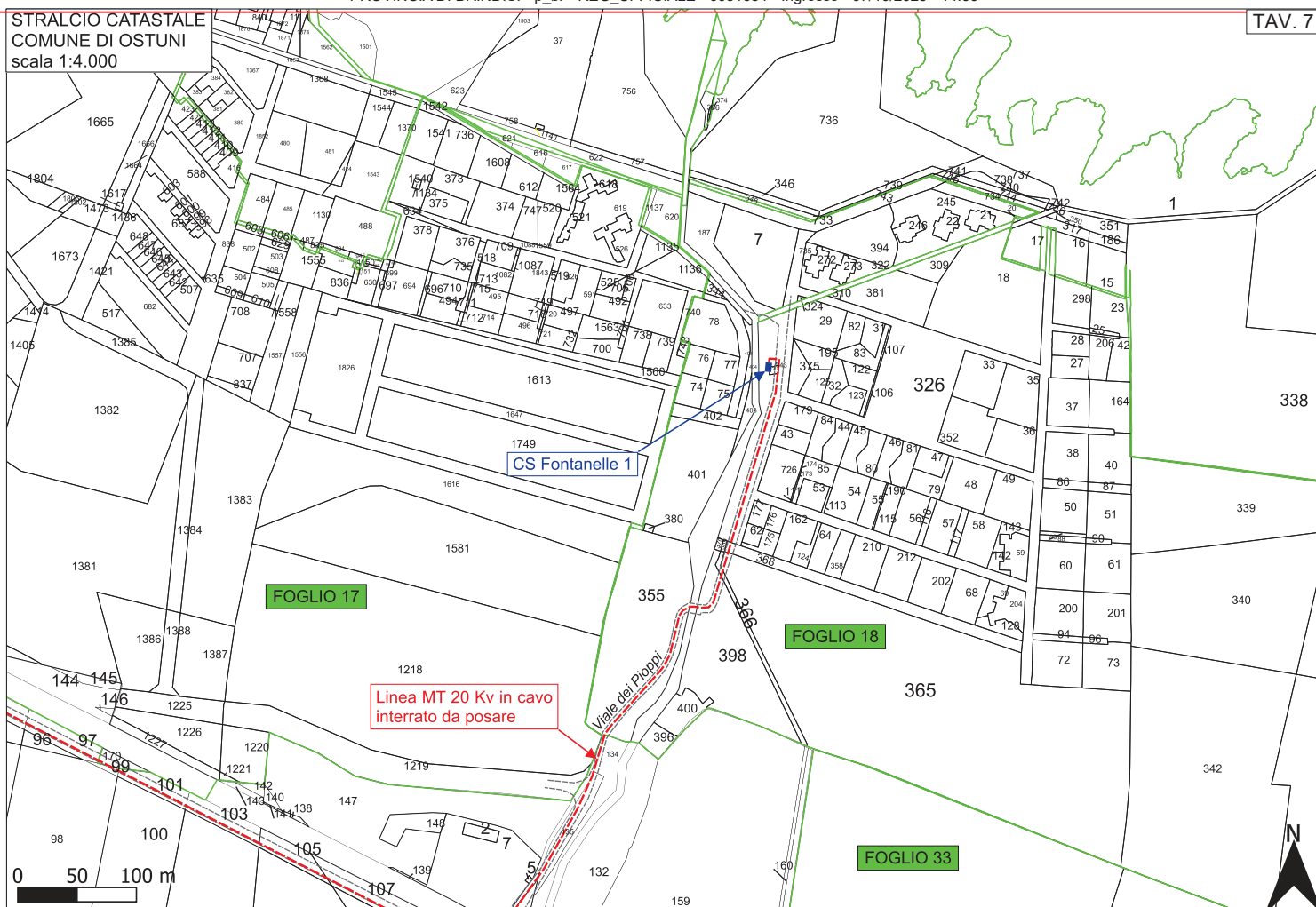

STRALCIO CATASTALE
COMUNE DI OSTUNI
scala 1:4.000

TAV. 8

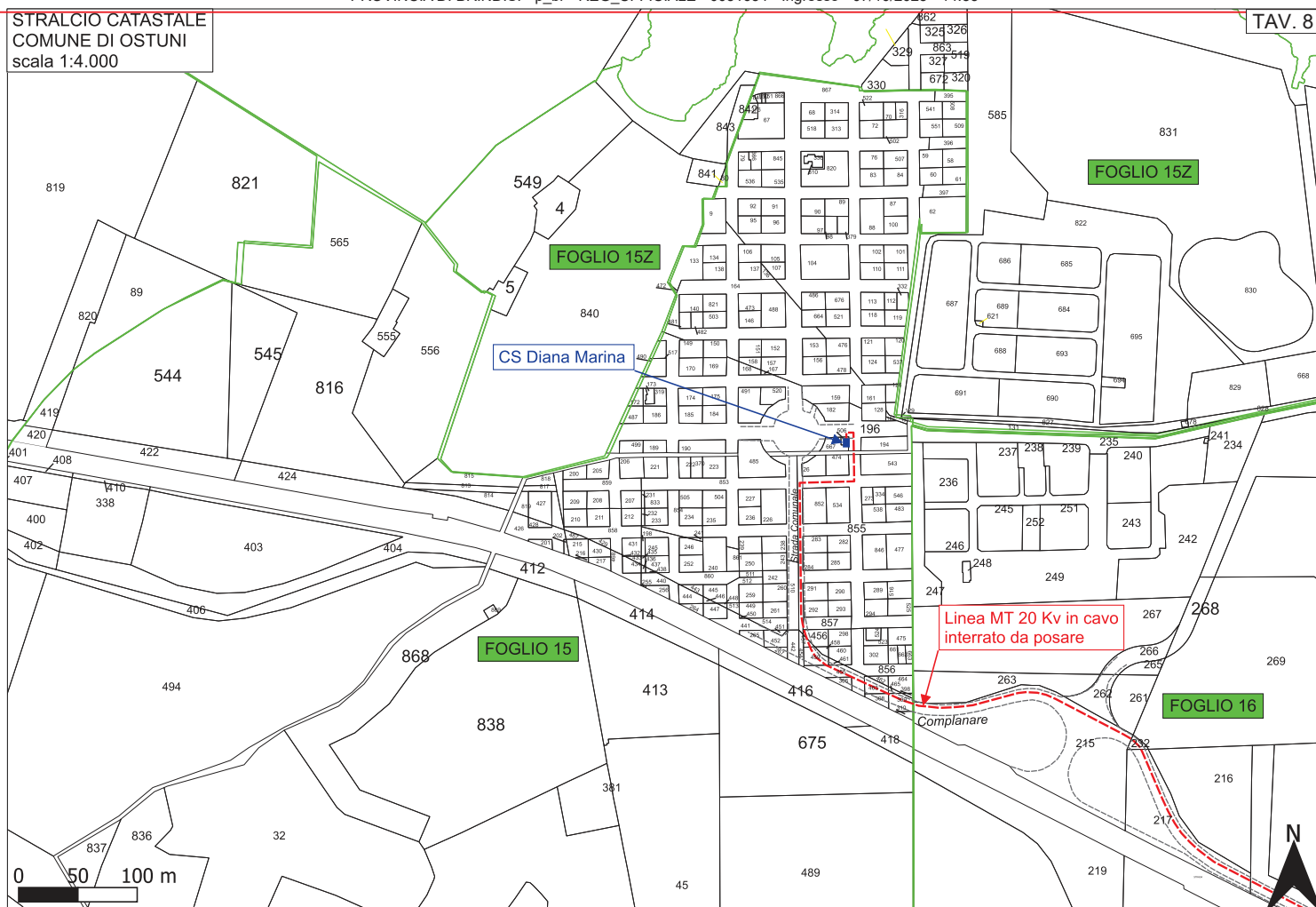

STRALCIO CATASTALE
COMUNE DI OSTUNI
scala 1:4.000

TAV. 9

FOGLIO 52

Linea MT 20 Kv in cavo
interrato da posare

Strada Comunale asfaltata

Complanare

0 50 100 m



STRALCIO CATASTALE
COMUNE DI OSTUNI
scala 1:4.000

TAV. 10

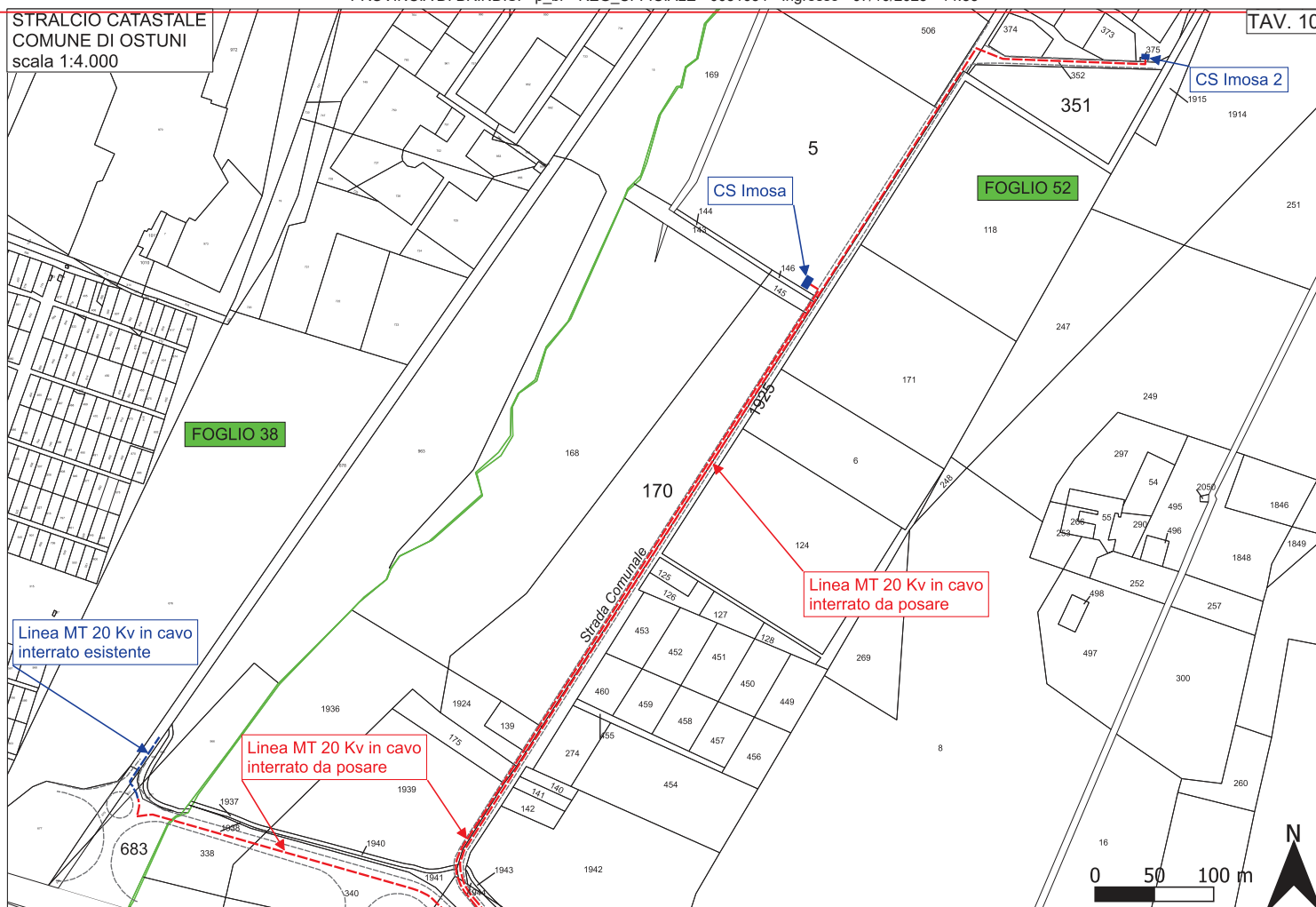

STRALCIO CATASTALE
COMUNE DI OSTUNI
scala 1:4.000

TAV. 10

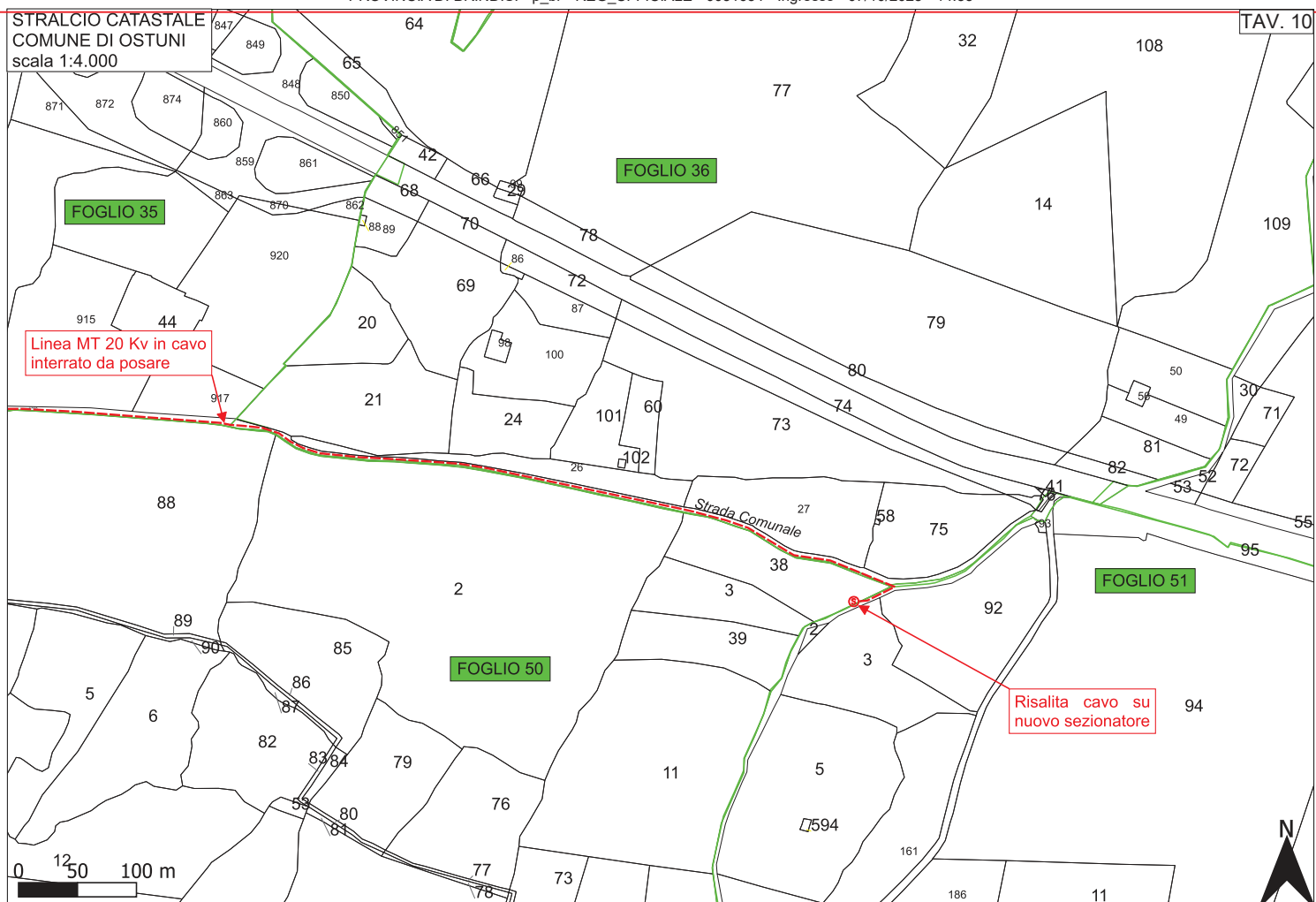

STRALCIO CATASTALE
COMUNE DI OSTUNI
scala 1:4.000

TAV. 11

FOGLIO 52

1902

CS di Consegna
cliente Talassa

Strada Asfaltata

Strada Comunale

Linea MT 20 Kv in cavo
interrato da posare

0 50 100 m



STRALCIO CATASTALE
COMUNE DI CAROVIGNO
scala 1:4.000

TAV. 12

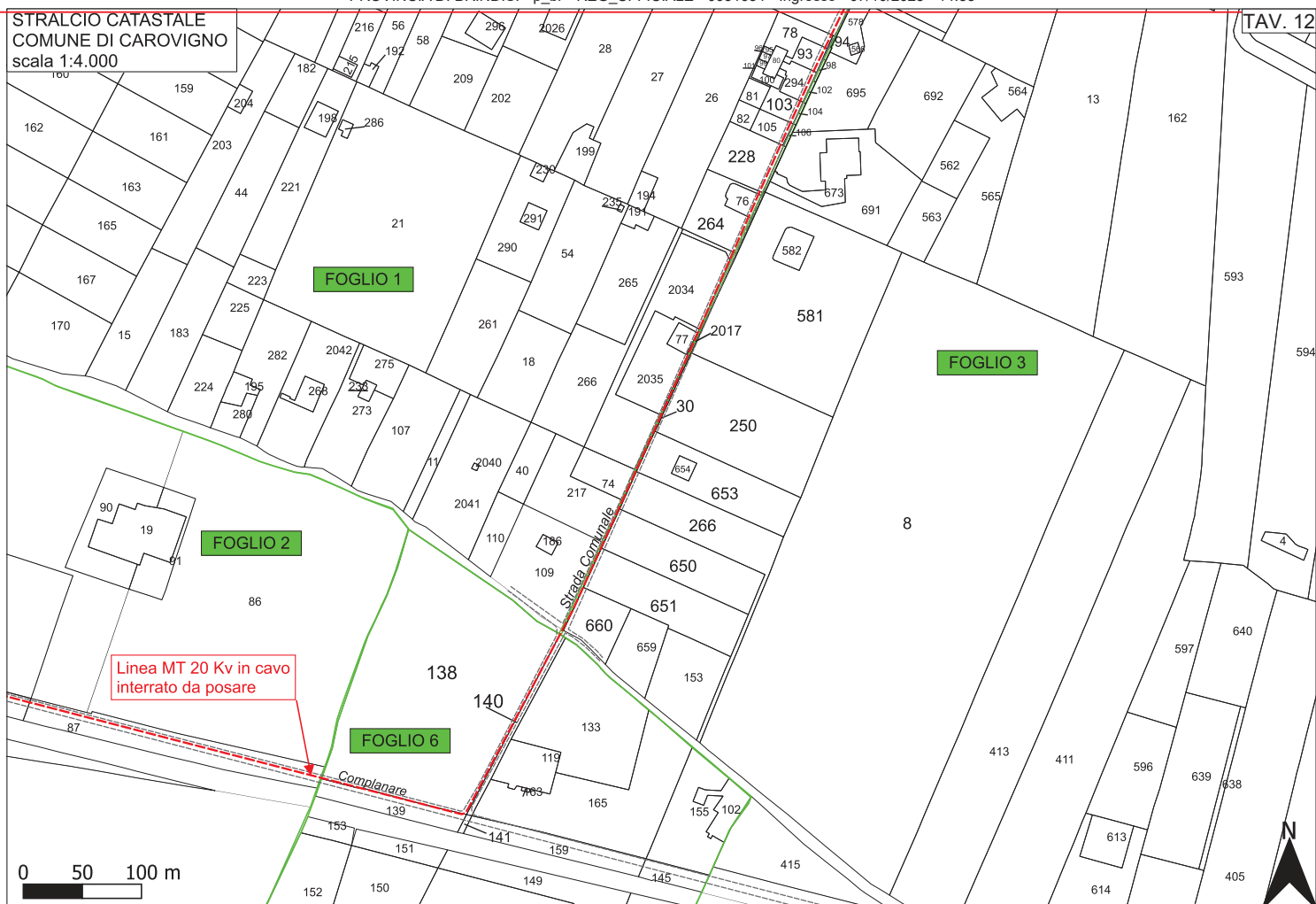

STRALCIO CATASTALE
COMUNE DI CAROVIGNO
scala 1:4.000

TAV. 13

FOGLIO 1

FOGLIO 3

FOGLIO 6

CS Monacelle

Linea MT 20 Kv in cavo
interrato da posare

0 50 100 m

