



REGIONE PUGLIA



PROVINCIA di FOGGIA



COMUNE di ASCOLI SATRIANO

Edison Rinnovabili Spa



Foro Buonaparte, 31
20121 Milano
Tel. +39 02 6222 1
PEC: rinnovabili@pec.edison.it

Proponente

Progettazione
e Coordinamento

VEGA sas LANDSCAPE ECOLOGY
& URBAN PLANNING
Via deli Carri, 48 - 71121 Foggia - Tel. 0881.756251 - Fax 1784412324
mail: info@studiovega.org - website: www.studiovega.org

Studio Ambientali
e Paesaggistico**Arch. Antonio Demaio**

Via N. deli Carri, 48 - 71121 Foggia (FG)
Tel. 0881.756251 | Fax 1784412324
E-Mail: sit.vega@gmail.com

Studio
Acustico**Arch. Marianna Denora**

Via Savona, 3 - 70022 Altamura (BA)
Tel. Fax 080 3147468
E-Mail: info@studioprogettazioneacustica.it

Studio Incidenza Ambientale
Flora fauna ed ecosistema**Dott. Forestale Luigi Lupo**

Corso Roma, 110 - 71121 Foggia
E-Mail: luigilupo@libero.it

Studio
Geologico e Idraulico**Studio di Geologia Tecnica & Ambientale
Dott.ssa Geol. Giovanna Amedei**

Via Pietro Nenni, 4 - 71012 Rodi Garganico (FG)
Tel./Fax 0884.965793 | Cell. 347.6262259
E-Mail: giovannaamedei@tiscali.it

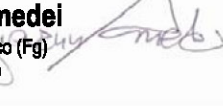
Studio
Archeologico**Dott. Vincenzo Ficco**

Tel. 0881.750334
E-Mail: info@archeologicasrl.com

Studio
Agronomico**Dott. Agr. Emiddio Ursitti**

Tel. 339.5239845
E-Mail: emidioursitti@libero.it

Studio
Idraulico**Studio di Ingegneria****Dott.ssa Ing. Antonella Laura Giordano**

Viale degli Aviatori, 73 - 71121 Foggia (FG)
Tel./Fax 0881.070126 / Cell. 346.6330966
E-Mail: lauragiordano@gmail.com



Opera

Impianto Eolico composto da n. 5 aerogeneratori da 3,45 MW per una potenza complessiva di 17,25 MW nel Comune di Ascoli Satriano (FG) alla Località "La Fica"

Oggetto

Folder:
Piano particellare di esproprio del progetto definitivo

Nome Elaborato:
H3_GCDEXE6_Esproprio+Disponibilità_03.pdf

Descrizione Elaborato:
Planimetrie piano particellare di esproprio

02

Novembre 2023

Progetto assestato ai pareri VIA e AP

Vega

Arch. A. Demaio

EdisonRinnovabili Spa

01

Ottobre 2023

Integrazioni CdS - Verbale del 02/10/2023

Vega

Arch. A. Demaio

EdisonRinnovabili Spa

00

Giugno 2020

Emissione per progetto definitivo

Vega

Arch. A. Demaio

e2i Srl

Rev.

Data

Oggetto della revisione

Elaborazione

Verifica

Approvazione

Scala: 1:2.000

Formato:

Codice Pratica

GCDEXE6

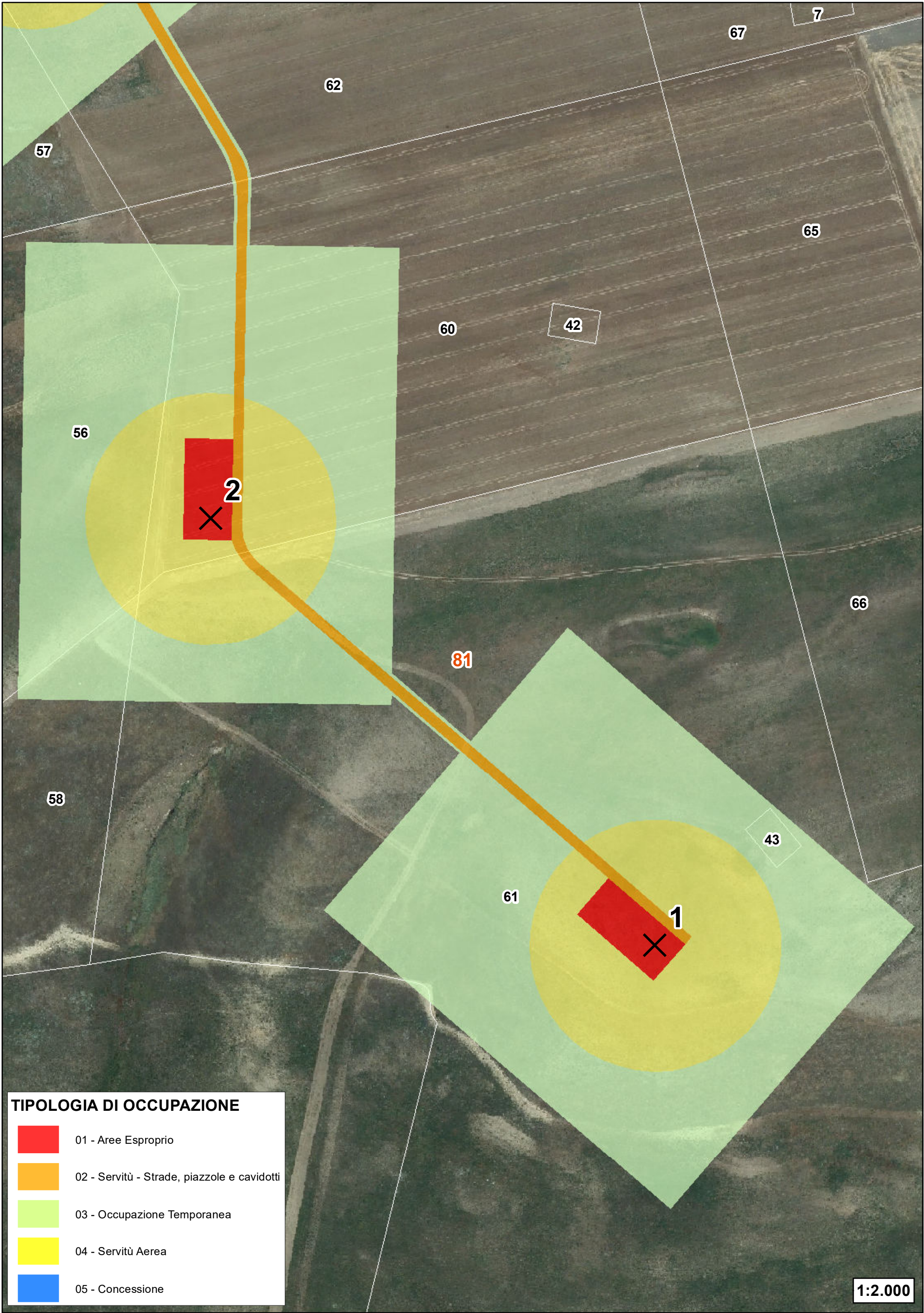

TIPOLOGIA DI OCCUPAZIONE

01 - Aree Esproprio

02 - Servitù - Strade, piazzole e cavidotti

03 - Occupazione Temporanea



04 - Servitù Aerea

05 - Concessione

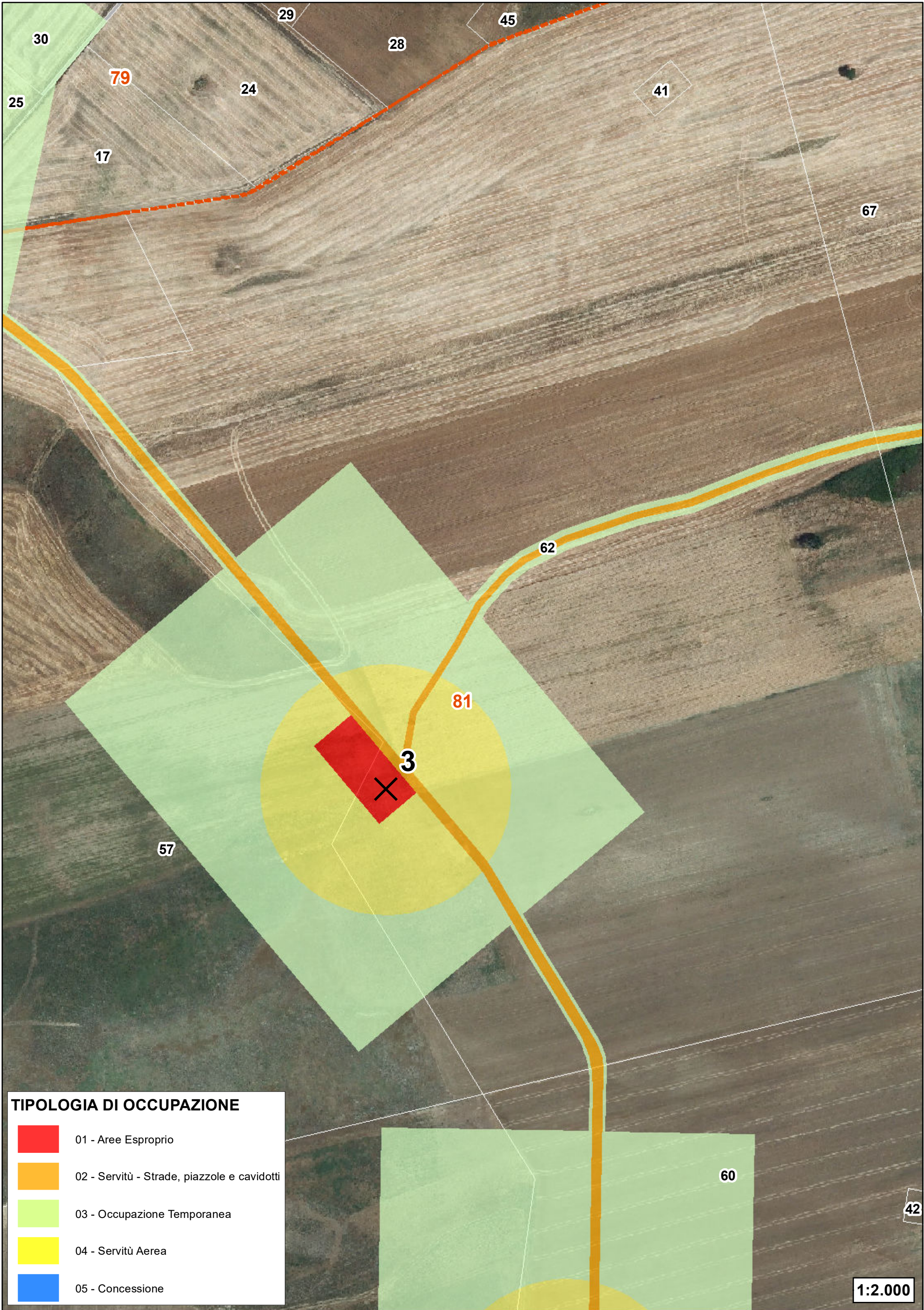
1:2.000



TIPOLOGIA DI OCCUPAZIONE

	01 - Aree Esproprio
	02 - Servitù - Strade, piazzole e cavidotti
	03 - Occupazione Temporanea
	04 - Servitù Aerea
	05 - Concessione

1:2.000

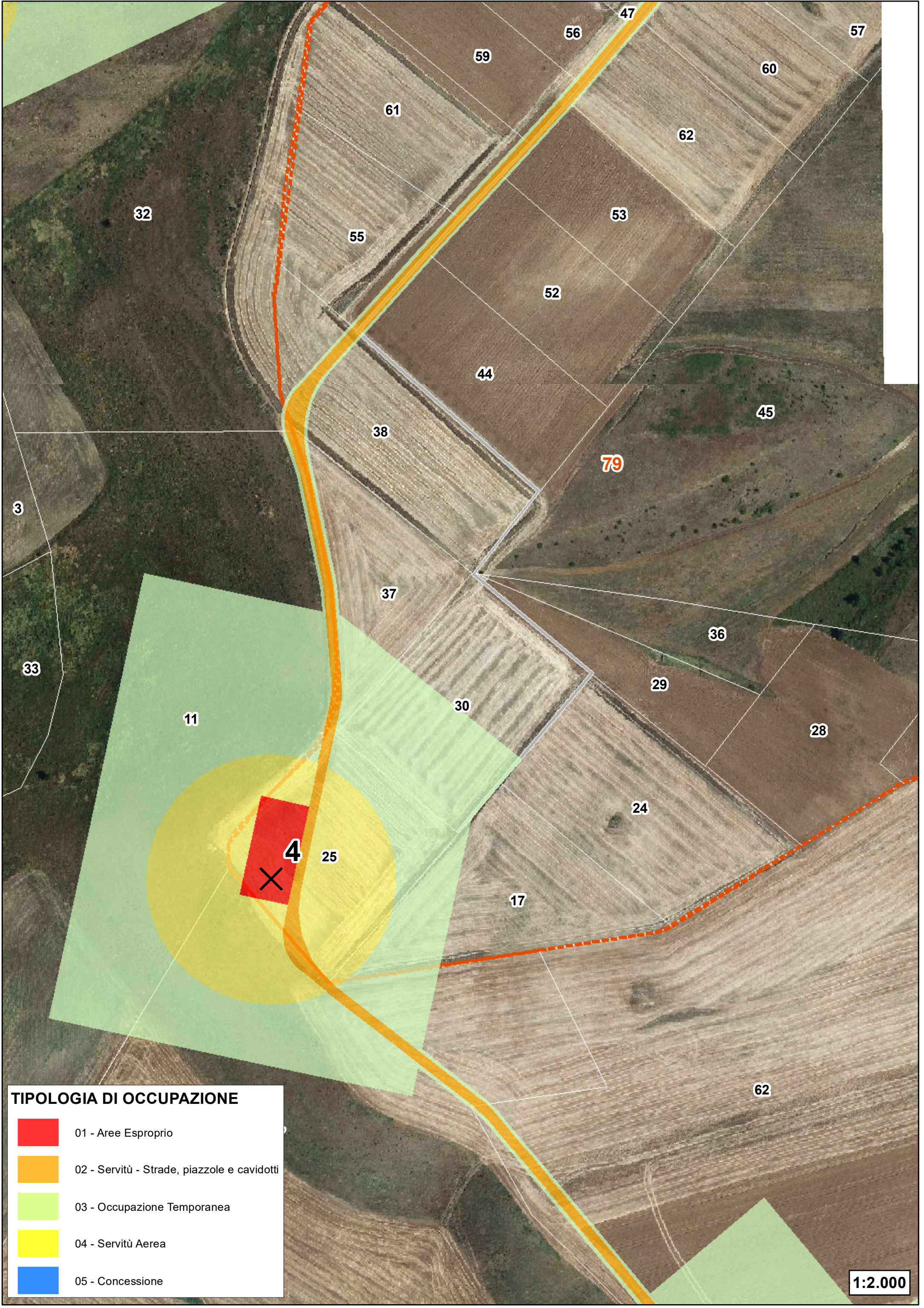

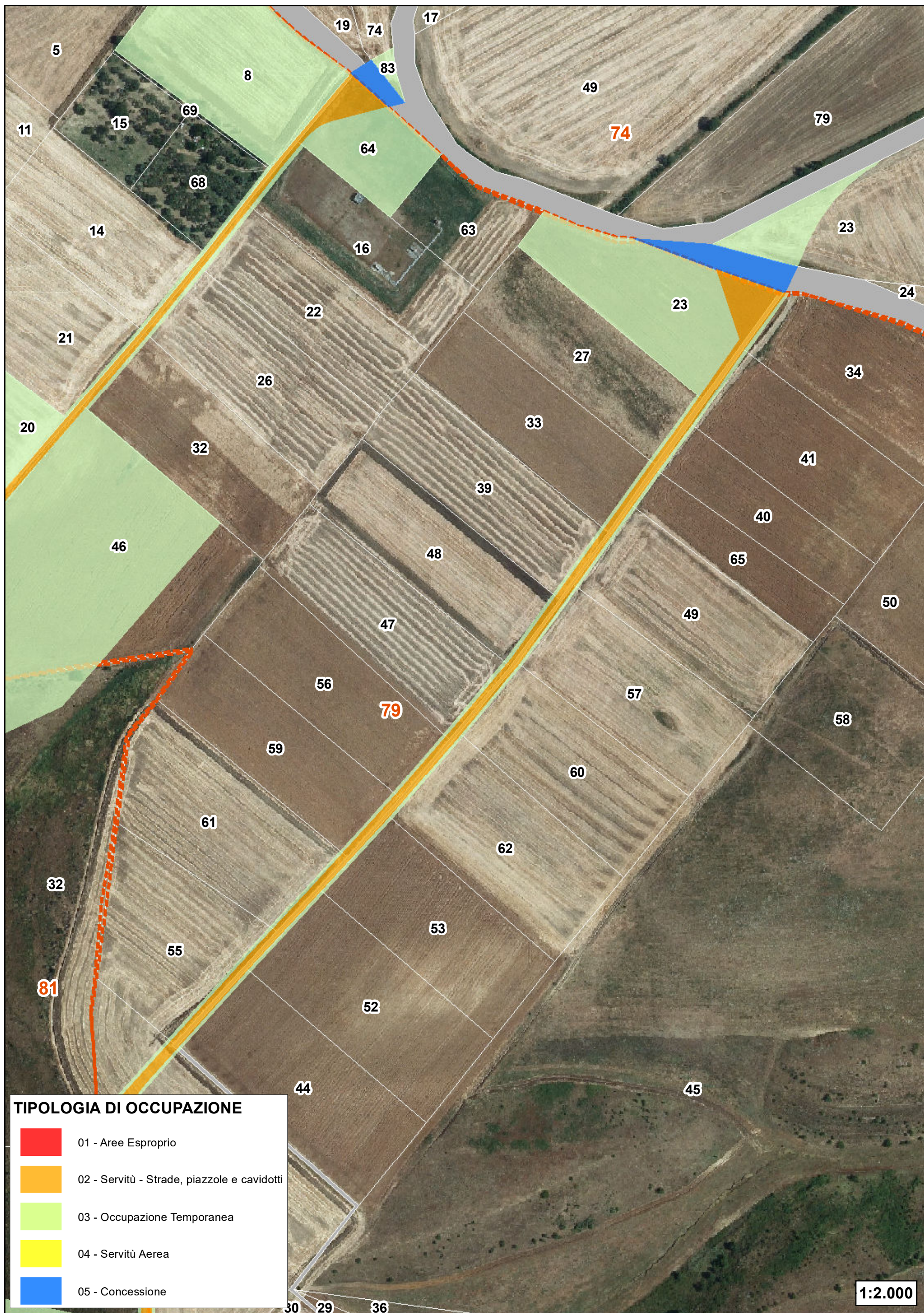

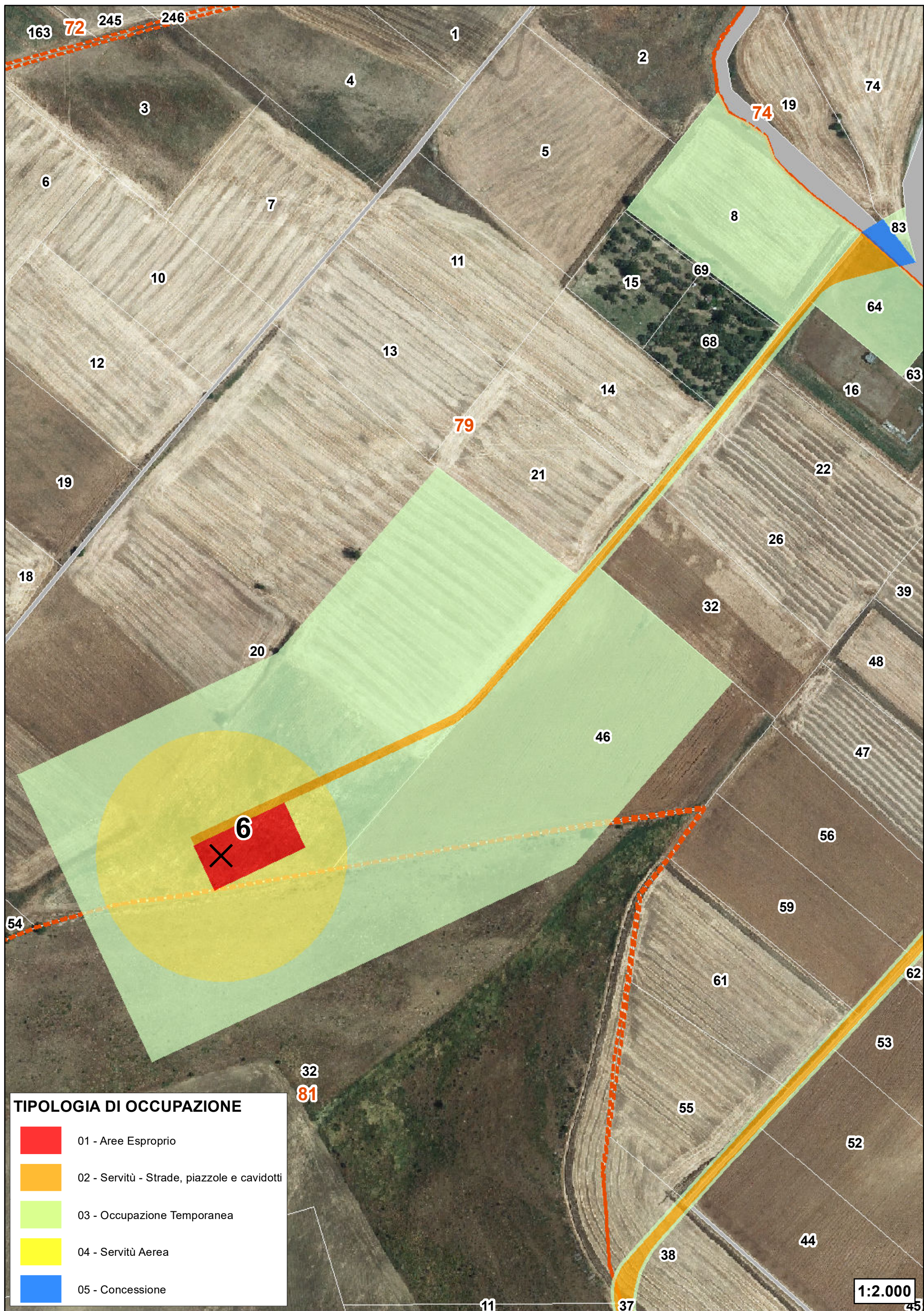

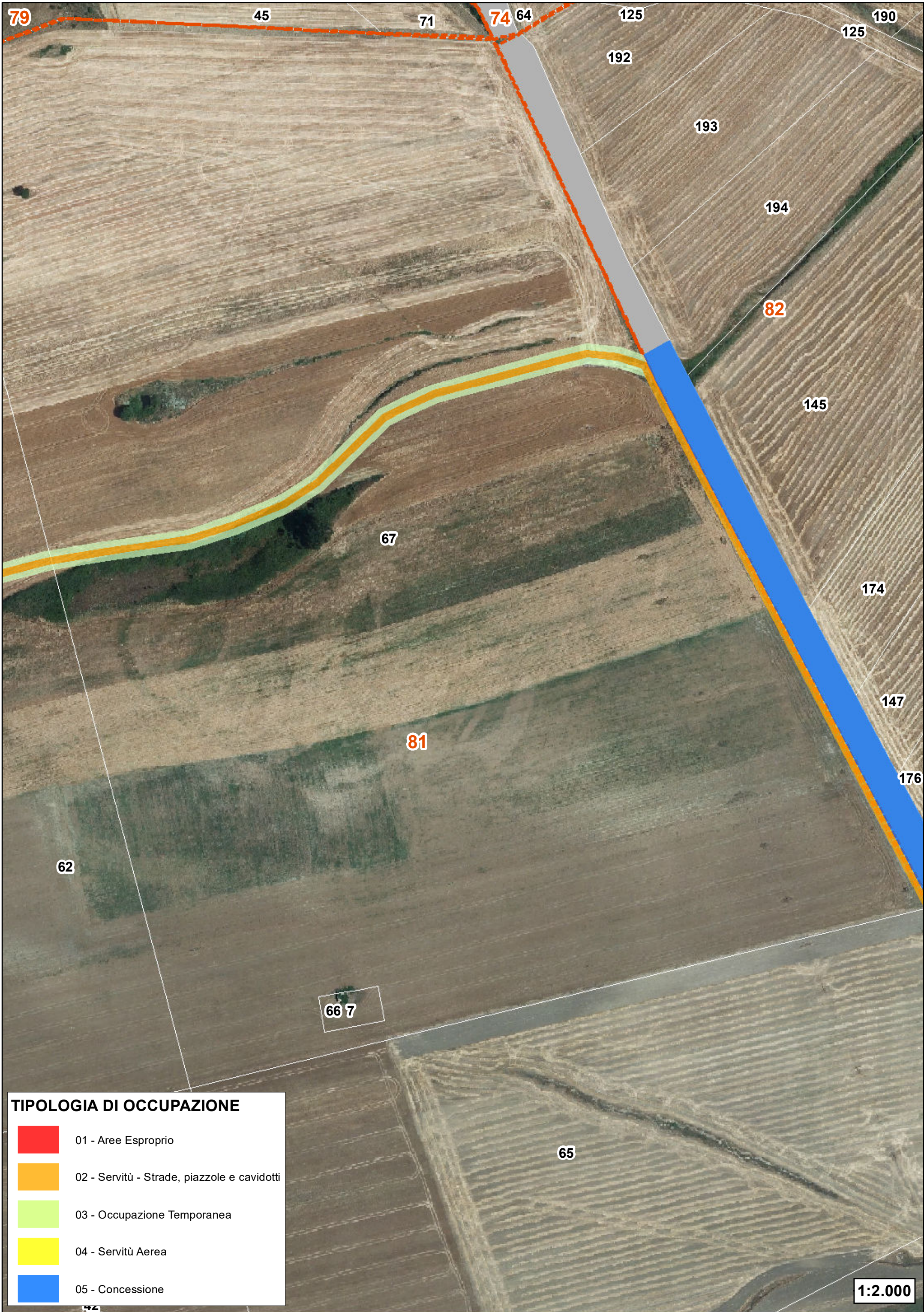



TIPOLOGIA DI OCCUPAZIONE

- 01 - Aree Esproprio
- 02 - Servitù - Strade, piazzole e cavidotti
- 03 - Occupazione Temporanea
- 04 - Servitù Aerea
- 05 - Concessione



TIPOLOGIA DI OCCUPAZIONE

01 - Aree Esproprio

02 - Servitù - Strade, piazzole e cavidotti

03 - Occupazione Temporanea

04 - Servitù Aerea

05 - Concessione

1:2.000

TIPOLOGIA DI OCCUPAZIONE

01 - Aree Esproprio

02 - Servitù - Strade, piazzole e cavidotti

03 - Occupazione Temporanea

04 - Servitù Aerea

05 - Concessione

The map displays a series of land parcels, some of which are highlighted with specific colors to indicate their legal status or intended use. A large red polygon, labeled with the numbers 11 and 82, is situated in the upper left quadrant. A prominent blue area, labeled with 15, 16, 92, 177, 170, 48, 93, 149, 21, 23, 37, 150, 151, 161, 47, 16, 57, 55, 3, 92, 75, 364, 363, 362, 351, 355, 344, 352, 349, 346, 335, 337, 45, 9, 68, follows the path of a major road. A yellow area, labeled 152 and 157, is located near the bottom left. A dashed orange line runs diagonally across the upper right portion of the map. Numerous other parcels are labeled with white numbers, including 45, 9, 335, 349, 352, 344, 351, 355, 364, 363, 362, 354, 57, 16, 47, 150, 151, 68, 161, 55, 3, 92, 75, 364, 363, 362, 351, 355, 344, 352, 349, 346, 335, 337, 45, 9, 68, 152, 157, 177, 170, 48, 93, 149, 21, 23, 37, 150, 151, 161, 47, 16, 57, 55, 3, 92, 75, 364, 363, 362, 351, 355, 344, 352, 349, 346, 335, 337, 45, 9, 68.