



COMMISSARIO di GOVERNO
per il contrasto del dissesto idrogeologico nella regione Puglia

Prot. 1709 del 20 SET. 2023

Alla DITTA CATASTALE

OGGETTO: “Patto per lo Sviluppo della Regione Puglia” – Interventi per la mitigazione del rischio idrogeologico individuati a valere sulle risorse FSC 2014 – 2020. Intervento denominato “Adeguamento e messa in sicurezza del canale di gronda della rete pluviale a salvaguardia del centro urbano” – Comune di Binetto Codice ReNDiS 16IR401/G1 – CUP B23H17000030006.

Notifica del decreto di occupazione anticipata d’urgenza, determinazione in via provvisoria dell’indennità di esproprio ed occupazione temporanea, avviso di esecuzione del Decreto Commissariale n. 896 del 20.09.2023 (artt. 22 bis e 24 del DPR 327/2001 e successive modificazioni ed integrazioni).

Con Decreto Commissariale n. 896 del 20.09.2023, emanato ai sensi dell’art. 22-bis e 49 del D.P.R. 327/2001 e s.m.i, è stata disposta l’occupazione anticipata d’urgenza degli immobili da espropriare e l’occupazione temporanea degli immobili occorrenti per la corretta esecuzione dell’opera in oggetto, nonché sono state urgentemente determinate in via provvisoria le relative indennità di esproprio.

Ciò premesso, si rende noto che i giorni **09 e 10.11.2023** dalle ore **9:30** con la continuazione, il Responsabile delle procedure espropriative Ing. Giuseppe Laraia e/o altro tecnico incaricato/delegato dalla Struttura Commissariale, procederanno in contraddittorio con le ditte catastali oggetto di esproprio ed occupazione temporanea, alla compilazione dello stato di consistenza dei luoghi e all’immissione in possesso degli immobili in questione, che dovranno essere resi, per tale data, a cura del proprietario ovvero dell’occupante, liberi da persone e da cose. Si precisa che, in difetto, si procederà alla immediata esecuzione d’Ufficio per la occupazione d’urgenza, mediante immissione coattiva in possesso degli immobili.

L’immissione in possesso e la compilazione dello stato di consistenza dei luoghi avrà luogo, per tutte le ditte catastali riportate nell’“ALLEGATO "A" AL DECRETO ex art. 22 bis”,

il giorno **09.11.2023** secondo il seguente ordine:

- **09.11.2023** alle ore **9:30** con prosiegua - **numero d’ordine** dell’“ALLEGATO "A" AL DECRETO ex art. 22 bis” (prima colonna dell’“Allegato A”) **1-2-3-4-5**;
- **09.11.2023** alle ore **12:00** con prosiegua - **numero d’ordine** dell’“ALLEGATO "A" AL DECRETO ex art. 22 bis” (prima colonna dell’“Allegato A”) **6-7-8-9**;
- **09.11.2023** alle ore **15:00** con prosiegua - **numero d’ordine** dell’“ALLEGATO "A" AL DECRETO ex art. 22 bis” (prima colonna dell’“Allegato A”) **10-11-12-13-14**;

il giorno **10.11.2023** secondo il seguente ordine:



COMMISSARIO di GOVERNO

per il contrasto del dissesto idrogeologico nella regione Puglia

- **10.11.2023** alle ore **9:30** con prosieguo - **numero d'ordine** dell'“ALLEGATO "A" AL DECRETO ex art. 22 bis” (prima colonna dell'“Allegato A”) **15-16-17-18-19**;
- **10.11.2023** alle ore **12:00** con prosieguo - **numero d'ordine** dell'“ALLEGATO "A" AL DECRETO ex art. 22 bis” (prima colonna dell'“Allegato A”) **20-21-22-23-24**;
- **10.11.2023** alle ore **15:00** con prosieguo - **numero d'ordine** dell'“ALLEGATO "A" AL DECRETO ex art. 22 bis” (prima colonna dell'“Allegato A”) **25-26-27-28**;

Si avvertono altresì i proprietari degli immobili indicati nell'elenco “ALLEGATO "A" AL DECRETO ex art. 22 bis” del Decreto Commissariale n. 896 del 20.09.2023 che non presentandosi sul luogo dell'immobile indicato, nel giorno ed ora comunicati, personalmente o per mezzo di un proprio rappresentante munito di delega, si procederà ugualmente alla redazione del verbale di immissione in possesso e stato di consistenza dei luoghi con l'assistenza di due testimoni, la cui firma renderà valido il verbale stesso.

Il Soggetto Attuatore
(Ing. Raffaele Sannicandro)





COMMISSARIO di GOVERNO
per il contrasto del dissesto idrogeologico nella regione Puglia

Decreto n. 896 del 20 SET. 2023

OGGETTO: Realizzazione dei lavori di mitigazione del rischio idrogeologico nella Regione Puglia, previsti nel “Patto per lo Sviluppo della Regione Puglia” – Interventi per la mitigazione del rischio idrogeologico individuati a valere sulle risorse FSC 2014 – 2020, intervento denominato: “Adeguamento e messa in sicurezza del canale di gronda della rete pluviale a salvaguardia del centro urbano” - Comune di Binetto (BA) – codice Rendis 16IR401/G1 – CUP B23H17000030006.

Determinazione dell’indennità provvisoria di espropriazione e Decreto di occupazione d’urgenza preordinata all’espropriazione ai sensi del combinato disposto di cui all’art. 22 bis del DPR 327/01 s.m.i. e all’art. 15 della L.R. 3/05 s.m.i. e Decreto di occupazione temporanea ai sensi dell’art. 49 del DPR 327/01 s.m.i.

IL SOGGETTO ATTUATORE
Direttore Generale A.S.S.E.T. Puglia
omissis

DECRETA

Articolo 1

Le premesse e l’elenco “Allegato A al Decreto ex art. 22 bis” e l’“Allegato B – Planimetria” formano parte integrante e sostanziale del presente atto e si intendono integralmente richiamati, anche ai sensi e per gli effetti di quanto disposto dall’art. 3, L. n. 241/90 costituendone motivazione.

Articolo 2

E’ disposta, in favore della Struttura del Commissario di Governo per il contrasto del dissesto idrogeologico nella Regione Puglia, l’occupazione di cui all’art. 22-bis del D.P.R. 08/6/2001 n. 327 (T.U. Espropriazione per p.u.) preordinata all’esproprio, con decorrenza dalla data di effettiva immissione in possesso da effettuarsi nelle forme di cui all’art. 24 D.P.R. 08/6/2001 n. 327, relativa agli immobili ubicati nel territorio comunale di Binetto (BA) di proprietà delle ditte rinvenienti dal suddetto particellare di esproprio e nuovamente riportate nel documento denominato “Allegato A al Decreto ex art. 22 bis”, contraddistinto dalla dicitura “Allegato A” e ritualmente notificato unitamente al presente decreto e che, per l’effetto, forma parte integrante e sostanziale del presente atto. L’esecuzione del presente provvedimento deve aver luogo nel termine di cui all’art.22-bis, comma 4, D.P.R. n.327/01.

Articolo 3

E’, altresì, disposta, in favore della Struttura del Commissario di Governo per il contrasto del dissesto idrogeologico nella Regione Puglia, l’occupazione temporanea non preordinata all’esproprio di cui all’art. 49 D.P.R. 327/2001 per una durata di mesi 24 (ventiquattro) con decorrenza dalla data di effettiva immissione in possesso da effettuarsi nelle forme di cui all’art. 24 D.P.R. 08/6/2001 n. 327, relativa agli immobili ubicati nel territorio comunale di Binetto (BA) di proprietà delle ditte rinvenienti dal suddetto particellare di esproprio e nuovamente riportate nel documento denominato “Allegato A al Decreto ex art. 22 bis”, contraddistinto dalla dicitura “Allegato A” e ritualmente notificato unitamente al presente decreto e che, per l’effetto, forma parte integrante e sostanziale del presente atto. Le aree oggetto di occupazione temporanea si intenderanno formalmente restituite alla scadenza del termine dei ventiquattro mesi dalla data di immissione nel possesso.



COMMISSARIO di GOVERNO

per il contrasto del dissesto idrogeologico nella regione Puglia

Articolo 4

Sono determinate in via provvisoria ed urgente le indennità da offrire *pro quota* ai proprietari catastali degli immobili, individuati nel Piano Particellare *de quo* e nuovamente riepilogati nel suddetto "Allegato A", fatta salva l'eventuale rideterminazione di somme in considerazione di quanto disciplinato dall'art.22-bis, comma 1, del D.P.R. n.327/01.

Articolo 5

Per il periodo intercorrente tra la data di immissione in possesso e la corresponsione dell'indennità di espropriazione, è dovuta l'indennità di occupazione temporanea da calcolare ai sensi dell'art. 50 comma 1 del D.P.R. 327/01 pari, per ogni anno, ad un dodicesimo della indennità d'esproprio e, per ogni mese o frazione di mese, ad un dodicesimo di quella annua.

Articolo 6

I proprietari catastali, entro trenta giorni (art.22-bis, comma 1, T.U. Espropriazione per p.u.) dalla data di immissione in possesso, comunicheranno il loro eventuale assenso in ordine alla determinazione delle indennità di cui sopra ovvero osservazioni critiche circa il quantum corredate di eventuale documentazione probatoria, fatta salva in ogni caso la facoltà di cui all'art. 21 del DPR n. 327/01. Ai sensi dell'art. 15 comma 3 della L.R. 3/05, il pagamento dell'indennità di esproprio, urgentemente determinata ai sensi dell'art. 22 bis del DPR 327/01, ove condivisa, è subordinato all'acquisizione d'inesistenza di diritti di terzi sul bene espropriato attestata dal proprietario.

Articolo 7

Al proprietario che abbia condiviso la determinazione dell'indennità è riconosciuto un acconto nella misura dell'80%, previa autocertificazione attestante la piena e libera proprietà del bene, con le modalità di cui all'art. 20, comma 6, T.U. Espropriazione per p.u.. e l'esibizione dei titoli edilizi che dimostrino la legittimità delle opere di "soprassuolo" realizzate.

Articolo 8

Successivamente al perfezionamento del procedimento notificatorio, da aversi nelle forme contemplate dall'art. 14, comma 1, della Legge Regionale n. 3/2005 e *ss.mm.ii.*, nel caso di comportamento silente posto in essere dal proprietario, ogni somma dovuta per titoli e causali in parola sarà depositata presso il Ministero delle Economie e Finanze – Ragioneria dello Stato di Bari.

Articolo 9

Ai fini dell'esecuzione del presente provvedimento, la stesura degli stati di consistenza e la redazione dei verbali di immissione in possesso avrà luogo a cura del R.U.P. in carica e/o del tecnico incaricato/delegato di curare le procedure espropriative nelle forme di cui all'art. 24, T.U. Espropriazione per p.u..

Articolo 10

Il presente decreto perde efficacia qualora non venga emanato il decreto di esproprio nel termine di cui all'art. 13 T.U. Espropriazione per p.u..



COMMISSARIO di GOVERNO
per il contrasto del dissesto idrogeologico nella regione Puglia

Articolo 11

Il proprietario, ai sensi dell'art. 32 comma 3 del D.P.R. 327/01, può asportare, a sue spese, i materiali e tutto ciò che può essere tolto dal suolo senza pregiudizio dell'opera da realizzare.

Articolo 12

Il presente provvedimento viene redatto in forma integrale e "per estratto", con parti oscurate non necessarie ai fini della c.d. pubblicità legale, nel rispetto della tutela alla riservatezza, ed altresì in osservanza di quanto dispone il D.lgs n.196/03 e ss.mm.ii. in materia di protezione dei dati personali.

Articolo 13

Ai fini fiscali e laddove applicabili, valgono le regole in tema di regime fiscale contemplate dall'art. 35, D.P.R. n. 327/01.

Avverso il presente provvedimento è ammesso ricorso giurisdizionale presso il giudice ordinario per ciò che concerne il *quantum* indennitario (art. 54 D.P.R. 327/2001) ovvero innanzi al TAR competente per territorio entro 60 (sessanta) giorni dalla notifica del presente provvedimento ovvero ancora, e nel pieno rispetto dei criteri di alternanza, ricorso Straordinario al Presidente della Repubblica entro 120 (centoventi) giorni dalla notifica dello stesso.

Il referente

Ing. Giuseppe Loraia

Il Soggetto Attuatore
(Ing. Raffaele Sannicandro)



COMMISSARIO di GOVERNO

Per il contrasto del dissesto idrogeologico nella regione Puglia

ALLEGATO "A" AL DECRETO ex art. 22 bis

N. D'ORDINE	Ditta intestataria	Dati catastali									CALCOLO INDENNITA'									
		Diritti e Oneri Reali	Codice Fiscale	Fg	P.IIa	Superficie			Qualità	Classe	Esproprio (A) [m2]	Occupazione e temporanea (T) [m2]	VAM (B) [C/m2]	VUM medio (C) [C/m2]	Indennità d'esproprio base (A x C)	Indennità aggluntiva art. 42 co. 4 (A x B)	Indennità aggluntiva art. 40 co. 1 e 2 (A x B)	Indennità d'occupazione temporanea (T x C)/12 x 2	Indennità provvisoria totale di esproprio	
						ha	aa	ca												
Comune di Binetto																				
1	GIANNINI MICHELE S.R.L. con sede in BINETTO (BA)	Proprietà 1/1	... OMISSIS ...	7	133	0	1	52	INCOLT PROD	1	4		€ 1,00	€ 1,50	€ 6,00	€ 4,00	€ 4,00		€ 14,00	
2	SAVINO Francesco ... OMISSIS ...	Proprietà 1/1	... OMISSIS ...	7	88	0	8	0	ULIVETO	1	532	112	€ 1,37	€ 2,00	€ 1.064,00	€ 728,84	€ 728,84	€ 37,33	€ 2.521,68	
3	SAVINO Pasquale ... OMISSIS ...	Proprietà 1/1	... OMISSIS ...	7	134	0	7	97	ULIVETO	1	380	100	€ 1,37	€ 2,00	€ 760,00	€ 520,60	€ 520,60	€ 33,33	€ 1.801,20	
4	FAZIO Angela ... OMISSIS ...	Proprietà 1/2	... OMISSIS ...	7	559	0	5	17	ULIVETO	1	380	92	€ 1,37	€ 2,00	€ 760,00	€ 520,60	€ 520,60	€ 30,67	€ 1.801,20	
	GIANNINI ROCCO ... OMISSIS ...	Proprietà 1/2	... OMISSIS ...																	
5	LATERZA MICHELE ... OMISSIS ...	Proprietà 1/1	... OMISSIS ...	7	84	0	1	74	SEMINATIVO	1	28	€ 0,86	€ 1,30	€ 1,37	€ 2,00	€ 13,50	€ 8,82	€ 8,82	€ 7,70	€ 31,14
							4	68	ULIVETO	2										
	LATERZA MICHELE ... OMISSIS ...	Proprietà 1/1	... OMISSIS ...	7	83	0	1	85	AREA FAB DM		9	€ 0,98	€ 1,50	€ 1,37	€ 2,00	€ 6,00	€ 4,11	€ 6,00	€ 16,11	
6	BENVENUTO Vincenza ... OMISSIS ...	Proprietà 1/2	... OMISSIS ...	7	181	0	1	44	SEMIN ARBOR	1	65		€ 0,98	€ 1,50	€ 113,75	€ 76,38	€ 76,38		€ 279,18	
	PALLADINO ANITA ... OMISSIS ...	Proprietà 1/4	... OMISSIS ...																	
	PALLADINO TERESA ... OMISSIS ...	Proprietà 1/4	... OMISSIS ...																	0
7	DE VITO Giuseppe ... OMISSIS ...	Proprietà 1/1	... OMISSIS ...	7	564	0	10	78	SEMIN ARBOR	1	277		€ 0,98	€ 1,50	€ 415,50	€ 271,46	€ 271,46		€ 958,42	
8	BENVENUTO Vincenza ... OMISSIS ...	Proprietà 1/2	... OMISSIS ...	7	94	0	45	80	SEMIN ARBOR	1	910	699	€ 0,98	€ 1,50	€ 1.592,50	€ 1.069,25	€ 1.069,25	€ 203,88	€ 3.731,00	
	PALLADINO ANITA ... OMISSIS ...	Proprietà 1/4	... OMISSIS ...																	
	PALLADINO TERESA ... OMISSIS ...	Proprietà 1/4	... OMISSIS ...																	0
9	LOCORRIERE Michele ... OMISSIS ...	Proprietà 1/1	... OMISSIS ...	7	111	1	4	40	SEMINATIVO	1	2000	440	€ 0,86	€ 1,30	€ 2.600,00	€ 1.720,00	€ 1.720,00	€ 95,33	€ 6.040,00	
10	STALLONE ROSALIA ... OMISSIS ...	Proprietà 1/1	... OMISSIS ...	7	268	0	14	60	ULIVETO	1	1360	155	€ 1,37	€ 2,00	€ 2.720,00	€ 1.863,20	€ 1.863,20	€ 51,67	€ 6.446,40	
11	DE SANTIS ANGELA ... OMISSIS ...	Proprietà 2/12	... OMISSIS ...	7	267	0	15	60	ULIVETO	1	607		€ 1,37	€ 2,00				€ 202,33	€ 202,33	
	DE SANTIS ANNA FRANCESCA ... OMISSIS ...	Proprietà 2/12	... OMISSIS ...																	
	DE SANTIS PASQUA ... OMISSIS ...	Proprietà 2/12	... OMISSIS ...																	
	BUTTARO MARIANGELA ANTONIA ... OMISSIS ...	Proprietà 1/4	... OMISSIS ...																	
BUTTARO VITANTONIO ... OMISSIS ...	Proprietà 1/4	... OMISSIS ...																		
12	NITTI Domenico ... OMISSIS ...	Proprietà 1/1	... OMISSIS ...	7	269	0	6	70	ULIVETO	1	180	468	€ 1,37	€ 2,00	€ 360,00	€ 246,60	€ 246,60		€ 853,20	
	NITTI Domenico ... OMISSIS ...	Proprietà 1/1	... OMISSIS ...	7	42	0	10	88	ULIVETO	1		965	€ 1,37	€ 2,00	€ -	€ -	€ -		€ -	
13	LORUSSO Angela ... OMISSIS ...	Proprietà in reg. di com. di beni	... OMISSIS ...	7	325	0	14	15	ULIVETO	2	140	25	€ 1,37	€ 2,00	€ 280,00	€ 191,80	€ 191,80	€ 8,33	€ 663,60	
	RELLA Francesco ... OMISSIS ...	Proprietà in reg. di com. di beni	... OMISSIS ...																	



COMMISSARIO di GOVERNO

Per il contrasto del dissesto idrogeologico nella regione Puglia

ALLEGATO "A" AL DECRETO ex art. 22 bis

N. D'ORDINE	Ditta intestataria	Dati catastali									CALCOLO INDENNITA'										
		Diritti e Oneri Reali	Codice Fiscale	Fg	P.la	Superficie			Qualità	Classe	Esproprio (A) [m2]	Occupazione e temporanea (T) [m2]	VAM (B) [€/m2]	VUM medio (C) [€/m2]	Indennità d'esproprio base (A x C)	Indennità aggiuntiva art. 42 co. 4 (A x B)	Indennità aggiuntiva art. 40 co. 1 e 2 (A x B)	Indennità d'occupazione temporanea (T x C)/12 x 2	Indennità provvisoria totale di esproprio		
						ha	aa	ca													
Comune di Binetto																					
14	LORUSSO ANGELA ... OMISSIS ...	Proprietà 1/2	... OMISSIS ...	7	70	0	5	4	ULIVETO	1	185	25	€ 1,37	€ 2,00	€ 370,00	€ 253,45	€ 253,45	8,33 €	€ 876,90		
	RELLA FRANCESCO ... OMISSIS ...	Proprietà 1/2	... OMISSIS ...	7																	
15	FAZIO Angela ... OMISSIS ...	Proprietà 1/6	... OMISSIS ...	7	297	0	1	31	VIGNETO	2	190	25	€ 1,51	€ 2,00	€ 380,00	€ 273,60	€ 273,60	€ 8,33	€ 913,90		
	GALIANI Emiliana ... OMISSIS ...	Proprietà 1/6	... OMISSIS ...						ULIVETO	1										€ 1,37	€ 2,00
	GALIANI Maria ... OMISSIS ...	Proprietà 1/6	... OMISSIS ...																		
16	CEA Michele ... OMISSIS ...	Proprietà 1/1	... OMISSIS ...	7	318	0	5	15	VIGNETO	2	266	35	€ 1,51	€ 2,00	€ 532,00	€ 401,66	€ 401,66	€ 11,67	€ 1.335,32		
17	GIANNINI DOMENICA ... OMISSIS ...	Proprietà 2/4	... OMISSIS ...	7	319	0	1	51	VIGNETO	2	250	35	€ 1,51	€ 2,00	€ 500,00	€ 377,50	€ 377,50	€ 11,67	€ 1.255,00		
	GIANNINI ROSA ... OMISSIS ...	Proprietà 2/4	... OMISSIS ...																		
18	DE MAURO Rosa ... OMISSIS ...	Proprietà 1/1	... OMISSIS ...	7	320	0	7	56	VIGNETO	2	180	25	€ 1,51	€ 2,00	€ 271,80	€ 360,00	€ 360,00	€ 8,33	€ 991,80		
	DE MAURO Rosa ... OMISSIS ...	Proprietà 1/1	... OMISSIS ...	7	322	0	2	44	VIGNETO	2	75	10	€ 1,51	€ 2,00	€ 113,25	€ 150,00	€ 150,00	€ 3,33	€ 413,25		
19	SCAROLA CARMELA ... OMISSIS ...	Proprietà 1/2	... OMISSIS ...	7	323	0	14	37	VIGNETO	2	340	45	€ 1,51	€ 2,00	€ 513,40	€ 680,00	€ 680,00	€ 15,00	€ 1.873,40		
	SCAROLA CHIARA ... OMISSIS ...	Proprietà 1/2	... OMISSIS ...																		
20	SPANO Caterina ... OMISSIS ...	Proprietà 1/2	... OMISSIS ...	7	342	0	11	17	ULIVETO	1	155	20	€ 1,37	€ 2,00	€ 310,00	€ 223,20	€ 223,20	€ 6,67	€ 756,40		
	SPANO Leonarda Angela ... OMISSIS ...	Proprietà 1/2	... OMISSIS ...						VIGNETO	2										€ 1,51	€ 2,00
21	D'ELIA RAFFAELE ... OMISSIS ...	Proprietà 1/1	... OMISSIS ...	7	110	0	37	10	ULIVETO	1	828	106	€ 1,37	€ 2,00	€ 1.656,00	€ 1.134,36	€ 1.134,36	35,33 €	€ 2.484,00		
22	MANGINELLI MICHELE ... OMISSIS ...	Proprietà 1/1	... OMISSIS ...	7	461	0	21	90	ULIVETO	1	498	64	€ 1,37	€ 2,00	€ 996,00	€ 682,26	€ 682,26	€ 21,33	€ 2.360,52		
23	MANGINELLI MICHELE ... OMISSIS ...	Proprietà 1/1	... OMISSIS ...	7	798	0	25	68	ULIVETO	1	35	4	€ 1,37	€ 2,00	€ 70,00	€ 47,95	€ 47,95	€ 1,33	€ 165,90		
24	MANGINELLI LUCIA ... OMISSIS ...	Proprietà 1/1	... OMISSIS ...	7	797	0	40	88	ULIVETO	1	312	52	€ 1,37	€ 2,00	€ 624,00	€ 427,44	€ 427,44	€ 17,33	€ 1.478,88		
25	D'ELIA RAFFAELE ... OMISSIS ...	Proprietà 1/1	... OMISSIS ...	7	1027	1	42	0	ULIVETO	1	1872	332	€ 1,37	€ 2,00	€ 3.744,00	€ 2.564,64	€ 2.564,64	€ 110,67	€ 8.873,28		
26	D'ELIA NICOLA ... OMISSIS ...	Proprietà 1/1	... OMISSIS ...	8	2	0	26	30	ULIVETO	1	265	38	€ 1,37	€ 2,00	€ 530,00	€ 363,05	€ 363,05	€ 12,67	€ 1.256,10		
27	D'ELIA MICHELE ... OMISSIS ...	Proprietà 1/1	... OMISSIS ...	8	71	0	21	12	ULIVETO	3	260	106	€ 1,37	€ 2,00	€ 520,00	€ 356,20	€ 356,20	€ 35,33	€ 1.232,40		
28	D'ELIA MICHELE ... OMISSIS ...	Proprietà 1/1	... OMISSIS ...	8	191	0	15	38	ULIVETO	2	50	394	€ 1,37	€ 2,00	€ 100,00	€ 68,50	€ 68,50	€ 131,33	€ 237,00		
TOTALE																	€ 1.109,24	€ 51.863,51			

Stralcio Catastale
scala 1:2.000

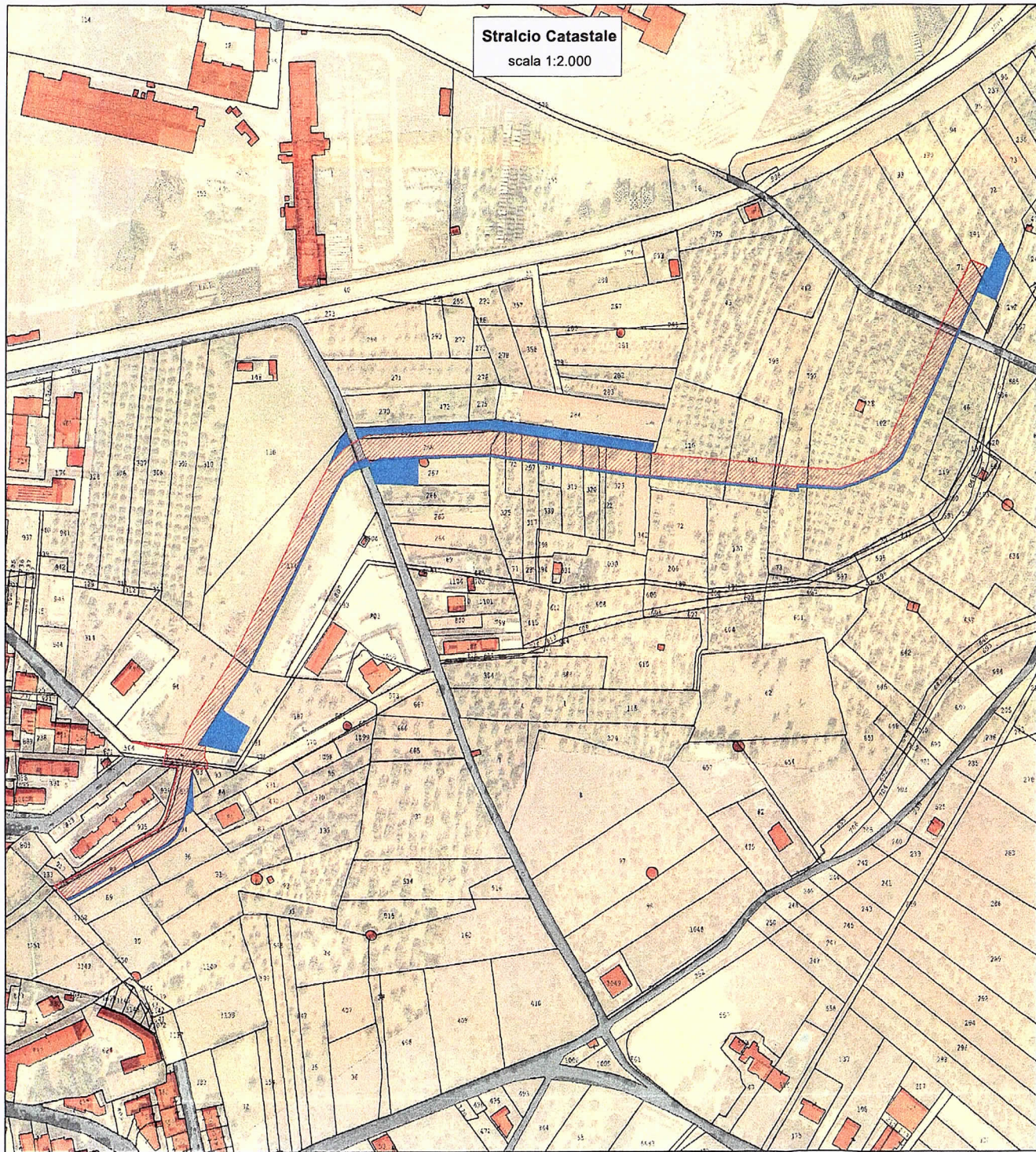

ALLEGATO B - PLANIMETRIA

— Intervento di progetto
 Esproprio permanente
 Occupazione temporanea

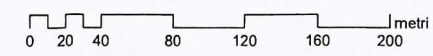

COMMISSARIO DI GOVERNO
 PER IL CONTRASTO DEL DISSESTO IDROGEOLOGICO
 NELLA REGIONE PUGLIA

LOTTO N. 16 – COMUNE DI BINETTO (BA)
ADEGUAMENTO E MESSA IN SICUREZZA DEL CANALE DI GRONDA
DELLA RETE PLUVIALE A SALVAGUARDIA DEL CENTRO URBANO
 (CIG: 798848418B – RENDIS: 161R401GI)



PROGETTO ESECUTIVO

Descrizione:	Elab. n.:	Scala:
PIANO PARTICELLARE DI ESPROPRIO	T05	1:2.000

<p>R.T.P.:</p> <p>ORDINE DEGLI INGEGNERI della Provincia di TARANTO</p> <p>Dott. Ing. DE MARCO Michele</p> <p>Dott. Ing. MARINO Marco (mandatario)</p>	<p>Dott. Geol. RITA AMATI N° 495 (mandante)</p>	<p>ORDINE INGEGNERI PROVINCIA TARANTO Sezione A</p> <p>Dott. Ing. RISMONDO Giorgio n° 3009 Sezione Informatore</p> <p>Dott. Ing. Giorgio Rismondo (mandante)</p>
<p>Dott. Arch. Aldo Caforio (mandante)</p>	<p>Dott. Agr. Salvatore Amato (mandante)</p>	<p>ARCHEOLOGIA - TOPOGRAFIA ANTICA</p> <p>Dott. ssa Patrizia GUASTELLA Militare Beni Culturali e Turismo Esercizio Nazionale Archeologia Preventiva N° 200</p> <p>Dott. Arch. Patrizia Guastella (mandante)</p>

EMISSIONE	Marzo 2023	0
Descrizione	Data	Rev.