



E-DIS-26/01/2022-0058786

Raccomandata AR
Spett.le
D'AMBROSIO Laura
72029 – VILLA CASTELLI (BR)

p.c.
UNITA' TERRITORIALE BRINDISI

DIS/PUB/PGE/PLA/API
e-distribuzione@pec.e-distribuzione.it

Oggetto: AUT_ 2271076 da citare sempre in eventuali risposte
Procedimento autorizzativo per la costruzione linea elettrica interrata in cavo B.T. a 400 V
da posare per l'elettificazione di N. 2 armadietti stradali, potenziamento rete e fornitura di
e.e. alle Sigg.re Pezzolla Domenica e Nisi Giovanna alla cda Parpullo in agro del Comune
di Villa Castelli
Codici di Rintracciabilità 281758131 e 279408018
Notifica avvio procedimento

Procedimento di Asservimento Coattivo e di Autorizzazione alla costruzione e l'esercizio di impianti elettrici con Dichiarazione di Pubblica Utilità

Ai sensi dell'art.52 quater del D.P.R. dell'8 giugno 2001, n.327 e dell'art.9 della L.R. n.25 del 25/10/2008 e successive modificazioni, l'e-distribuzione SpA - Gruppo Enel - Infrastrutture e Reti - Area Regionale Puglia e Basilicata - Progettazione e Gestione - Autorizzazioni E Patrimonio Industriale - Sede di Bari - Via Angiulli, 11 - 70126 – BARI

avvisa

che ha presentato istanza **prot. E-DIS-04/01/2022-0003190** alla Provincia di Brindisi - Servizio 3 Viabilità Mobilità e Trasporti - Ufficio Espropri per l'**AUTORIZZAZIONE ALLA COSTRUZIONE E L'ESERCIZIO** con **DICHIARAZIONE DI PUBBLICA UTILITÀ** dell'impianto in oggetto, il tutto ai fini dell'esproprio e dell'asservimento coattivo dei suoli occorrenti.

La richiesta, corredata dallo schema dell'atto di approvazione e di una relazione sommaria indicante la natura e lo scopo, nonché del progetto dell'opera, gli elaborati e documenti occorrenti, la descrizione dell'area da asservire, (tra le quali è ricompresa l'area di cui codesta ditta è concedente, riportata in catasto al **Foglio n. 7 – Particella 318**, in agro di **Villa Castelli (BR)** sono stati presentati in data **04/01/2022** presso la **Provincia di Brindisi - Servizio 3 Viabilità Mobilità e Trasporti - Ufficio Espropri**.

Codesta Ditta potrà formulare le proprie osservazioni entro il termine perentorio di giorni 30 dalla ricezione del presente avviso al suddetto Ufficio della Provincia di Brindisi, in qualità di ente Autorizzante.

Informiamo la S.V. di contattare per qualsiasi comunicazione il ns. Geom. Antonio Cinieri al numero di tel. 3280427822, pec e-distribuzione@pec.e-distribuzione.it e all'indirizzo mail antonio.cinieri@e-distribuzione.com.

Si avvisa inoltre la S.V. che, ove non sia più Proprietaria del fondo in questione, è tenuta, ai sensi dell'art. 3 comma 3 D.P.R. 8 giugno 2001, n° 327, a darne comunicazione, entro e non oltre giorni 30, all'Autorità espropriante o alla scrivente, indicando il nuovo proprietario o comunque fornendo copia degli atti in Vostro possesso, utili a ricostruire le vicende dell'immobile.

Il progetto è consultabile (previo appuntamento concordato telefonicamente al numero 0831-565111) presso la Provincia di Brindisi - Servizio 3 - Viabilità, Mobilità, Trasporti e Regolazione Circolazione Stradale - S.U.A. - via De Leo, 3 - 72100 Brindisi BR.

La planimetria allegata ha scopo solo indicativo in quanto la rappresentazione grafica non è in scala.

Distinti saluti.

DOMENICO FERRIGNI
Il Responsabile

Il presente documento è sottoscritto con firma digitale ai sensi dell'art. 21 del d.lgs. 82/2005. La riproduzione dello stesso su supporto analogico è effettuata da Enel Italia srl e costituisce una copia integra e fedele dell'originale informatico, disponibile a richiesta presso l'Unità emittente.

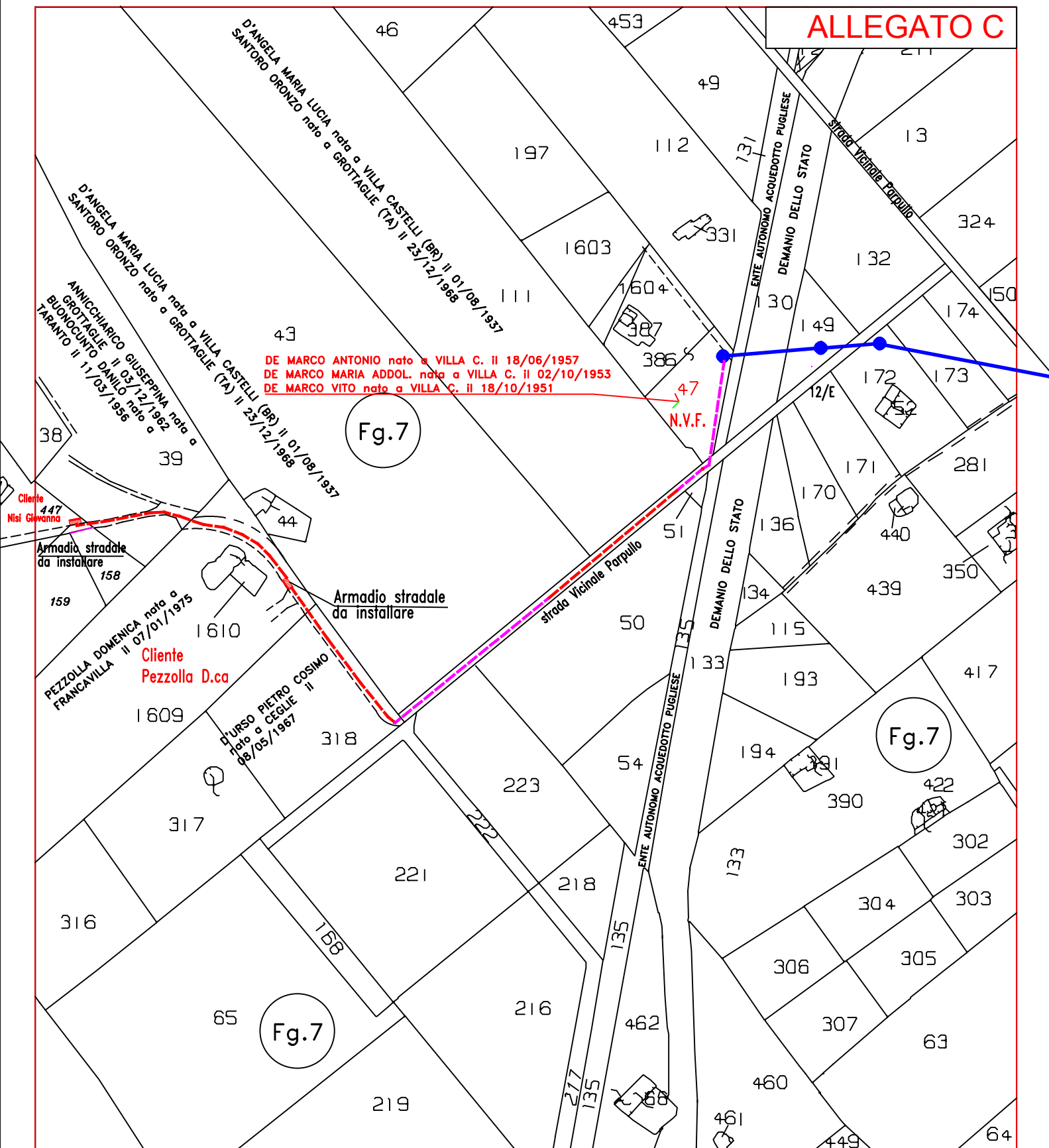

- Linea BT in cavo cordato esistente
- Linea BT in cavo sotterraneo da posare con perforazione sotterranea con macchina spingitubo
- Linea BT in cavo sotterraneo da posare con scavo con metodo tradizionale
- Pali: in c.a.c./ottagonali esistenti
- Pali: in c.a.c./ottagonali da installare
- ▨ Armadio stradale da installare
- < Numero delle foto e punto di presa

e-distribuzione

ZONA BRINDISI-TARANTO

SCALA
1:2000

DISEGNO N°
.

VILLA CASTELLI: Costruzione linea sotterranea BT da posare per fornire e.e. alle Sigg.re Pezzolla Domenica e Nisi Giovanna c.da "Parpullo" Codice Ardesia: 2271076 e 2302828